



Legende

Festlegungen

-  Gewässerraum
-  Gewässerraum ohne Nutzungseinschränkungen (Randstreifen)

Hinweise

-  Gemeinde- und Kantonsgrenze
-  eingedolte Fließgewässer (Gewässerachse)
-  offene Fließgewässer (Gewässerachse)
-  Siedlungsfläche
-  Landwirtschaft
-  Wald
-  kantonales Naturschutzgebiet
-  Amphibienschutzgebiet nationaler Bedeutung
-  Perimeter Uferschutzplan (Fassung 09.01.1996)
-  Gewässerraum Nachbargemeinde
-  Gewässerachse Widi kanal
-  Auengebiete von nationaler Bedeutung
-  Grundwasserschutzzone S1 / S2 / S3

Genehmigungsvermerke

Mitwirkung vom 10. Juni bis 12. Juli 2021

Vorprüfung vom 2. September 2021 - 1. Dezember 2021

Publikation im amtlichen Anzeiger vom 23.06.2022 und 01.12.2022

Publikation im Amtsblatt des Kantons Bern vom 23.06.2022 und 30.11.2022

Öffentliche Auflage vom 23.06.2022 bis 25.07.2022

Öffentliche Auflage II vom 01.12.2022 bis 10.01.2023

Einspracheverhandlung am ---

Erlidigte Einsprachen: 3

Unerlidigte Einsprachen: ---

Rechtsverwahrungen: 2

Beschlossen durch den Gemeinderat am

Beschlossen durch die Gemeindeversammlung am

Namens der Einwohnergemeinde:

Präsident/in:

Gemeindeschreiber/in:

Die Richtigkeit dieser Angaben bescheinigt:

Arch, den Der/Die Gemeindeschreiber/in:

Genehmigt durch das Amt für Gemeinden und Raumordnung am:

Gemeinde Arch

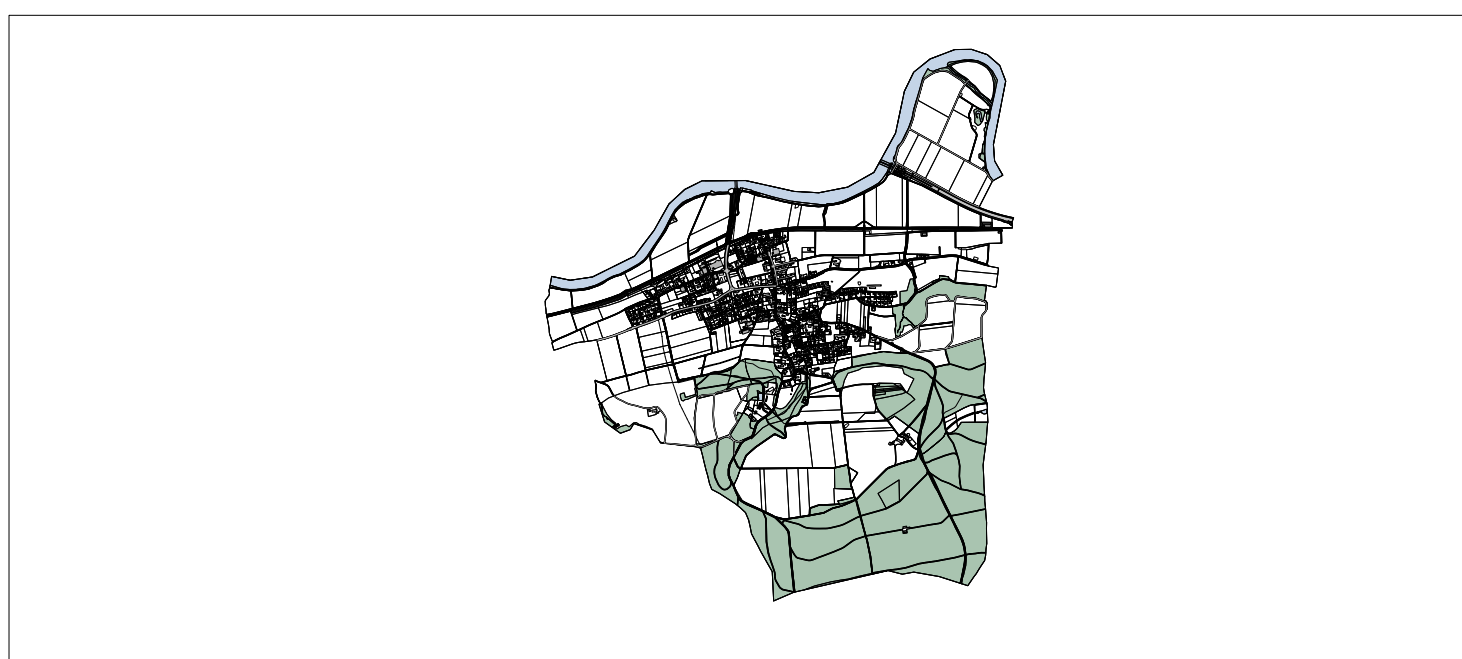

gruner  Gruner Schweiz AG
Industriestrasse 1
CH-3052 Zollikofen
T +41 31 544 24 24
zollikofen@gruner.ch

Zonenplan Gewässerräume

Beschlussexemplar

Situation 1 : 5'000

Änd.	Datum	Gez.	Gep.	Visiert
A	18.05.2021			arm
B	10.08.2021			mann
C	03.06.2022	boel	frev	mann
D	22.11.2022	boel	mann	mann
E	25.01.2023	boel	mann	mann

Plan Nr.: **20633.41_001** Format: 890 x 841 mm Plotdatum: 25.01.2023 Filename: 230125_Arch_Gew_Sit_5000

