



Einwohnergemeinde Arch



Jahresrechnung 2019

nach HRM2

INHALTSVERZEICHNIS

0	AUF EINEN BLICK (Management Summary)	4
1	BERICHTERSTATTUNG	5
1.1	Bericht	5
1.1.1	Erfolgsrechnung	5
1.1.2	Spezialfinanzierungen (SF).....	9
1.1.3	Übrige Spezialfinanzierungen (SF) mit Gemeindereglement	10
1.1.4	Investitionsrechnung	13
1.1.5	Bilanz.....	13
1.1.6	Nachkredite	13
1.2	Spezialfinanzierungen.....	14
2	ECKDATEN	16
2.1	Übersicht.....	16
2.2	Selbstfinanzierung / Finanzierungsergebnis	17
2.3	Gestufte Erfolgsausweise	18
2.3.1	Gesamter Haushalt	18
2.3.2	Allgemeiner Haushalt.....	19
2.3.3	Wasserversorgung	20
2.3.4	Abwasserentsorgung	21
2.3.5	Abfallbeseitigung.....	22
2.3.6	Elektrizitätsversorgung.....	23
3	BILANZ	24
4	FUNKTIONEN	26
4.1	Erfolgsrechnung	26
4.2	Investitionsrechnung	32
5	SACHGRUPPEN	33
5.1	Erfolgsrechnung	33
5.2	Investitionsrechnung	34
6	GELDFLUSSRECHNUNG	35
7	FINANZKENNZAHLEN	37
7.1	Gesamthaushalt.....	37

7.2 Allgemeiner Haushalt.....	38
7.3 Spezialfinanzierung Wasserversorgung	39
7.4 Spezialfinanzierung Abwasserentsorgung.....	39
7.5 Spezialfinanzierung Abfallbeseitigung	40
7.6 Spezialfinanzierung Elektrizitätsversorgung	40
8 ANTRAG DER EXEKUTIVE	41
9 BESTÄTIGUNGSBERICHT.....	43
10 GENEHMIGUNG DER JAHRESRECHNUNG	45
11 ANHANG.....	46
11.1 Regelwerk	46
11.1.1 Angewendetes Regelwerk	46
11.1.2 Bewertung Finanzvermögen	46
11.1.3 Bewertung Verwaltungsvermögen	47
11.1.4 Aktivierungsgrenzen	47
11.1.5 Bestehendes Verwaltungsvermögen	47
11.2 Grundlagen der Jahresrechnung	48
11.3 Eigenkapitalnachweis	49
11.4 Rückstellungsspiegel	50
11.5 Beteiligungsspiegel	51
11.6 Gewährleistungsspiegel.....	54
11.7 Anlagespiegel.....	55
11.8 Kreditkontrolle	58
11.8.1 Verpflichtungskredite für Investitionen	58
11.8.2 Nachkredite	60
11.9 Weitere massgebende Angaben.....	62
12 DETAILS ZUR RECHNUNG	64
12.1 Bilanz	64
12.2 Erfolgsrechnung nach Funktionen	75
12.3 Erfolgsrechnung nach Sachgruppen	104
12.4 Investitionsrechnung nach Funktionen	113
12.5 Investitionsrechnung nach Sachgruppen.....	117

0 AUF EINEN BLICK (Management Summary)

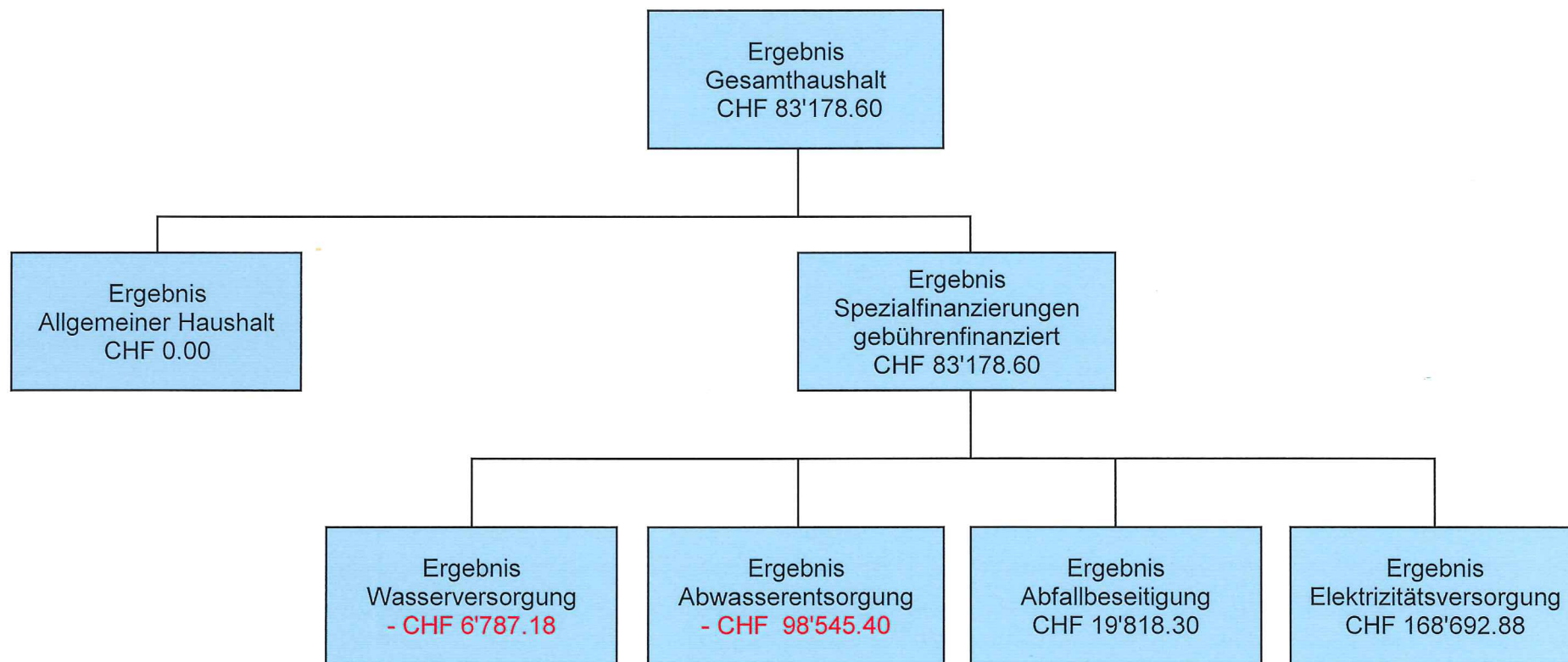

Das positive Ergebnis im Gesamthaushalt von **CHF 83'178.60** kommt von den Spezialfinanzierungen. Die Besserstellung gegenüber dem Budget beträgt CHF 289'038.60.

Zusammenfassung nach Tätigkeit		2019	2018
Total Geldfluss aus betrieblicher Tätigkeit	= Cash-flow	922'197.40	1'283'796.10
Total Geldfluss aus Investitionstätigkeit		- 236'235.85	- 1'459'480.20
Geldfluss aus Finanzierungstätigkeit Einwohnergemeinde (allg. Haushalt)		- 17'929.80	- 24'411.25
Total Geldfluss		668'031.75	- 200'095.35

Die Jahresrechnung enthält nach HRM2 eine Geldflussrechnung (Art. 32a FHDV). Der Cash-Flow entspricht dem Geldfluss aus betrieblicher Tätigkeit und gibt an, wie viele liquide Mittel uns in der Berichtsperiode zufließen und somit inwiefern wir in der Lage sind, Investitionen aus eigener Tasche zu finanzieren.

Bei der Geldflussrechnung werden nebst dem Geldfluss aus betrieblicher Tätigkeit auch die Ein- und Auszahlungen für Investitionen und Finanzierungen mitberücksichtigt.

In der Berichtsperiode konnten alle getätigten Investitionen aus eigener Tasche finanziert werden.

1 BERICHTERSTATTUNG

1.1 Bericht

Allgemeines

Die Jahresrechnung 2019 wurde nach dem neuen Rechnungslegungsmodell HRM2, gemäss Art. 70 Gemeindegesetz (GG, [BSG 170.11]), erstellt. Zum Einsatz gelangte das EDV-System der W&W Informatik AG.

1.1.1 Erfolgsrechnung

Ergebnis Gesamthaushalt

Der Gesamthaushalt schliesst mit einem **Ertragsüberschuss von CHF 83'178.60** ab. Budgetiert wurde ein Aufwandüberschuss von CHF 205'860.00. Die Besserstellung gegenüber dem Budget 2019 beträgt CHF 289'038.60.

Ergebnis Allgemeiner Haushalt

Der Allgemeine Haushalt schliesst, nach einer Einlage in die Spezialfinanzierung Vorfinanzierung Gemeindeinfrastruktur von CHF 6'664.76, ausgeglichen ab. Grundlage für diese Einlage bildet das Reglement für die Spezialfinanzierung, gültig ab 04.12.2019. Budgetiert wurde ein Aufwandüberschuss von CHF 44'460.00.

Wesentliches zur Erfolgsrechnung (Aufwand und Ertrag)

Personalaufwand

Der Personalaufwand fällt um CHF 20'136.80 tiefer aus, als angenommen. Erneut sind geringere Entschädigungen an Behörden und Kommissionen einerseits, aber auch ein Minderaufwand für Aus- und Weiterbildungen von jeweils rund CHF 8'000.00 dafür verantwortlich.

Sach- und übriger Betriebsaufwand

Der Sachaufwand liegt um CHF 372'000.00 unter dem Budget. Grösstenteils sind Minderaufwendungen im Bereich Elektrizitätsnetz für die Strombeschaffung von CHF 278'000.00 dafür verantwortlich. Weitere Gründe sind tiefere Auslagen bei den Dienstleistungen und Honoraren von rund CHF 52'000.00, mehrheitlich bei den Funktionen Gemeindestrassen, Abfallbeseitigung sowie Elektrizitätsnetz.

Abschreibungen

Bestehendes Verwaltungsvermögen (Übergangsbestimmungen Ziff. 4.1.1 bis 4.1.4 GV)

Das bestehende Verwaltungsvermögen per 1.1.2016 wurde zu Buchwerten in HRM2 übernommen. Der Abschreibungssatz von 8.33 % wurde an der Gemeindeversammlung vom 30. November 2015 mit dem Budget 2016 genehmigt. Im Jahr 2019 wurden auf dem bestehenden Verwaltungsvermögen **lineare Abschreibungen** von **CHF 135'814.00** vorgenommen.

Neues Verwaltungsvermögen ab 1.1.2016

Ab 2016 werden die ordentlichen Abschreibungen nach Anlagekategorien (Anhang 2 GV) und Nutzungsdauer (gemäss Anhang 2 GV) der neuen, d.h. nach Einführung von HRM2 erstellten Vermögenswerte berechnet. Die Abschreibungen erfolgen linear nach Nutzungsdauer. Die Abschreibungen bei den Sachanlagen im Verwaltungsvermögen liegen insgesamt im Bereich des Budgets und betragen **CHF 71'878.50**.

Übersicht Abschreibungen

		Rechnung 2019	Budget 2019	Rechnung 2018
33	Abschreibungen VV	207'692.50	207'500.00	191'281.50
330	Sachanlagen VV	177'321.00	167'750.00	160'910.00
332	Abschreibungen immaterielle Anlagen	30'371.50	39'750.00	30'371.50

Zusätzliche Abschreibungen (Art. 84 GV, Allg. Haushalt ohne Spezialfinanzierungen)

Zusätzliche Abschreibungen werden vorgenommen, wenn im Rechnungsjahr

- a) in der Erfolgsrechnung Allg. Haushalt ein Ertragsüberschuss ausgewiesen wird und
- b) die ordentlichen Abschreibungen im Allg. Haushalt kleiner als die Nettoinvestitionen im Allg. Haushalt sind.

Da der Rechnungsabschluss des Allg. Haushalts ausgeglichen abschliesst, müssen keine zusätzlichen Abschreibungen getätigt werden.

Finanzaufwand

Da die Spezialfinanzierungen grösstenteils besser abgeschlossen haben als vorgesehen, sind die verrechneten Passivzinsen (SG 3409) zulasten des allgemeinen Haushalts höher ausgefallen. Die Vergütungszinsen zugunsten der Steuerzahler fielen aber in ähnlichem Mass geringer aus, sodass der Finanzaufwand im Rahmen des Budgets liegt.

Transferaufwand

Diese Sachgruppe umfasst die Zahlungsströme zwischen der Gemeinde Arch und dem Kanton Bern, den Gemeindeverbänden und anderen Gemeinden sowie öffentlichen und privaten Unternehmungen und auch den Geldverkehr zwischen den gebührenfinanzierten Spezialfinanzierungen und dem Steuerhaushalt. Der Transferaufwand von CHF 3'321'082.55 liegt mit CHF 139'000 unter dem Budget. Die grössten Abweichungen findet man beim Besoldungskostenanteil in der Primarstufe, den Schulkosten IFB, dem Lastenausgleich Sozialhilfe sowie dem Betriebsbeitrag an die ARA Regio Grenchen.

Ausserordentlicher Aufwand

Im ausserordentlichen Aufwand sind die Einlagen von CHF 38'812.00 in die Spezialfinanzierung Werterhalt Liegenschaften Finanzvermögen sowie die Einlage in die neu geschaffene Spezialfinanzierung Vorfinanzierung Gemeindeinfrastruktur von CHF 6'664.76 enthalten. Beide Spezialfinanzierungen bezwecken die Bereitstellung von Mitteln für die Finanzierung von zukünftigen Unterhalts- und Erneuerungsarbeiten im Bereich der Liegenschaften des Finanz- und Verwaltungsvermögens.

Steuern (Fiskalertrag)

Steueranlage:	1,75-fache der einfachen Steuer (neu)
Liegenschaftssteuer:	0,8 Promille des amtlichen Wertes (unverändert)

Der Fiskalertrag insgesamt ist gegenüber dem Budget um 3,6 % gesunken, was rund CHF 130'000.00 ausmacht. Gegenüber dem Vorjahr muss sogar eine Abnahme von 4,6 % oder CHF 166'000.00 festgestellt werden. Es sind Steuerausfälle bei den Quellensteuern sowie den Gewinnsteuern Juristischer Personen die für diesen Rückgang massgeblich verantwortlich sind.

		Rechnung 2019	Budget 2019	Rechnung 2018
40	Fiskalertrag	3'635'886.05	3'766'500.00	3'802'090.95
400	Direkte Steuern natürliche Personen	3'108'098.00	3'151'500.00	3'159'870.05
4000	Einkommenssteuern natürliche Personen	2'858'527.00	2'851'000.00	2'863'369.65
4001	Vermögenssteuern natürliche Personen	262'296.25	265'500.00	265'332.40
4002	Quellensteuern natürliche Personen	- 12'725.25	35'500.00	31'168.00
401	Direkte Steuern juristische Personen	157'340.45	243'000.00	251'101.75
4010	Gewinnsteuern juristische Personen	149'739.05	231'000.00	241'570.95
4011	Kapitalsteuern juristische Personen	4'357.30	10'000.00	6'361.80
4019	Übrige direkte Steuern juristische Personen	3'244.10	2'000.00	3'169.00
402	Übrige Direkte Steuern	354'647.60	358'000.00	377'619.15
4021	Liegenschaftssteuern	216'454.60	210'000.00	209'278.60
4022	Vermögensgewinnsteuern	122'761.70	140'000.00	140'367.65
4024	Erbschafts- und Schenkungssteuern	9'410.90	3'000.00	24'670.70
4029	Eingang abgeschriebene Steuern	6'020.40	5'000.00	3'302.20
403	Besitz- und Aufwandsteuern	15'800.00	14'000.00	13'500.00
4033	Hundesteuer	15'800.00	14'000.00	13'500.00

Entgelte

Bei den Entgelten macht der Minderertrag gegenüber dem Budget CHF 124'518.35 aus. Hauptverantwortlich dafür sind weniger Einnahmen beim Elektrizitätsnetz aufgrund tieferer Strom- und Netzpreise von total CHF 107'000.00.

Finanzertrag

Der Finanzertrag liegt mit CHF 11'330.65 über dem budgetierten Ertrag. Hauptgrund dafür sind höhere Mieteinnahmen von der IFB im Bereich der Schulliegenschaften.

Transferertrag

Insgesamt fiel der Transferertrag im Rahmen des Budgets aus. Dies obwohl der Zuschuss aus dem Finanzausgleich an den Disparitätenabbau um CHF 21'000.00 tiefer ausgefallen ist als angenommen.

1.1.2 Spezialfinanzierungen (SF)**SF Wasserversorgung**

Die Wasserversorgung (Funktion 7101) schliesst mit einem **Aufwandüberschuss von CHF 6'787.18** ab. Budgetiert wurde ein Aufwandüberschuss von CHF 34'550.00. Gründe für diese Besserstellung gegenüber dem Budget 2019 von CHF 27'762.82 sind im Aufwandbereich zu suchen. Im Hinblick auf den Smart-Meter-Rollout beim Strom sind auch in diesem Jahr keine Wasserzähler angeschafft worden (- CHF 5'900.00), ebenfalls fallen die Ausgaben bei den Dienstleistungen Dritter um CHF 4'000.00 geringer aus. Der bauliche Unterhalt wie auch der Unterhalt von Material und Anlagen ist um CHF 6'500.00 tiefer als angenommen.

Das Eigenkapital (Rechnungsausgleich, Konto 29001.00) der SF Wasserversorgung beträgt per 31.12.2019 CHF 575'739.96.

Der Saldo der Spezialfinanzierung Werterhalt (Konto 29301.00) macht per 31.12.2019 CHF 792'333.88 aus.

SF Abwasserentsorgung

Die Abwasserentsorgung (Funktion 7201) schliesst mit einem **Aufwandüberschuss von CHF 98'545.40** ab. Budgetiert wurde ein Aufwandüberschuss von CHF 143'800.00.

Grund für die Besserstellung gegenüber dem Budget 2019 von CHF 45'254.60 sind ein geringerer Fondsbeitrag an den Kanton sowie insbesondere ein tieferer Betriebsbeitrag an die ARA Regio Grenchen. Dies weil aufgrund von den geplanten Inbetriebnahmen, Einspeisung Biogas und Holzschneitzelheizung, eher pessimistisch budgetiert worden war.

Das Eigenkapital (Rechnungsausgleich, Konto 29002.00) der SF Abwasserentsorgung beträgt per 31.12.2019 CHF 147'074.49.

Der Saldo der Spezialfinanzierung Werterhalt (Konto 29302.00) ist per 31.12.2019 auf CHF 1'324'411.05 angewachsen.

SF Abfallbeseitigung

Die Abfallbeseitigung (Funktion 7301) schliesst mit einem **Ertragsüberschuss von CHF 19'818.30** ab. Budgetiert wurde ein Ertragsüberschuss von CHF 14'850.00.

Die Besserstellung gegenüber dem Budget 2019 beträgt CHF 4'968.30 und ist vor allem auf einen Minderaufwand bei den Abfuhr- und Entsorgungskosten zurückzuführen.

Das Eigenkapital (Rechnungsausgleich, Konto 29003.00) der SF Abfallbeseitigung beträgt per 31.12.2019 CHF 198'080.45.

1.1.3 Übrige Spezialfinanzierungen (SF) mit Gemeindereglement

SF Elektrizitätsversorgung

Die Elektrizitätsversorgung (Funktion 8711) schliesst mit einem **Ertragsüberschuss von CHF 168'692.88** ab. Budgetiert wurde ein Ertragsüberschuss von CHF 2'100.00.

Die Besserstellung gegenüber dem Budget 2019 beträgt CHF 166'592.88 und setzt sich wie folgt zusammen:

- Minderaufwand beim Energieankauf/Abgaben	+ CHF 273'000.00
- Minderaufwand Dienstleistungen Dritter	+ CHF 14'500.00
- Mehraufwand Dienstleistungen Youtility in Zusammenhang mit Elcom	- CHF 10'000.00
- Mehrkosten beim Unterhalt Leitungsnetz	- CHF 7'400.00
- Minderertrag bei den Einnahmen aus Stromverkauf und Abgaben	- CHF 107'000.00

Das Eigenkapital (Rechnungsausgleich, Konto 29004.00) der SF Elektrizitätsversorgung beträgt per 31.12.2019 CHF 1'259'922.49.

Erfolgsrechnung: Wesentliche Veränderungen Allgemeiner Haushalt

		Budget 2019		Rechnung 2018	
0	Allgemeine Verwaltung				
0110	Legislative	-317.60		-1'532.20	
0120	Exekutive	-18'430.04		876.96	
0220	Allgemeine Dienste	-19'122.09		21'276.30	
0290	Verwaltungsliegenschaft Gemeindezentrum	-7'236.38		-9'780.55	
0291	Verwaltungsliegenschaften	-1'091.96	-46'198.07	-2'729.20	8'111.31
1	Öffentliche Ordnung und Sicherheit, Verteidigung				
1110	Polizei	-1'560.00		-691.65	
1120	Verkehrssicherheit	4'177.50		5'585.15	
1400	Allgemeines Rechtswesen	-4'465.80		-4'073.95	
1620	Zivilschutz	-7'666.05	-9'514.35	-9'558.40	-8'738.85

2	Bildung				
2110	Kindergarten	-6'767.95		1'341.00	
2120	Primarstufe	-57'912.65		-244.22	
2130	Sekundarstufe I	749.35		60'369.35	
2140	Musikschulen	-22'069.95		-4'898.30	
2170	Schulliegenschaften	5'516.64		14'726.86	
2180	Tagesbetreuung	-1'203.81		-2'893.95	
2193	Schulveranstaltungen	-5'896.85	-87'585.22	-2'752.70	65'648.04
3	Kultur, Sport und Freizeit, Kirche				
3290	Übrige Kultur	-1'091.75		489.10	
3320	Massenmedien	5'512.55		2'432.75	
3420	Freizeit	3'221.40	7'642.20	264.30	3'186.15
4	Gesundheit				
4330	Schulgesundheitsdienst	-995.00	-995.00	-287.45	-287.45
5	Soziale Sicherheit				
5320.0	Ergänzungsleistungen AHV / IV	-9'505.00		6'239.00	
5410	Familienzulagen	3'104.00		2'666.00	
5451	Kinderkrippen und Kinderhorte	1'785.85		-14'095.00	
5796	Regionaler Sozialdienst	9'248.70		8'885.85	
5799	Lastenausgleich Sozialhilfe	-31'890.60	-27'257.05	-19'272.85	-15'577.00
6	Verkehr und Nachrichtenübermittlung				
6150	Gemeindestrassen	-14'020.37		14'152.97	
6290	Öffentlicher Verkehr	1'304.00		-1'290.00	
6291	Gemeindeanteil Öffentlicher Verkehr	-9'213.00	-21'929.37	4'462.00	17'324.97
7	Umweltschutz und Raumordnung				
7410	Gewässerverbauungen	-2'917.00		-4'086.80	

7500	Arten- und Landschaftsschutz		-1'600.00		-8'207.05	
7710	Friedhof und Bestattung allgemein		1'318.55		44.55	
7792	Hundetoiletten		0.00		-2'789.85	
7900	Raumordnung allgemein		-1'500.00		-12'508.80	
7906	Regionale Planungsgruppen		-3'458.10	-8'156.55	30.50	-27'517.45
8	Volkswirtschaft					
8710	Elektrizität allgemein		0.00	0.00	-1'087.15	-1'087.15
9	Finanzen und Steuern					
9100	Allgemeine Gemeindesteuern	E	-136'482.54		-131'232.76	
9101	Sondersteuern	E	20'185.75		-28'153.40	
9102	Liegenschaftssteuern	E	-6'393.75		7'183.40	
9300	Finanz- und Lastenausgleich	E	-21'200.00		-21'484.00	
9500	Ertragsanteile, übrige	E	-6'410.90		-15'259.80	
9610	Zinsen	E	5'823.60		-15'347.25	
9630	Liegenschaften des Finanzvermögens		2'531.05		-2'036.75	
9690	Finanzvermögen	E	-1'080.00		-7'913.97	
9901	Abschreibung bestehendes VV		-2'036.00		0.00	
9902	SF Vorfinanzierung Liegenschaften VV Allg. Haushalt		6'664.76		6'664.76	
9950	Neutrale Aufwendungen und Erträge	E	0.00	-152'717.65	-175'800.00	-392'635.79
übrige Veränderungen				-3'184.24		-2'224.49
Total Veränderungen; Minderaufwand gegenüber Budget 2019 resp. Minderertrag gegenüber JR 2018				-44'460.00		431'473.87

E = Ertrag

1.1.4 Investitionsrechnung

Investitionsrechnung

Im Jahr 2019 wurden Nettoinvestitionen von CHF 235'258.95 ausgeführt. Budgetiert waren Nettoinvestitionen von CHF 863'000.00. Die Nettoinvestitionen sind somit um rund CHF 628'000.00 tiefer ausgefallen. Verantwortlich dafür sind hauptsächlich die geplanten Strassensanierungen, welche noch nicht ausgeführt werden konnten.

Die Veränderungen gehen aus der detaillierten Investitionsrechnung, Seite 113 - 116, hervor.

1.1.5 Bilanz

Die Bilanzsumme beträgt per 31.12.2019 CHF 12'606'166.34 (Vorjahr CHF 12'185'796.93). Davon beläuft sich das Finanzvermögen auf CHF 9'836'360.34, gegenüber dem Vorjahr entspricht dies einer Zunahme von CHF 392'802.96.

Das Verwaltungsvermögen beträgt per 31.12.2019 CHF 2'769'806.00, was einer Zunahme von CHF 7'566.45 entspricht.

Das Fremdkapital ist um CHF 40'847.20 auf CHF 2'799'664.15 (Vorjahr CHF 2'840'511.35) gesunken.

Das Eigenkapital (SG 29) beträgt per 31.12.2019 CHF 9'806'502.19 und ist somit um CHF 461'216.61 gestiegen. Hauptgrund dafür sind hohe Einlagen in die Spezialfinanzierungen, insbesondere in den Werterhalt Wasser und Abwasser von rund CHF 343'000.00.

Das massgebende Eigenkapital (SG 299) beläuft sich auf CHF 4'398'978.46 (Vorjahr CHF 3'967'504.59).

Die detaillierten Veränderungen gehen aus der Bilanz, Seite 64 - 74, hervor.

1.1.6 Nachkredite

Total:	CHF	136'727.70
davon:		
gebunden	CHF	68'683.40
GR Kompetenz	CHF	68'044.30
von GV zu beschliessen	CHF	0.00

1.2 Spezialfinanzierungen

(Gebührenfinanzierte Bereiche gemäss Art. 30 Bst. b FHDV)

SF Wasserversorgung (gesetzliche Spezialfinanzierung)

	<u>Rechnung 2019</u>	<u>Budget 2019</u>	<u>Rechnung 2018</u>
Erfolg	<u>-6'787.18</u>	<u>-34'550.00</u>	<u>12'924.97</u>
	Rechnungsjahr <u>31.12.2019</u>		
Verwaltungsvermögen	<u>109'062.70</u>		
Bestand Werterhalt	<u>792'333.88</u>		
Bestand SF	<u>575'739.96</u>		

SF Abwasserentsorgung (gesetzliche Spezialfinanzierung)

	<u>Rechnung 2019</u>	<u>Budget 2019</u>	<u>Rechnung 2018</u>
Erfolg	<u>-98'545.40</u>	<u>-143'800.00</u>	<u>-89'777.55</u>
	Rechnungsjahr <u>31.12.2019</u>		
Verwaltungsvermögen	<u>104'370.30</u>		
Bestand Werterhalt	<u>1'324'411.05</u>		
Bestand SF	<u>147'074.49</u>		

SF Abfallbeseitigung (gesetzliche Spezialfinanzierung)

	<u>Rechnung 2019</u>	<u>Budget 2019</u>	<u>Rechnung 2018</u>
Erfolg	<u>19'818.30</u>	<u>14'850.00</u>	<u>16'873.91</u>
	Rechnungsjahr <u>31.12.2019</u>		
Verwaltungsvermögen	<u>2'651.35</u>		
Bestand Werterhalt	<u>0.00</u>		
Bestand SF	<u>198'080.45</u>		

SF Elektrizitätsversorgung (Gemeindereglement)

	<u>Rechnung 2019</u>	<u>Budget 2019</u>	<u>Rechnung 2018</u>
Erfolg	<u>168'692.88</u>	<u>2'100.00</u>	<u>146'036.53</u>
	Rechnungsjahr <u>31.12.2019</u>		
Verwaltungsvermögen	<u>228'248.30</u>		
Bestand Werterhalt	<u>0.00</u>		
Bestand SF	<u>1'259'922.49</u>		

2 ECKDATEN**2.1 Übersicht**

	Rechnung 2019	Budget 2019	Rechnung 2018
Jahresergebnis ER Gesamthaushalt	83'178.60	-205'860.00	527'276.66
Jahresergebnis ER Allgemeiner Haushalt	0.00	44'460.00	431'473.87
Jahresergebnis gesetzliche Spezialfinanzierungen	83'178.60	-161'400.00	95'802.79
Steuerertrag natürliche Personen	3'108'098.00	3'151'500.00	3'159'870.05
Steuerertrag juristische Personen	157'340.45	243'000.00	251'101.75
Liegenschaftssteuer	216'454.60	210'000.00	209'278.60
Nettoinvestitionen/Überschuss Investitionsrechnung	235'258.95	863'000.00	456'722.90
Bestand Finanzvermögen	9'836'360.34		9'443'557.38
Bestand Verwaltungsvermögen Gesamthaushalt	2'762'826.75		2'742'239.55
Bestand Verwaltungsvermögen Allgemeiner Haushalt	3'510'587.10		2'382'794.70
Bestand Verwaltungsvermögen Spezialfinanzierungen	440'330.65		359'444.85
Fremdkapital	2'799'664.15		2'840'511.35
Eigenkapital	9'806'502.19		9'345'285.58
Reserven	0.00		0.00
Bilanzüberschuss/-fehlbetrag	4'398'978.46		4'398'978.46

2.2 Selbstfinanzierung / Finanzierungsergebnis

		Rechnung 2019	Budget 2019	Rechnung 2018
Ergebnis Gesamthaushalt	90	83'178.60	-161'400.00	527'276.66
Abschreibung Verwaltungsvermögen	33 +	207'692.50	207'500.00	191'281.50
Einlagen in Fonds und Spezialfinanzierungen	35 +	343'624.00	355'200.00	564'073.00
Entnahmen aus Fonds und Spezialfinanzierungen	45 -	-7'693.00	-8'100.00	-8'199.00
Wertberichtigung Darlehen Verwaltungsvermögen	364 +	0.00	0.00	0.00
Wertberichtigung Beteiligungen Verwaltungsvermögen	365 +	0.00	0.00	0.00
Abschreibungen Investitionsbeiträge	366 +	0.00	0.00	0.00
Einlagen in das Eigenkapital	389 +	45'476.76	38'800.00	38'812.00
Entnahmen aus dem Eigenkapital	489 -	-3'369.75	0.00	-274.30
Aufwertung Verwaltungsvermögen	4490 -	0.00	0.00	0.00
Selbstfinanzierung		668'909.11	432'000.00	1'312'969.86
Nettoinvestitionen				
Investitionsausgaben	690 +	235'258.95	863'000.00	519'863.10
Investitionseinnahmen	590 -	0.00	0.00	63'140.20
Nettoinvestitionen		235'258.95	863'000.00	456'722.90
Überschuss Investitionsrechnung		0.00	0.00	0.00
Finanzierungsergebnis		433'650.16	-431'000.00	856'246.96

2.3 Gestufter Erfolgsausweis

2.3.1 Gesamter Haushalt

	Rechnung 2019	Budget 2019	Rechnung 2018
Betrieblicher Aufwand			
30 Personalaufwand	750'213.20	770'350.00	743'502.55
31 Sach- und übriger Betriebsaufwand	2'143'326.54	2'514'900.00	2'351'835.84
33 Abschreibungen Verwaltungsvermögen	207'692.50	207'500.00	191'281.50
35 Einlagen in Fonds und Spezialfinanzierungen	343'624.00	355'200.00	564'073.00
36 Transferaufwand	3'321'082.55	3'460'360.00	3'278'183.15
37 Durchlaufende Beiträge	0.00	0.00	0.00
Total Betrieblicher Aufwand	6'765'938.79	7'308'310.00	7'128'876.04
Betrieblicher Ertrag			
40 Fiskalertrag	3'635'886.05	3'766'500.00	3'802'090.95
41 Regalien und Konzessionen	0.00	0.00	0.00
42 Entgelte	2'445'381.65	2'569'900.00	2'846'074.55
43 Verschiedene Erträge	0.00	0.00	0.00
45 Entnahmen aus Fonds und Spezialfinanzierungen	7'693.00	8'100.00	8'199.00
46 Transferertrag	644'347.25	649'100.00	687'629.80
47 Durchlaufende Beiträge	0.00	0.00	0.00
Total Betrieblicher Ertrag	6'733'307.95	6'993'600.00	7'343'994.30
ERGEBNIS AUS BETRIEBLICHER TÄTIGKEIT	-32'630.84	-314'710.00	215'118.26
34 Finanzaufwand	29'964.20	28'900.00	30'042.90
44 Finanzertrag	187'880.65	176'550.00	380'739.00
ERGEBNIS AUS FINANZIERUNG	157'916.45	147'650.00	350'696.10
OPERATIVES ERGEBNIS	125'285.61	-167'060.00	565'814.36
38 Ausserordentlicher Aufwand	45'476.76	38'800.00	38'812.00
48 Ausserordentlicher Ertrag	3'369.75	0.00	274.30
AUSSERORDENTLICHES ERGEBNIS	-42'107.01	-38'800.00	-38'537.70
GESAMTERGEBNIS ERFOLGSRECHNUNG	83'178.60	-205'860.00	527'276.66

2.3.2 Allgemeiner Haushalt

	Rechnung 2019	Budget 2019	Rechnung 2018
Betrieblicher Aufwand			
30 Personalaufwand	736'104.78	754'850.00	729'961.35
31 Sach- und übriger Betriebsaufwand	688'428.41	741'600.00	753'452.93
33 Abschreibungen Verwaltungsvermögen	184'378.50	187'050.00	170'082.50
35 Einlagen in Fonds und Spezialfinanzierungen	0.00	0.00	0.00
36 Transferaufwand	2'908'842.70	3'020'810.00	2'857'940.95
37 Durchlaufende Beiträge	0.00	0.00	0.00
Total Betrieblicher Aufwand	4'517'754.39	4'704'310.00	4'511'437.73
Betrieblicher Ertrag			
40 Fiskalertrag	3'635'886.05	3'766'500.00	3'802'090.95
41 Regalien und Konzessionen	0.00	0.00	0.00
42 Entgelte	143'938.00	154'400.00	161'095.70
43 Verschiedene Erträge	0.00	0.00	0.00
45 Entnahmen aus Fonds und Spezialfinanzierungen	0.00	0.00	506.00
46 Transferertrag	640'830.85	643'100.00	681'489.10
47 Durchlaufende Beiträge	0.00	0.00	0.00
Total Betrieblicher Ertrag	4'420'654.90	4'564'000.00	4'645'181.75
ERGEBNIS AUS BETRIEBLICHER TÄTIGKEIT	-97'099.49	-140'310.00	133'744.02
34 Finanzaufwand	29'964.20	28'900.00	30'042.90
44 Finanzertrag	169'170.70	163'550.00	366'310.45
ERGEBNIS AUS FINANZIERUNG	139'206.50	134'650.00	336'267.55
OPERATIVES ERGEBNIS	42'107.01	-5'660.00	470'011.57
38 Ausserordentlicher Aufwand	45'476.76	38'800.00	38'812.00
48 Ausserordentlicher Ertrag	3'369.75	0.00	274.30
AUSSERORDENTLICHES ERGEBNIS	-42'107.01	-38'800.00	-38'537.70
GESAMTERGEBNIS ERFOLGSRECHNUNG	0.00	-44'460.00	431'473.87

2.3.3 Wasserversorgung

	Rechnung 2019	Budget 2019	Rechnung 2018
Betrieblicher Aufwand			
30 Personalaufwand	5'579.33	6'200.00	5'589.53
31 Sach- und übriger Betriebsaufwand	67'504.70	93'000.00	53'657.00
33 Abschreibungen Verwaltungsvermögen	6'018.00	6'150.00	6'018.00
35 Einlagen in Fonds und Spezialfinanzierungen	150'499.00	161'500.00	256'323.00
36 Transferaufwand	21'368.20	21'650.00	21'415.60
37 Durchlaufende Beiträge	0.00	0.00	0.00
Total Betrieblicher Aufwand	250'969.23	288'500.00	343'003.13
Betrieblicher Ertrag			
40 Fiskalertrag	0.00	0.00	0.00
41 Regalien und Konzessionen	0.00	0.00	0.00
42 Entgelte	231'580.60	240'500.00	341'619.10
43 Verschiedene Erträge	0.00	0.00	0.00
45 Entnahmen aus Fonds und Spezialfinanzierungen	6'018.00	6'150.00	6'018.00
46 Transferertrag	1'000.00	3'000.00	3'529.50
47 Durchlaufende Beiträge	0.00	0.00	0.00
Total Betrieblicher Ertrag	238'598.60	249'650.00	351'166.60
ERGEBNIS AUS BETRIEBLICHER TÄTIGKEIT	-12'370.63	-38'850.00	8'163.47
34 Finanzaufwand	0.00	0.00	0.00
44 Finanzertrag	5'583.45	4'300.00	4'761.50
ERGEBNIS AUS FINANZIERUNG	5'583.45	4'300.00	4'761.50
OPERATIVES ERGEBNIS	-6'787.18	-34'550.00	12'924.97
38 Ausserordentlicher Aufwand	0.00	0.00	0.00
48 Ausserordentlicher Ertrag	0.00	0.00	0.00
AUSSERORDENTLICHES ERGEBNIS	0.00	0.00	0.00
GESAMTERGEBNIS ERFOLGSRECHNUNG	-6'787.18	-34'550.00	12'924.97

2.3.4 Abwasserentsorgung

	Rechnung 2019	Budget 2019	Rechnung 2018
Betrieblicher Aufwand			
30 Personalaufwand	0.00	0.00	0.00
31 Sach- und übriger Betriebsaufwand	16'403.45	23'500.00	2'572.55
33 Abschreibungen Verwaltungsvermögen	1'675.00	1'950.00	1'675.00
35 Einlagen in Fonds und Spezialfinanzierungen	193'125.00	193'700.00	307'750.00
36 Transferaufwand	242'281.40	274'400.00	251'677.15
37 Durchlaufende Beiträge	0.00	0.00	0.00
Total Betrieblicher Aufwand	453'484.85	493'550.00	563'674.70
Betrieblicher Ertrag			
40 Fiskalertrag	0.00	0.00	0.00
41 Regalien und Konzessionen	0.00	0.00	0.00
42 Entgelte	346'977.50	343'000.00	466'848.55
43 Verschiedene Erträge	0.00	0.00	0.00
45 Entnahmen aus Fonds und Spezialfinanzierungen	1'675.00	1'950.00	1'675.00
46 Transferertrag	0.00	0.00	0.00
47 Durchlaufende Beiträge	0.00	0.00	0.00
Total Betrieblicher Ertrag	348'652.50	344'950.00	468'523.55
ERGEBNIS AUS BETRIEBLICHER TÄTIGKEIT	-104'832.35	-148'600.00	-95'151.15
34 Finanzaufwand	0.00	0.00	0.00
44 Finanzertrag	6'286.95	4'800.00	5'373.60
ERGEBNIS AUS FINANZIERUNG	6'286.95	4'800.00	5'373.60
OPERATIVES ERGEBNIS	-98'545.40	-143'800.00	-89'777.55
38 Ausserordentlicher Aufwand	0.00	0.00	0.00
48 Ausserordentlicher Ertrag	0.00	0.00	0.00
AUSSERORDENTLICHES ERGEBNIS	0.00	0.00	0.00
GESAMTERGEBNIS ERFOLGSRECHNUNG	-98'545.40	-143'800.00	-89'777.55

2.3.5 Abfallbeseitigung

	Rechnung 2019	Budget 2019	Rechnung 2018
Betrieblicher Aufwand			
30 Personalaufwand	0.00	0.00	0.00
31 Sach- und übriger Betriebsaufwand	131'926.80	138'600.00	133'423.26
33 Abschreibungen Verwaltungsvermögen	221.00	250.00	221.00
35 Einlagen in Fonds und Spezialfinanzierungen	0.00	0.00	0.00
36 Transferaufwand	23'979.45	25'000.00	23'625.80
37 Durchlaufende Beiträge	0.00	0.00	0.00
Total Betrieblicher Aufwand	156'127.25	163'850.00	157'270.06
Betrieblicher Ertrag			
40 Fiskalertrag	0.00	0.00	0.00
41 Regalien und Konzessionen	0.00	0.00	0.00
42 Entgelte	175'066.95	178'000.00	183'142.30
43 Verschiedene Erträge	0.00	0.00	0.00
45 Entnahmen aus Fonds und Spezialfinanzierungen	0.00	0.00	0.00
46 Transferertrag	0.00	0.00	0.00
47 Durchlaufende Beiträge	0.00	0.00	0.00
Total Betrieblicher Ertrag	175'066.95	178'000.00	183'142.30
ERGEBNIS AUS BETRIEBLICHER TÄTIGKEIT	18'939.70	14'150.00	25'872.24
34 Finanzaufwand	0.00	0.00	0.00
44 Finanzertrag	878.60	700.00	746.60
ERGEBNIS AUS FINANZIERUNG	878.60	700.00	746.60
OPERATIVES ERGEBNIS	19'818.30	14'850.00	26'618.84
38 Ausserordentlicher Aufwand	0.00	0.00	0.00
48 Ausserordentlicher Ertrag	0.00	0.00	0.00
AUSSERORDENTLICHES ERGEBNIS	0.00	0.00	0.00
GESAMTERGEBNIS ERFOLGSRECHNUNG	19'818.30	14'850.00	26'618.84

2.3.6 Elektrizitätsversorgung

	Rechnung 2019	Budget 2019	Rechnung 2018
Betrieblicher Aufwand			
30 Personalaufwand	8'529.09	9'300.00	7'951.67
31 Sach- und übriger Betriebsaufwand	1'239'063.18	1'518'200.00	1'408'730.10
33 Abschreibungen Verwaltungsvermögen	15'400.00	12'100.00	13'285.00
35 Einlagen in Fonds und Spezialfinanzierungen	0.00	0.00	0.00
36 Transferaufwand	124'610.80	118'500.00	123'523.65
37 Durchlaufende Beiträge	0.00	0.00	0.00
Total Betrieblicher Aufwand	1'387'603.07	1'658'100.00	1'553'490.42
Betrieblicher Ertrag			
40 Fiskalertrag	0.00	0.00	0.00
41 Regalien und Konzessionen	0.00	0.00	0.00
42 Entgelte	1'547'818.60	1'654'000.00	1'693'368.90
43 Verschiedene Erträge	0.00	0.00	0.00
45 Entnahmen aus Fonds und Spezialfinanzierungen	0.00	0.00	0.00
46 Transferertrag	2'516.40	3'000.00	2'611.20
47 Durchlaufende Beiträge	0.00	0.00	0.00
Total Betrieblicher Ertrag	1'550'335.00	1'657'000.00	1'695'980.10
ERGEBNIS AUS BETRIEBLICHER TÄTIGKEIT	162'731.93	-1'100.00	142'489.68
34 Finanzaufwand	0.00	0.00	0.00
44 Finanzertrag	5'960.95	3'200.00	3'546.85
ERGEBNIS AUS FINANZIERUNG	5'960.95	3'200.00	3'546.85
OPERATIVES ERGEBNIS	168'692.88	2'100.00	146'036.53
38 Ausserordentlicher Aufwand	0.00	0.00	0.00
48 Ausserordentlicher Ertrag	0.00	0.00	0.00
AUSSERORDENTLICHES ERGEBNIS	0.00	0.00	0.00
GESAMTERGEBNIS ERFOLGSRECHNUNG	168'692.88	2'100.00	146'036.53

3 BILANZ

AKTIVEN	Rechnung 2019	Rechnung 2018	Veränderung
FINANZVERMÖGEN			
100 Flüssige Mittel und kurzfristige Geldanlagen	2'772'708.54	2'104'676.79	668'031.75
101 Forderungen	2'284'378.27	2'574'686.36	-290'308.09
102 Kurzfristige Finanzanlagen	3'006'781.60	3'005'804.70	976.90
104 Aktive Rechnungsabgrenzungen	56'874.15	42'757.00	14'117.15
106 Vorräte und angefangene Arbeiten	4'298.28	4'069.03	229.25
107 Finanzanlagen	38'109.00	38'353.00	-244.00
108 Sachanlagen Finanzvermögen	1'673'210.50	1'673'210.50	-
109 Forderungen gegenüber Spezialfinanzierungen und Fonds im FK	-	-	-
TOTAL FINANZVERMÖGEN	9'836'360.34	9'443'557.38	392'802.96
VERWALTUNGSVERMÖGEN			
140 Sachanlagen Verwaltungsvermögen	1'721'753.45	1'747'838.05	-26'084.60
142 Immaterielle Anlagen	186'501.55	132'850.50	53'651.05
144 Darlehen	-	-	-
145 Beteiligungen, Grundkapitalien	861'551.00	861'551.00	-
146 Investitionsbeiträge	-	-	-
148 Kumulierte zusätzliche Abschreibungen	-	-	-
TOTAL VERWALTUNGSVERMÖGEN	2'769'806.00	2'742'239.55	27'566.45
AKTIVEN	12'606'166.34	12'185'796.93	420'369.41

PASSIVEN	Rechnung 2019	Rechnung 2018	Veränderung
FREMDKAPITAL			
Kurzfristiges Fremdkapital			
200 Laufende Verbindlichkeiten	458'259.25	437'121.50	21'137.75
201 Kurzfristige Finanzverbindlichkeiten	-	-	-
204 Passive Rechnungsabgrenzungen	5'482.00	57'868.25	-52'386.25
205 Kurzfristige Rückstellungen	-	-	-
Total kurzfristiges Fremdkapital	463'741.25	494'989.75	-31'248.50
Langfristiges Fremdkapital			
206 Langfristige Finanzverbindlichkeiten	2'000'000.00	2'000'000.00	-
208 Langfristige Rückstellungen	-	-	-
209 Verbindlichkeiten gegenüber Spezialfinanzierungen und Fonds im FK	335'922.90	345'521.60	-9'598.70
Total langfristiges Fremdkapital	2'335'922.90	2'345'521.60	-9'598.70
TOTAL FREMDKAPITAL	2'799'664.15	2'840'511.35	-40'847.20
EIGENKAPITAL			
290 Verpflichtungen/Vorschüsse gegenüber Spezialfinanzierungen	2'180'817.39	2'097'638.79	83'178.60
292 Rücklagen der Globalbudgetbereiche	-	-	-
293 Vorfinanzierungen	2'236'187.24	1'858'149.23	378'038.01
294 Reserven	-	-	-
296 Neubewertungsreserve Finanzvermögen	990'519.10	990'519.10	-
299 Bilanzüberschuss/-fehlbeträge	4'398'978.46	4'398'978.46	-
TOTAL EIGENKAPITAL	9'806'502.19	9'345'285.58	461'216.61
PASSIVEN	12'606'166.34	12'185'796.93	420'369.41

4 FUNKTIONEN

4.1 Erfolgsrechnung

	Rechnung 2019		Budget 2019		Rechnung 2018	
	Aufwand	Ertrag	Aufwand	Ertrag	Aufwand	Ertrag
0 Allgemeine Verwaltung	689'824.83	139'472.90	729'100.00	132'550.00	684'443.72	142'203.10
Nettoergebnis		550'351.93		596'550.00		542'240.62
1 Öffentliche Ordnung und Sicherheit	71'572.45	36'916.55	85'160.00	41'000.00	91'270.60	47'875.85
Nettoergebnis		34'655.90		44'160.00		43'394.75
2 Bildung	1'460'835.73	233'868.75	1'531'850.00	217'000.00	1'401'712.03	239'613.35
Nettoergebnis		1'226'966.98		1'314'850.00		1'162'098.68
3 Kultur, Sport, Freizeit, Kirche	48'020.30	12'428.10	40'850.00	12'900.00	44'423.30	12'017.25
Nettoergebnis		35'592.20		27'950.00		32'406.05
4 Gesundheit	3'448.75	0.00	4'750.00	0.00	3'379.05	0.00
Nettoergebnis		3'448.75		4'750.00		3'379.05
5 Soziale Sicherheit	1'241'613.35	0.00	1'269'350.00	0.00	1'256'905.75	0.00
Nettoergebnis		1'241'613.35		1'269'350.00		1'256'905.75
6 Verkehr	498'455.98	92'667.10	527'300.00	91'800.00	483'182.76	92'416.90
Nettoergebnis		405'788.88		435'500.00		390'765.86
7 Umweltschutz und Raumordnung	903'360.63	900'054.13	1'004'150.00	982'850.00	1'167'467.95	1'132'919.25
Nettoergebnis		3'306.50		21'300.00		34'548.70
8 Volkswirtschaft	1'557'861.60	1'620'223.15	1'662'400.00	1'717'900.00	1'701'460.35	1'762'548.45
Nettoergebnis	62'361.55		55'500.00		61'088.10	
9 Finanzen und Steuern	573'495.96	4'012'858.90	552'350.00	4'166'800.00	996'514.09	4'401'165.45
Nettoergebnis	3'439'362.94		3'614'450.00		3'404'651.36	

0 Allgemeine Verwaltung

	Rechnung 2019		Budget 2019		Rechnung 2018	
	Aufwand	Ertrag	Aufwand	Ertrag	Aufwand	Ertrag
Nettoergebnis	689'824.83	139'472.90	729'100.00	132'550.00	684'443.72	142'203.10
		550'351.93		596'550.00		542'240.62

Wesentliche Veränderungen:

- 0120 Die Sitzungsgelder/Entschädigungen an Kommissionen liegen mit rund CHF 9'000.00 unter dem Budget. Der Gemeinderatskredit liegt im Rahmen des Vorjahres und wurde nicht voll ausgeschöpft.
- 0220 Obwohl der Aufwand für die Anschaffungen von Mobiliar sowie IT-Geräten und Apparaten in der Gemeindeverwaltung mit knapp CHF 9'000 über dem Budget liegt, ist der Aufwand für die allgemeinen Dienste mit CHF 19'000 unter dem Budget. Dies vor allem deshalb, weil für den Unterhalt für Software, Lizenzen und Support CHF 10'000 weniger aufgewendet werden musste, bedingt durch die Anschaffung der neuen IT.
- 0290 Aufgrund eines Mitarbeiterwechsels mussten die Löhne um CHF 5'000 nicht voll ausgeschöpft werden. Demgegenüber steht aber ein Mehraufwand im selben Rahmen bei den Dienstleistungen Dritter, da Anfang Jahr eine externe Firma mit den Reinigungsarbeiten im Gemeindezentrum beauftragt werden musste.

1 Öffentliche Ordnung und Sicherheit, Verteidigung

	Rechnung 2019		Budget 2019		Rechnung 2018	
	Aufwand	Ertrag	Aufwand	Ertrag	Aufwand	Ertrag
Nettoergebnis	71'572.45	36'916.55	85'160.00	41'000.00	91'270.60	47'875.85
		34'655.90		44'160.00		43'394.75

Wesentliche Veränderungen:

- 1120 Da vermehrt festgestellt wurde, dass auf dem Gemeindegebiet zu schnell gefahren wird, hat man sich für die Anschaffung eines Geschwindigkeitsmessgerätes entschlossen. Die Kosten belaufen sich auf CHF 5'881.50.
- 1400 Obwohl die Gebührenerträge um rund CHF 5'000 tiefer ausfallen, macht der Nettoaufwand im allgemeinen Rechtswesen CHF 4'500 weniger aus als budgetiert. Dies weil wiederum der Aufwand für Honorare für externe Berater, Gutacher, etc. tiefer ist.
- 1620 Der Beitrag an den Gemeindeverband öffentliche Sicherheit liegt mit CHF 3'700 unter dem Budget. Zudem sind die Kosten für Strom und Wasser für die Zivilschutzanlage weniger hoch. Der Nettoaufwand insgesamt beim Zivilschutz liegt CHF 7'700 unter dem Budget.

2 Bildung

	Rechnung 2019		Budget 2019		Rechnung 2018	
	Aufwand	Ertrag	Aufwand	Ertrag	Aufwand	Ertrag
Nettoergebnis	1'460'835.73	233'868.75	1'531'850.00	217'000.00	1'401'712.03	239'613.35
		1'226'966.98		1'314'850.00		1'162'098.68

Wesentliche Veränderungen:

- 2120 Der Nettoaufwand bei der Primarstufe liegt im Rahmen des Vorjahres, aber mit CHF 58'000.00 unter dem Budget. Gründe dafür sind ein Minderaufwand beim Schulmaterial und Lehrmittel sowie einem geringeren Kostenanteil an die Lehrerbeseoldung, weil bei der Budgetierung von einer höheren Anzahl Vollzeiteinheiten ausgegangen war. Ebenso machen die Schulkosten IFB CHF 14'000 weniger aus als vorgesehen.
- 2140 Wiederum fällt der Beitrag an die Musikschule mit CHF 22'000 aufgrund von geringeren Kosten für den Personal- und Raumaufwand viel tiefer aus, als von der Musikschule angegeben.
- 2170 Obwohl bei der Budgetierung der Ersatz der WLAN-Anlage im Primarschulhaus nicht vorgesehen war und dies Abschreibungen von CHF 13'059 verursacht, zudem die Lohnkosten um CHF 9'000, bedingt durch einen Mehraufwand für zusätzliches Reinigungspersonal, höher sind, fällt der Nettoaufwand bei den Schulliegenschaften nur um CHF 5'500 höher aus als vorgesehen. Dafür verantwortlich ist insbesondere der höhere Mietertrag von CHF 10'000 vom Schulkreis IFB.
- 2180 Der Nettoaufwand bei der Tagesschule liegt leicht unter dem Budget sowie mit CHF 3'000 unter dem Vorjahr.
- 2193 Der vorgesehene Budgetposten für Exkursionen, Schulreisen und Lagen musste nicht voll ausgeschöpft werden.

3 Kultur, Sport, Freizeit, Kirche

	Rechnung 2019		Budget 2019		Rechnung 2018	
	Aufwand	Ertrag	Aufwand	Ertrag	Aufwand	Ertrag
Nettoergebnis	48'020.30	12'428.10	40'850.00	12'900.00	44'423.30	12'017.25
		35'592.20		27'950.00		32'406.05

Wesentliche Veränderungen:

- 3320 Die Kosten für die Archer Dorf-Zytig fallen etwas höher aus als budgetiert, sind aber im Vergleich mit anderen Gemeinden immer noch tief.
- 3420 Der Mehraufwand im Bereich Freizeit von CHF 3'000 im Vergleich mit dem Budget ist auf eine falsche Budgetierung der Vereinsbeiträge zurückzuführen.

4 Gesundheit

	Rechnung 2019		Budget 2019		Rechnung 2018	
	Aufwand	Ertrag	Aufwand	Ertrag	Aufwand	Ertrag
Nettoergebnis	3'448.75	0.00	4'750.00	0.00	3'379.05	0.00
		3'448.75		4'750.00		3'379.05

Wesentliche Veränderungen:

4331 Die Schulzahnpflegekontrolle findet 2 x jährlich statt und nicht, wie für das Budget 2019 angenommen, nur 1 mal.

5 Soziale Sicherheit

	Rechnung 2019		Budget 2019		Rechnung 2018	
	Aufwand	Ertrag	Aufwand	Ertrag	Aufwand	Ertrag
Nettoergebnis	1'241'613.35	0.00	1'269'350.00	0.00	1'256'905.75	0.00
		1'241'613.35		1'269'350.00		1'256'905.75

Wesentliche Veränderungen:

5320 Der Beitrag an den Lastenausgleich Sozialversicherung EL fällt um CHF 10'000 tiefer aus als erwartet.

5410 Der Beitrag an den Lastenausgleich Familienzulagen macht CHF 3'000 mehr aus als angenommen.

5796 Die Kosten an den Regionalen Sozialdienst Büren a/A sind rund CHF 9'000 höher als erwartet. Hauptgrund dafür sind tiefere Inkassoprovisionen, welche schwierig zu budgetieren sind.

6 Verkehr

	Rechnung 2019		Budget 2019		Rechnung 2018	
	Aufwand	Ertrag	Aufwand	Ertrag	Aufwand	Ertrag
Nettoergebnis	498'455.98	92'667.10	527'300.00	91'800.00	483'182.76	92'416.90
		405'788.88		435'500.00		390'765.86

Wesentliche Veränderungen:

6150	Der Mehraufwand für den Unterhalt Strassenbeleuchtung beträgt CHF 24'534.40. Gründe dafür sind das Versetzen von verschiedenen Kandelaber sowie ein Leuchtenumbau am Hänigässli. Zusätzlich musste ein Kandelaber nach einem Unfall ersetzt werden. Diese Kosten wurden allerdings wieder rückerstattet. Die Aufwendungen für den Unterhalt für Strassen und Flurwege fallen demgegenüber um CHF 18'000 tiefer aus als vorgesehen.
6155	Die Kontrolle des ruhenden Verkehrs wurde überarbeitet. Das Budget musste deswegen nicht ausgeschöpft werden. Netto konnte ein Ertrag von CHF 15'931.80 erwirtschaftet werden.
6290	Der Aufwand bei den Gemeindetageskarten SBB beträgt netto immer noch CHF 4'304. Auch dank der Einführung der Last-Minute-Tageskarten konnte er gegenüber dem Vorjahr aber um CHF 1'300 reduziert werden.
6291	Der Beitrag in den Lastenausgleich öffentlicher Verkehr fällt um CHF 9'000 tiefer aus als berechnet.

7 Umweltschutz und Raumordnung

	Rechnung 2019		Budget 2019		Rechnung 2018	
	Aufwand	Ertrag	Aufwand	Ertrag	Aufwand	Ertrag
Nettoergebnis	903'360.63	900'054.13	1'004'150.00	982'850.00	1'167'467.95	1'132'919.25
		3'306.50		21'300.00		34'548.70

Wesentliche Veränderungen:

7500	Das Projekt ökologische Vernetzung ist abgeschlossen. Die Beiträge von CHF 8'000 entfallen. Dies war bei der Budgetierung noch nicht bekannt.
7710	Beim Friedhof mussten verschiedene Bäume, welche ein Sicherheitsrisiko darstellten, gefällt werden. Das Budget musste deshalb leicht überschritten werden.
7906	Der Verein Repla Grenchen wurde per 2019 aufgelöst, es musste kein Mitgliederbeitrag mehr entrichtet werden.

8 Volkswirtschaft

	Rechnung 2019		Budget 2019		Rechnung 2018	
	Aufwand	Ertrag	Aufwand	Ertrag	Aufwand	Ertrag
Nettoergebnis	1'557'861.60	1'620'223.15	1'662'400.00	1'717'900.00	1'701'460.35	1'762'548.45
	62'361.55		55'500.00		61'088.10	

Wesentliche Veränderungen:

8700	Die Gemeindeabgaben aus der SF Elektrizitätsnetz sind um CHF 6'000 höher ausgefallen als angenommen.
------	--

9 Finanzen und Steuern

	Rechnung 2019		Budget 2019		Rechnung 2018	
	Aufwand	Ertrag	Aufwand	Ertrag	Aufwand	Ertrag
Nettoergebnis	573'495.96	4'012'858.90	552'350.00	4'166'800.00	996'514.09	4'401'165.45
	3'439'362.94		3'614'450.00		3'404'651.36	

Wesentliche Veränderungen:

- 9100 Die allgemeinen Gemeindesteuern fielen um CHF 136'000 tiefer aus als vorgesehen. Die Einkommens- und Vermögenssteuern natürlicher Personen liegen insgesamt im Rahmen des Budgets. Negativ ins Gewicht fallen die Quellensteuern mit Minus CHF 48'000 sowie die Steuern juristischer Personen, welche mit CHF 87'000 unter dem Budget liegen.
- 9101 Bei den Sondersteuern fallen die Grundstückgewinnsteuern mit rund CHF 33'000 unter dem Budget an. Diese Steuern sind jeweils schwierig vorauszusehen.
- 9300 Der Beitrag in den Lastenausgleich FILAG fällt mit netto CHF 21'000 höher aus als angenommen. Dies weil die Einnahmen aus dem Disparitätenabbau (Finanzausgleich) wiederum um CHF 20'000 tiefer ausgefallen sind als im Vorjahr und als budgetiert. Grund dafür ist die höhere Steuerkraft der letzten Jahre.
- 9610 Der Zinsertrag liegt mit CHF 6'000 unter dem Budget. Dies weil einerseits die verrechneten Zinsen an die Spezialfinanzierungen höher ausfielen und andererseits vom Kieswerk im Vorjahr zusätzlich eine Sonderdividende ausbezahlt worden war.
- 9902 Die neue Funktion SF Vorfinanzierung Liegenschaften VV Allgemeiner Haushalt musste aufgrund des neuen Reglementes SF Vorfinanzierung Gemeindeinfrastruktur, welches von der Gemeindeversammlung am 4.12.2019 angenommen wurde, erfasst werden. Die Einlage gemäss Reglement beträgt CHF 6'664.76, was bei der Budgetierung noch nicht bekannt war.

4 FUNKTIONEN

4.2 Investitionsrechnung

	Rechnung 2019		Budget 2019		Rechnung 2018	
	Ausgaben	Einnahmen	Ausgaben	Einnahmen	Ausgaben	Einnahmen
0 Allgemeine Verwaltung	78'484.35	0.00	160'000.00	0.00	55'326.60	0.00
Nettoausgaben/-einnahmen		78'484.35		160'000.00		55'326.60
1 Öffentliche Ordnung und Sicherheit	0.00	0.00	0.00	0.00	0.00	0.00
Nettoausgaben/-einnahmen		0.00		0.00		0.00
2 Bildung	61'205.15	0.00	0.00	0.00	43'248.30	0.00
Nettoausgaben/-einnahmen		61'205.15		0.00		43'248.30
3 Kultur, Sport, Freizeit, Kirche	0.00	0.00	0.00	0.00	0.00	0.00
Nettoausgaben/-einnahmen		0.00		0.00		0.00
4 Gesundheit	0.00	0.00	0.00	0.00	0.00	0.00
Nettoausgaben/-einnahmen		0.00		0.00		0.00
5 Soziale Sicherheit	0.00	0.00	0.00	0.00	0.00	0.00
Nettoausgaben/-einnahmen		0.00		0.00		0.00
6 Verkehr	31'858.45	0.00	305'000.00	0.00	62'663.30	63'140.20
Nettoausgaben/-einnahmen		31'858.45		305'000.00	476.90	
7 Umweltschutz und Raumordnung	13'848.45	0.00	325'000.00	0.00	141'399.50	0.00
Nettoausgaben/-einnahmen		13'848.45		325'000.00		141'399.50
8 Volkswirtschaft	49'862.55	0.00	73'000.00	0.00	217'225.40	0.00
Nettoausgaben/-einnahmen		49'862.55		73'000.00		217'225.40
9 Finanzen und Steuern	235'258.95	0.00	0.00	863'000.00	457'199.80	63'140.20
Nettoausgaben/-einnahmen	235'258.95		863'000.00		456'722.90	

5 SACHGRUPPEN

5.1 Erfolgsrechnung

	Rechnung 2019		Budget 2019		Rechnung 2018	
	Aufwand	Ertrag	Aufwand	Ertrag	Aufwand	Ertrag
AUFWAND						
30 Personalaufwand	750'213.20		770'350.00		743'502.55	
31 Sach- und übriger Betriebsaufwand	2'143'326.54		2'514'900.00		2'351'835.84	
33 Abschreibungen Verwaltungsvermögen	207'692.50		207'500.00		191'281.50	
34 Finanzaufwand	29'964.20		28'900.00		30'042.90	
35 Einlagen in Fonds und Spezialfinanzierungen	343'624.00		355'200.00		564'073.00	
36 Transferaufwand	3'321'082.55		3'460'360.00		3'278'183.15	
38 Ausserordentlicher Aufwand	45'476.76		38'800.00		38'812.00	
39 Interne Verrechnungen	18'598.65		14'300.00		15'974.45	
3 TOTAL AUFWAND	6'859'978.40	0.00	7'390'310.00	0.00	7'213'705.39	0.00
ERTRAG						
40 Fiskalertrag		3'635'886.05		3'766'500.00		3'802'090.95
42 Entgelte		2'445'381.65		2'569'900.00		2'846'074.55
44 Finanzertrag		187'880.65		176'550.00		380'739.00
45 Entnahmen aus Fonds und Spezialfinanzierungen		7'693.00		8'100.00		8'199.00
46 Transferertrag		644'347.25		649'100.00		687'629.80
48 Ausserordentlicher Ertrag		3'369.75		0.00		274.30
49 Interne Verrechnungen		18'598.65		14'300.00		15'974.45
4 TOTAL ERTRAG	0.00	6'943'157.00	0.00	7'184'450.00	0.00	7'740'982.05
ABSCHLUSS						
90 Abschluss Erfolgsrechnung	83'178.60			-205'860.00	527'276.66	
TOTAL ERFOLGSRECHNUNG	6'943'157.00	6'943'157.00	7'390'310.00	7'390'310.00	7'740'982.05	7'740'982.05

5.2 Investitionsrechnung

	Rechnung 2019		Budget 2019		Rechnung 2018	
	Ausgaben	Einnahmen	Ausgaben	Einnahmen	Ausgaben	Einnahmen
AUSGABEN						
50 Sachanlagen	156'357.00		738'000.00		223'536.00	
51 Investitionen auf Rechnung Dritter	0.00		0.00		48'329.25	
52 Immaterielle Anlagen	78'901.95		125'000.00		72'197.85	
54 Darlehen	0.00		0.00		0.00	
55 Beteiligungen und Grundkapitalien	0.00		0.00		175'800.00	
56 Eigene Investitionsbeiträge	0.00		0.00		0.00	
57 Durchlaufende Investitionsbeiträge	0.00		0.00		0.00	
5 TOTAL AUSGABEN	235'258.95	0.00	863'000.00	0.00	519'863.10	0.00
EINNAHMEN						
60 Übertrag von Sachanlagen in das Finanzvermögen		0.00		0.00		0.00
61 Rückerstattungen		0.00		0.00		0.00
62 Abgang immaterielle Anlagen		0.00		0.00		0.00
63 Investitionsbeiträge für eigene Rechnung		0.00		0.00		63'140.20
64 Rückzahlung von Darlehen		0.00		0.00		0.00
65 Übertrag von Beteiligungen		0.00		0.00		0.00
66 Rückzahlung eigener Investitionsbeiträge		0.00		0.00		0.00
67 Durchlaufende Investitionsbeiträge		0.00		0.00		0.00
6 TOTAL EINNAHMEN	0.00	0.00	0.00	0.00	0.00	63'140.20
59 Übertrag an Bilanz (Passivierungen)	0.00		0.00		63'140.20	
69 Übertrag an Bilanz (Aktivierungen)		235'258.95		863'000.00		519'863.10
NETTOINVESTITIONEN		235'258.95		863'000.00		456'722.90
ÜBERSCHUSS AUS INVESTITIONSRECHNUNG	0.00		0.00		0.00	

6 GELDFLUSSRECHNUNG

Bezeichnung	CHF 2018	CHF 2017
Geldfluss aus betrieblicher Tätigkeit		
Ertragsüberschuss / (-) Aufwandüberschuss	83'178.60	431'473.87
Abschreibungen Verwaltungsvermögen	207'692.50	191'281.50
Abschreibungen Investitionsbeiträge	0.00	0.00
Einlagen in das Eigenkapital	45'476.76	38'812.00
(-) Entnahmen aus dem Eigenkapital	-3'369.75	-274.30
Verluste aus Verkauf Finanzanlagen FV und Übertragung Finanzanlagen FV ins VV / (-) Gewinne aus Verkauf Finanzanlagen FV	0.00	0.00
Verluste aus Verkauf Sachanlagen FV und Übertragung Sachanlagen FV ins VV / (-) Gewinne aus Verkauf Sachanlagen FV	0.00	0.00
Wertberichtigungen Anlagen FV / (-) Wertberichtigungen Anlagen FV	244.00	-7'112.60
Wertberichtigungen Darlehen/Beteiligungen VV	0.00	0.00
(-) Aufwertung VV	0.00	0.00
Abnahme/(-) Zunahme Forderungen	290'308.09	56'495.18
(-) Zunahme/Abnahme Vorräte	-229.25	681.11
(-) Zunahme/Abnahme aktive Rechnungsabgrenzungen	-14'117.15	-34'357.70
Zunahme/(-) Abnahme Laufende Verbindlichkeiten	29'468.85	-89'810.40
(-) Abnahme/Zunahme kurzfr. Rückstellungen	0.00	0.00
(-) Abnahme/Zunahme passive Rechnungsabgrenzungen	-52'386.25	44'424.65
(-) Abnahme/Zunahme langfr. Rückstellungen	0.00	0.00
Zunahme/(-) Abnahme Spezialfinanzierungen im EK und Vorfinanzierungen	335'931.00	652'182.79
Geldfluss aus betrieblicher Tätigkeit	922'197.40	1'283'796.10
Geldfluss aus Investitionstätigkeit		
Zahlungen für Nettoinv. Sachanlagen + Immat. Anlagen+ Investitionsbeiträge VV	-235'258.95	-280'922.90
(-) Auszahlungen für Darlehen/Beteiligungen VV	0.00	-175'800.00
Einzahlung für Darlehen/Beteiligungen VV	0.00	0.00
(-) Kauf Sachanlagen FV	0.00	0.00
Verkauf Sachanlagen FV	0.00	0.00

(-) Investitionen Sachanlagen FV	0.00	0.00
(-) Kauf kurzfristige Finanzanlagen FV	-976.90	-1'002'757.30
Verkauf kurzfristige Finanzanlagen FV	0.00	0.00
(-) Kauf langfristige Finanzanlagen FV	0.00	0.00
Verkauf langfristige Finanzanlagen FV	0.00	0.00
Geldfluss aus Investitionstätigkeit	-236'235.85	-1'459'480.20
Geldfluss aus Finanzierungstätigkeit		
(-) Abnahme/ Zunahme Kontokorrente mit Dritten	-8'331.10	-17'514.20
Aufnahme kurzfristige Finanzverbindlichkeiten	0.00	0.00
(-) Rückzahlung kurzfristige Finanzverbindlichkeiten	0.00	0.00
Aufnahme langfristige Finanzverbindlichkeiten	0.00	0.00
(-) Rückzahlung langfristige Finanzverbindlichkeiten	0.00	0.00
(-) Abnahme/Zunahme Stiftungen, Legate, Zuwendungen im FK sowie Fonds im FK	-9'598.70	-6'897.05
Geldfluss aus Finanzierungstätigkeit	-17'929.80	-24'411.25
Total Geldfluss		
	668'031.75	-200'095.35
Bestand Flüssige Mittel und kurzfristige Geldanlagen 1.1.	2'104'676.79	2'304'772.14
Bestand Flüssige Mittel und kurzfristige Geldanlagen 31.12.	2'772'708.54	2'104'676.79
<i>Kontrollrechnung: Differenz</i>	<i>0.00</i>	<i>0.00</i>

7 Finanzkennzahlen

7.1 Gesamthaushalt

Kennzahl	Rechnung 2019	Rechnung 2018	Rechnung 2017	Kommentar/Interpretation
	Wert	Wert	Wert	
Nettoverschuldungsquotient	-199.9%	-179.0%	-146.3%	Nettoschulden in % des Fiskalertrages (inkl. Finanzausgleich). Diese Kennzahl gibt an, welcher Anteil der Fiskalerträge, bzw. wieviel Jahrest tranchen erforderlich sind, um die Nettoschulden abzutragen. Richtwert: < 100% = sehr geringe Nettoverschuldung resp. Nettovermögen
Selbstfinanzierungsgrad	284.3%	287.5%	-870.8%	Selbstfinanzierung in % der Nettoinvestitionen. Der Selbstfinanzierungsgrad gibt Antwort auf die Frage, wie weit die Investitionen aus selbst erarbeiteten Mitteln bezahlt werden können. Richtwert: > 100% = ideal
Zinsbelastungsanteil	-0.2%	-0.3%	-0.9%	Nettozinsen in % des Laufenden Ertrages. Der Zinsbelastungsanteil sagt aus, wie stark der Laufende Ertrag durch den Zinsendienst belastet ist. Je tiefer der Wert, desto grösser der Handlungsspielraum. Richtwert: -1 - 0% = sehr tief
Bruttoverschuldungsanteil	35.5%	31.6%	33.2%	Bruttoschuld in % des Laufenden Ertrages. Die Bruttoverschuldung informiert über das Mass der Verschuldung einer Gemeinde. Richtwert: < 50% = sehr gut
Investitionsanteil	3.6%	7.5%	1.2%	Bruttoinvestitionen in % der Gesamtausgaben. Der Investitionsanteil informiert über das Mass der Investitionstätigkeit einer Gemeinde. Richtwert: < 10% = schwache Investitionstätigkeit
Kapitaldienstanteil	2.8%	2.2%	1.4%	Kapitaldienst in % des Laufenden Ertrages. Der Kapitaldienstanteil informiert darüber, wie stark der Laufende Ertrag durch Zinsendienst und Abschreibungen belastet ist. Richtwert: < 5% = geringe Belastung

Nettoschuld in Franken pro Einwohner	- CHF 4'371	- CHF 4'211	- CHF 3'671	Die Nettoschuld pro Einwohner wird als Gradmesser für die Verschuldung verwendet. Ein negativer Wert entspricht einem Nettovermögen pro Einwohner.
Selbstfinanzierungsanteil	9.7%	17.0%	15.3%	Selbstfinanzierung in % des Laufenden Ertrages . Der Selbstfinanzierungsanteil gibt Auskunft über die finanzielle Leistungsfähigkeit unserer Gemeinde. Je höher der Wert, desto grösser ist der Spielraum für den Schuldenabbau oder die Finanzierung von Investitionen und deren Folgekosten. Richtwert: 5 - 15 % mittel
Nettozinsbelastungsanteil	-1.6%	-1.7%	-2.7%	Finanzaufwand netto in % des Steuerertrages . Richtwert: ≤ 0% = keine Belastung
Massgebliches Eigenkapital pro Einwohner	CHF 3'422	CHF 3'487	CHF 3'192	> 2'000 - 4'000 = mittleres massgebliches Eigenkapital pro Einwohner

7.2 Allgemeiner Haushalt

Kennzahl	Rechnung 2019	Rechnung 2018	Rechnung 2017	Kommentar/Interpretation
	Wert	Wert	Wert	
Selbstfinanzierungsgrad	131.7%	556.8%	-359.00%	Selbstfinanzierung in % der Nettoinvestitionen . Der Selbstfinanzierungsgrad gibt Antwort auf die Frage, wie weit die Investitionen aus selbst erarbeiteten Mitteln bezahlt werden können. Richtwert: > 100% = ideal
Bilanzüberschussquotient	125.0%	119.3%	101.0%	Bilanzüberschuss in % des Fiskalertrages (inkl. Finanzausgleich) . Nach Gemeindegrösse abgestufte Mindestausstattung des Eigenkapitals (Bilanzüberschuss) zur Abdeckung von Aufwandüberschüssen, zum Schutz vor einem Bilanzfehlbetrag sowie zur Verstärkung der Risikofähigkeit. Richtwert: > 60% für Gemeinden unter 2'000 Einwohner

7.3 Spezialfinanzierung Wasserversorgung

Kennzahl	Rechnung 2019	Rechnung 2018	Rechnung 2017	Kommentar/Interpretation
	Wert	Wert	Wert	
Selbstfinanzierungsgrad	2094.9%	251.2%	2759.90%	Selbstfinanzierung in % der Nettoinvestitionen . Der Selbstfinanzierungsgrad gibt Antwort auf die Frage, wie weit die Investitionen aus selbst erarbeiteten Mitteln bezahlt werden können. Richtwert: > 100% = ideal
Kostendeckungsgrad	97.3%	103.8%	90.8%	Aufwand in % des Ertrages . Der Kostendeckungsgrad gibt Antwort auf die Frage, wie weit der Aufwand aus selbst erarbeiteten Erträgen gedeckt ist. Richtwert: < 100% = Aufwandüberschuss
Werterhaltungsquote	6.0%	4.9%	3.0%	Bestand Werterhalt in % des Wiederbeschaffungswertes

7.4 Spezialfinanzierung Abwasserentsorgung

Kennzahl	Rechnung 2019	Rechnung 2018	Rechnung 2017	Kommentar/Interpretation
	Wert	Wert	Wert	
Selbstfinanzierungsgrad	1439.6%	1255.6%	387.40%	Selbstfinanzierung in % der Nettoinvestitionen . Der Selbstfinanzierungsgrad gibt Antwort auf die Frage, wie weit die Investitionen aus selbst erarbeiteten Mitteln bezahlt werden können. Richtwert: > 100% = ideal
Kostendeckungsgrad	78.3%	84.1%	82.0%	Aufwand in % des Ertrages . Der Kostendeckungsgrad gibt Antwort auf die Frage, wie weit der Aufwand aus selbst erarbeiteten Erträgen gedeckt ist. Richtwert: < 100% = Aufwandüberschuss
Werterhaltungsquote	6.9%	5.9%	4.3%	Bestand Werterhalt in % des Wiederbeschaffungswertes

7.5 Spezialfinanzierung Abfallbeseitigung

Kennzahl	Rechnung 2019	Rechnung 2018	Rechnung 2017	Kommentar/Interpretation
	Wert	Wert	Wert *)	
Selbstfinanzierungsgrad	100% (keine Investitionen)	100% (keine Investitionen)	100% (keine Investitionen)	Selbstfinanzierung in % der Nettoinvestitionen . Der Selbstfinanzierungsgrad gibt Antwort auf die Frage, wie weit die Investitionen aus selbst erarbeiteten Mitteln bezahlt werden können. Richtwert: $\geq 100\%$ = ideal
Kostendeckungsgrad	113.0%	116.9%	110.00%	Aufwand in % des Ertrages . Der Kostendeckungsgrad gibt Antwort auf die Frage, wie weit der Aufwand aus selbst erarbeiteten Erträge gedeckt ist. Richtwert: $> 100\%$ = Ertragsüberschuss

7.6 Spezialfinanzierung Elektrizitätsversorgung

Kennzahl	Rechnung 2019	Rechnung 2018	Rechnung 2017	Kommentar/Interpretation
	Wert	Wert	Wert	
Selbstfinanzierungsgrad	369.2%	73.3%	10426.00%	Selbstfinanzierung in % der Nettoinvestitionen . Der Selbstfinanzierungsgrad gibt Antwort auf die Frage, wie weit die Investitionen aus selbst erarbeiteten Mitteln bezahlt werden können. Richtwert: $> 100\%$ = ideal
Kostendeckungsgrad	112.2%	109.4%	107.7%	Aufwand in % des Ertrages . Der Kostendeckungsgrad gibt Antwort auf die Frage, wie weit der Aufwand aus selbst erarbeiteten Erträgen gedeckt ist. Richtwert: $> 100\%$ = Ertragsüberschuss

Der 5-Jahresdurchschnitt dieser Finanzkennzahlen ist erst ab 2020 verfügbar, deshalb führen wir die Finanzkennzahlen der letzten drei Jahre auf.

8 ANTRAG DER EXEKUTIVE

Gemäss Art. 71 GV (170.111) verabschiedet der Gemeinderat die Jahresrechnung 2019 der Einwohnergemeinde Arch:

ERFOLGSRECHNUNG	Aufwand Gesamthaushalt	CHF	6'859'978.40
	Ertrag Gesamthaushalt	CHF	6'943'157.00
	Ertragsüberschuss	CHF	83'178.60
davon			
	Aufwand Allgemeiner Haushalt	CHF	4'611'794.00
	Ertrag Allgemeiner Haushalt	CHF	4'611'794.00
	Ertragsüberschuss	CHF	0.00
	Aufwand Wasserversorgung	CHF	250'969.23
	Ertrag Wasserversorgung	CHF	244'182.05
	Aufwandüberschuss	CHF	6'787.18
	Aufwand Abwasserentsorgung	CHF	453'484.85
	Ertrag Abwasserentsorgung	CHF	354'939.45
	Aufwandüberschuss	CHF	98'545.40
	Aufwand Abfall	CHF	156'127.25
	Ertrag Abfall	CHF	175'945.55
	Ertragsüberschuss	CHF	19'818.30
	Aufwand Elektrizitätsnetz	CHF	1'387'603.07
	Ertrag Elektrizitätsnetz	CHF	1'556'295.95
	Ertragsüberschuss	CHF	168'692.88
INVESTITIONSRECHNUNG	Ausgaben	CHF	235'258.95
	Einnahmen	CHF	0.00
	Nettoinvestitionen	CHF	235'258.95
NACHKREDITE gem. separater Tabelle		CHF	0.00

Antrag:

Der Gemeindeversammlung wird beantragt, die Jahresrechnung 2019 zu genehmigen.

Einwohnergemeinde Arch



Barbara Eggimann
Gemeindepräsidentin



Barbara Bösiger
Gemeindeschreiberin



Barbara Furer
Finanzverwalterin

Arch, 27. April 2020

Arch, März 2020

9 BESTÄTIGUNGSBERICHT



Persönlich • Kompetent • Offen

PKO Treuhand GmbH

Rosackerstrasse 18,
4573 Lohn-Ammannsegg SO
Hauptstrasse 16,
3422 Kirchberg BE
Chinumatta 175,
3925 Grächen VS
034 445 27 61
info@pko-treuhand.ch
www.pko-treuhand.ch

Bericht des Rechnungsprüfungsorgans zur Jahresrechnung 2019

An die Gemeindeversammlung der

Einwohnergemeinde Arch

Als Rechnungsprüfungsorgan haben wir die Jahresrechnung der Einwohnergemeinde Arch, bestehend aus Berichterstattung, Bilanz, Erfolgsrechnung, Investitionsrechnung, Geldflussrechnung und Anhang für das am 31. Dezember 2019 abgeschlossene Rechnungsjahr geprüft. Die Prüfungsarbeiten wurden am 27. Mai 2020 beendet.

Verantwortung des Gemeinderates

Der Gemeinderat ist für die Aufstellung der Jahresrechnung in Übereinstimmung mit den kantonalen und kommunalen gesetzlichen Vorschriften verantwortlich. Diese Verantwortung beinhaltet die Ausgestaltung, Implementierung und Aufrechterhaltung eines internen Kontrollsystems mit Bezug auf die Aufstellung der Jahresrechnung, die frei von wesentlichen falschen Angaben als Folge von Verstössen oder Irrtümern ist. Darüber hinaus ist der Gemeinderat für die Anwendung sachgemässer Rechnungslegungsmethoden sowie die Vornahme angemessener Schätzungen verantwortlich.

Verantwortung des Rechnungsprüfungsorgans

Unsere Verantwortung ist es, aufgrund unserer Prüfung ein Prüfungsurteil über die Jahresrechnung abzugeben. Wir haben unsere Prüfung in Übereinstimmung mit den gesetzlichen Vorschriften und der Arbeitshilfe für Rechnungsprüfungsorgane (AH RPO, Ausgabe 2016) vorgenommen. Die Prüfung haben wir so zu planen und durchzuführen, dass wir hinreichende Sicherheit gewinnen, ob die Jahresrechnung frei von wesentlichen falschen Angaben ist.

Eine Prüfung beinhaltet die Durchführung von Prüfungshandlungen zur Erlangung von Prüfungsnachweisen für die in der Jahresrechnung enthaltenen Wertansätze und sonstigen Angaben. Die Auswahl der Prüfungshandlungen liegt im pflichtgemässen Ermessen des Prüfers. Dies schliesst eine Beurteilung der Risiken wesentlicher falscher Angaben in der Jahresrechnung als Folge von Verstössen oder Irrtümern ein. Bei der Beurteilung dieser Risiken berücksichtigt der Prüfer das interne Kontrollsystem, soweit es für die Aufstellung der Jahresrechnung von Bedeutung ist, um die den Umständen entsprechenden Prüfungshandlungen festzulegen, nicht aber um ein Prüfungsurteil über die Wirksamkeit des internen Kontrollsystems abzugeben. Die Prüfung

Arch, März 2020



Persönlich • Kompetent • Offen

umfasst zudem die Beurteilung der Angemessenheit der angewandten Rechnungslegungsmethoden, der Plausibilität der vorgenommenen Schätzungen sowie eine Würdigung der Gesamtdarstellung der Jahresrechnung. Wir sind der Auffassung, dass die von uns erlangten Prüfungsnachweise eine ausreichende und angemessene Grundlage für unser Prüfungsurteil bilden.

Prüfungsurteil

Nach unserer Beurteilung entspricht die Jahresrechnung für das am 31. Dezember 2019 abgeschlossene Rechnungsjahr den kantonalen und kommunalen gesetzlichen Vorschriften.

Berichterstattung aufgrund weiterer gesetzlicher Vorschriften

Wir bestätigen, dass wir die Anforderungen an die Befähigung gemäss Art. 123 GV und Art. 124 GV erfüllen und keine mit unserer Unabhängigkeit nicht vereinbare Sachverhalte vorliegen.

Wir beantragen, die Jahresrechnung per 31. Dezember 2019 mit Aktiven und Passiven von CHF 12'606'166.34 und einem Ertragsüberschuss aus dem Gesamthaushalt von CHF 83'178.60 zu genehmigen.

Kirchberg, 27. Mai 2020

PKO Treuhand GmbH

Peter Kofmel
Leitender Revisor
Eidg. dipl. Treuhandexperte
Zugelassener Revisionsexperte
Mitglied von **EXPERTSUISSE**

Arch, März 2020

10 GENEHMIGUNG DER JAHRESRECHNUNG

Das beschlussfassende Organ der Einwohnergemeinde Arch hat die Jahresrechnung 2019 am 3. Dezember 2020 gemäss dem vorstehenden Antrag des Gemeinderates vom 27. April 2020 genehmigt.

Einwohnergemeinde Arch

Arch, 3. Dezember 2020

Barbara Eggimann
Gemeindepräsidentin

Barbara Bösiger
Gemeindeschreiberin

Arch, März 2020

11 ANHANG

11.1 Regelwerk

11.1.1 Angewendetes Regelwerk

Der Rechnungsabschluss der Einwohnergemeinde Arch ist in Übereinstimmung mit den geltenden kantonalen gesetzlichen Grundlagen erstellt worden.

Gemeindegesezt (GG, BSG 170.11)

Gemeindeverordnung (GV, BSG 170.111)

Direktionsverordnung über den Finanzhaushalt der Gemeinden (FHDV, BSG 170.511)

Diese orientieren sich gemäss Art. 70 Absatz 1 GG am Harmonisierten Rechnungslegungsmodell für die Kantone und Gemeinden, HRM2, laut Handbuch der Konferenz der Kantonalen Finanzdirektoren. Die kantonalen Bestimmungen weichen in einzelnen Bereichen von den Empfehlungen des HRM2 ab. Das Amt für Gemeinden und Raumordnung stellt eine Auflistung dieser Ausnahmen zur Verfügung unter www.be.ch/gemeinden > Rubrik Gemeindefinanzen > HRM2 > Praxishilfen.

11.1.2 Bewertung Finanzvermögen

Vermögenswerte im Finanzvermögen werden bilanziert, wenn sie einen künftigen Nutzen erbringen und ihr Wert verlässlich ermittelt werden kann. Sie werden bei erstmaliger Bilanzierung zu Anschaffungs- bzw. Herstellungskosten bilanziert. Entstehen der Gemeinde keine Kosten, wird zum Verkehrswert zum Zeitpunkt des Zugangs bilanziert. Folgebewertungen erfolgen zum Verkehrswert am Bilanzstichtag, wobei eine systematische Neubewertung bei Liegenschaften mit Ausnahme von Baurechten alle fünf Jahre oder bei Änderung des amtlichen Werts, bei allen anderen Vermögenswerten jährlich erfolgt. Die Bilanzwerte sind bei eingetretenen dauerhaften Wertminderungen oder Verlusten sofort zu berichtigen.

Bei Einführung von HRM2 per 1.1.2016 wurde das Finanzvermögen gestützt auf Art. 81 Absatz 3 Ziffer 3 der Gemeindeverordnung neu bewertet. Die Neubewertung führte zu einer Aufwertung im Umfang von CHF 990'519.10. Dieser Betrag wurde in die **Neubewertungsreserve** eingelegt (Konto 29600.00). Seither mussten keine Entnahmen gemacht werden.

Folgebewertung Finanzvermögen

(Art. 81 GV, BSG 170.111)

Das Finanzvermögen wurde gemäss Anhang 1 der GV periodisch neu bewertet.

Bilanzkonto	Auf-/Abwertung in CHF	Bewertungsmethode (Anhang 1, GV)	Letztmalige Bewertung
10700.00 Aktien BKW	1'080.00	Bruttosteuerwert	31.12.2019
10700.01 Aktien BSG	- 393.00	Bruttosteuerwert	31.12.2019
10700.02 Aktien BGU	- 931.00	Bruttosteuerwert	31.12.2019

11.1.3 Bewertung Verwaltungsvermögen

Vermögenswerte im Verwaltungsvermögen werden bilanziert, wenn sie einen künftigen mehrjährigen öffentlichen Nutzen hervorbringen und ihr Wert verlässlich ermittelt werden kann. Sie werden zu Anschaffungs- bzw. Herstellkosten nach der Nettomethode bilanziert und nach der definierten Nutzungsdauer linear abgeschrieben. Entstehen der Gemeinde keine Kosten, wird zum Verkehrswert zum Zeitpunkt des Zugangs bilanziert. Die Bilanzwerte sind bei eingetretenen dauerhaften Wertminderungen oder Verlusten sofort zu berichtigen. Die geltenden Anlagekategorien und Nutzungsdauern sind in Anhang 2 GV umschrieben.

11.1.4 Aktivierungsgrenzen

Allgemeiner Haushalt	CHF 30'000.00
Spezialfinanzierung Wasserversorgung	CHF 10'000.00
Spezialfinanzierung Abwasserentsorgung	CHF 10'000.00
Spezialfinanzierung Abfallbeseitigung	CHF 10'000.00
Spezialfinanzierung Elektrizitätsversorgung	CHF 10'000.00

11.1.5 Bestehendes Verwaltungsvermögen

Das bestehende Verwaltungsvermögen per 31.12.2015 bei Übergang auf HRM2 wird linear über 12 Jahre abgeschrieben. Davon ausgenommen sind die Positionen gemäss Ziffer 4.1.3 der Übergangsbestimmungen der GV:

- Darlehen und Beteiligungen des Verwaltungsvermögens
- Verwaltungsvermögen, das nach den Vorschriften der besonderen Gesetzgebung abzuschreiben ist
- Investitionen für Anlagen im Bau
- das Verwaltungsvermögen in den Bereichen Wasser und Abwasser

11.2 Grundlagen der Jahresrechnung

Als Grundlage für die Jahresrechnung 2019 dienten das Budget 2019 und die Vorjahresrechnung 2018.

Genehmigung/Prüfung:

	Budget	Jahresrechnung
Gemeinderat	23.10.2018	23.04.2019
Bestätigungsbericht Rechnungsprüfungsorgan		02.05.2019
Gemeindeversammlung	03.12.2018	28.05.2019

11.3 Eigenkapitalnachweis

in Tausend CHF

Eigenkapital per 01.01.2019		Veränderungsnachweis		Reduktion (-) durch		Eigenkapital per 31.12.2019			
CHF		Erhöhung (+) durch		CHF		CHF			
29	Eigenkapital	9'345			116	29	Eigenkapital	9'807	
290	Verpflichtungen (+) bzw. Vorschüsse (-) gegenüber Spezialfinanzierungen	2'098	Einlagen in SF EK	189	Entnahmen aus SF EK	105	290	Verpflichtungen (+) bzw. Vorschüsse (-) gegenüber Spezialfinanzierungen	2'181
29001.00	SF Wasserversorgung	583	9010.10	0	9011.10	7	29001.00	SF Wasserversorgung	576
29002.00	SF Abwasserentsorgung	246	9010.20	0	9011.20	99	29002.00	SF Abwasserentsorgung	147
29003.00	SF Abfall	178	9010.30	20	9011.30	0	29003.00	SF Abfall	198
29004.00	SF Elektrizitätsnetz	1'091	9010.40	169	9011.40	0	29004.00	SF Elektrizitätsnetz	1'260
293	Vorfinanzierungen	1'858	Einlagen in Vorfinanzierungen EK	389	Entnahmen aus Vorfinanzierungen des EK	11	293	Vorfinanzierungen	2'236
29300.01	Allgemeiner Haushalt	77	3893	45	4893	3	29300.01	Allgemeiner Haushalt	119
29301.00	SF Wasserversorgung WE	648	3510.xx	150	4510.xx	6	29301.00	SF Wasserversorgung WE	792
29302.00	SF Abwasserentsorgung WE	1'133	3510.xx	193	4510.xx	2	29302.00	Wasserversorgung Werterhalt	1'324
294	Reserven	0	Einlagen	0	Entnahmen	0	294	Reserven	0
29400	zusätzliche Abschreibungen	0	3894	0	4894	0	29400		0
296	Neubewertungsreserve Finanzvermögen	991	Einlagen	0	Entnahmen	0	296	Neubewertungsreserve Finanzvermögen	991
29600	Neubewertungsreserve FV	991	3896.00	0	4896.00	0	29600	Neubewertungsreserve FV	991
299	Bilanzüberschuss/-fehlbetrag	4'399	2990 Jahresergebnis Überschuss (+) Defizit (-)	0		0	299	Bilanzüberschuss/-Fehlbetrag	4'399

11.4 Rückstellungsspiegel

205 Kurzfristige Rückstellungen

Konto	Bezeichnung	Buchwert 01.01.2019	Veränderung			Buchwert 31.12.2019	Kommentar zu Veränderung und Weiterbestand
			Bildung	Verwendung	Auflösung		
							<i>Keine kurzfristigen Rückstellungen vorhanden</i>

208 Langfristige Rückstellungen

Konto	Bezeichnung	Buchwert 01.01.2019	Veränderung			Buchwert 31.12.2019	Kommentar zu Veränderung und Weiterbestand
			Bildung	Verwendung	Auflösung		
							<i>Keine langfristigen Rückstellungen vorhanden</i>

Total kurzfristige Rückstellungen	0.00	0.00	0.00	0.00	0.00	0.00
Total langfristige Rückstellungen	0.00	0.00	0.00	0.00	0.00	0.00
Total Rückstellungen	0.00	0.00	0.00	0.00	0.00	0.00

11.5 Beteiligungsspiegel

Beteiligungen (im Sinne der öffentlichen Aufgabenerfüllung)											
Name, Sitz Rechtsform	Tätigkeitsgebiet	Nominalka- pital (100%)	Eigentums- anteil	Stimmanteil - E: Exekutive - L: Legislative	Wesentliche weitere Beteiligte	Buchwert per 31.12.	Anschaf- fungswert	Wesentliche weitere Betei- ligungen der Organisation	Rechnungslegungs- norm; Aussage zur Jahresrechnung	Zahlungsströme Berichtsjahr	Spezifische Risiken
Gemeindeeigene Unternehmen (Anstalten) gem. Art. 64 Abs. 1 Bst. b GG*											
Keine gemeindeeigenen Unternehmen											
Öffentlich-rechtliche Organisationen der interkommunalen Zusammenarbeit (Gemeindeverbände, Anstalten etc.)*											
Altersheim Büren	Führung eines Alters- und Pflegeheimes nach den kantonalen Vorschriften			L: Bruno Fricker, Delegierter		Fr. 0.00	Fr. 0.00	keine	Aufwandverrechnung via Kostenteiler		Haftung gem. OgR Art. 62 mit dem Verbandsvermögen
Oberstufenverband Arch (OSZ Arch)	Oberstufenzentrum für die Sekundarstufe I			E: Ivan Schmid (v.A.w.) L: ad hoc	Leuzigen Rüti	Fr. 0.00	Fr. 0.00	keine	Aufwandverrechnung via Kostenteiler	Betriebsbeitrag von Fr. 259'169.00	Haftung gem. OgR Art. 70 mit dem Verbandsvermögen
Ausbildungszentrum für Sicherheit Büren	Öffentliche Sicherheit (Feuerwehr + Zivilschutz)			L: Marcel Flury	EG ex Bürenamt	Fr. 0.00	Fr. 0.00	keine	Aufwandverrechnung bei Leistungsbezug	Kein direkter Leistungsbezug im 2019	Haftung gem. OgR Art. 41 mit dem Verbandsvermögen
Gemeindeverband für öffentliche Sicherheit Amt Büren (Arch, Buetigen, Büren a.A, Busswil b.B., Diessbach b.B., Dotzigen, Lengnau, Leuzigen, Meienried, Meinisberg, Oberwil b.B., Arch, Rüti b.B.)	Zivilschutz			E: Marcel Flury L: ad hoc		Fr. 0.00	Fr. 0.00	keine	Aufwandverrechnung via Kostenteiler Gemeindeverband ohne Eigenkapital	Beitrag Fr. 21'140.25	Haftung gem. OgR Art. 62 mit dem Verbandsvermögen
Gemeindeverband Regio Feuerwehr Büren BRALOM (Büren, Rüti, Arch, Leuzigen, Oberwil, Meienried)	Feuerwehr			E: Marcel Flury L: ad hoc		Fr. 0.00	Fr. 0.00	keine	Aufwandverrechnung via Kostenteiler Gemeindeverband ohne Eigenkapital	Def. Abrechnung 2019 erfolgt im 2020	Kosten zu Lasten ordentl. Gemeindeforderungen der Verbandsgemeinden gem. OgR Art. 66
Gemeindeverband Kulturförderung Region Biel/Bienne-Seeland-Berner Jura	Kulturförderung			E: Barbara Eggimann	Biel Lyss	Fr. 0.00	Fr. 0.00	keine	Gemäss Schlüssel Leistungsverträgen	Betriebsbeitrag von Fr. 9'413.00	Haftung gem. OgR Art. 60 mit dem Verbandsvermögen
Zweckverband ARA Regio Grenchen	Abwasserreinigung			E: Heinz Egger L: Roger Franz (bis 31.12.2019)	Grenchen	Fr. 0.00	Fr. 0.00	keine	Aufwandverrechnung via Kostenteiler	Betriebsbeitrag von Fr. 192'753.50	Haftung gem. Statuten Art. 44 mit dem Verbandsvermögen
Juristische Personen des Privatrechts*											
Keine											
Mitgliedschaften in und Beteiligungen an juristischen Personen des Privatrechts											
Anzeiger Büren und Umgebung AG	Anzeiger / Publikationen	100'000	25%	L: ad hoc		Fr. 7'000.00		keine	OR, AG	Keine Dividende	Keine Haftung

Kebag AG Zuchwil	Kehrichtbeseitigung	5'000'000	22 Aktien	L: Matthias Schwab		Fr. 1.00	Fr. 22'000.00	keine	OR, AG	Bezogene DL für Fr. 47'852.10	Haftung gegenüber Dritten bis zum dreifachen Betrag des AK; im inneren Verhältnis Haftung nach der Beteiligungspflicht im Sinne von Art. 5, d.h. je 50 Einwohner eine Aktie zu Fr. 1'000
Kieswerk Arch AG	Kiesabbau / Betrieb Betonwerk / Rekultivierung	751'000	50.07%	E: Barbara Eggmann (GP) Freyd Schlup Roland Neher L: ad hoc		Fr. 673'000.00	Fr. 673'000.00	keine	OR, AG	Dividenden Fr. 53'840.00	Keine Haftung
Seelandheim AG Worben	Alters-/Pflegeheim	20'000'000	0.9%	L: Karmen Müller		Fr. 1'000.00	Fr. 180'000.00	keine	OR, AG		Bis 31.12.2018 analog Gemeindeverband. Aktionärsbindungsvertrag
GEBNET AG	Die Gesellschaft bezweckt den Handel mit, die Produktion sowie den Vertrieb von Energie sowie die Planung, den Bau, den Unterhalt und den Betrieb von Leitungsnetzen.	175'800	1'758 Namenaktien	E: Marcel Flury	div. andere Gemeinden	Fr. 175'800.00		keine	Kosten gemäss Vertrag	gem. DL-Vertrag	
Youtility AG Bern	Dienstleistung Energieversorgung	7'500'000	0.17%	L: Marcel Flury		Fr. 4'750.00	Fr. 902'500.00	keine	OR, AG	Bezogene DL für Fr. 26'870.70	Keine Haftung
Mitgliedschaften in einfachen Gesellschaften, Kollektiv- und Kommanditgesellschaften*											
Reg. Verkehrskonferenz Biel-Seeland-Berner Jura	Öffentlicher Verkehr			L: GR ad hoc	Biel-Seeland-Jura Bernois	Fr. 0.00	Fr. 0.00	keine	Mitgliederbeitrag	Mitgliederbeitrag Fr. 842.00	Keine Haftung
Gemeinschaftsantennen-Anlage Region Grenchen AG	Gemeinschaftsantennen					Fr. 0.00	Fr. 0.00	keine	Vertrag vorhanden	Leitungsentschädigung Fr. 4'716.70	Keine Haftung
Jugendarbeit JuRAL	Betrieb von Jugendlokalen, Aufsicht über Jugendwerk RAL			E: Fabienne Erlacher	Leuzigen Rüti			keine	Mitgliedschaft Jahresbeitrag	Mitgliederbeitrag Fr. 2'000.00	
Verein seeland.biel/bienne	Zusammenarbeit bei der gemeinsamen Erfüllung öffentlicher Aufgaben			L: Vizepräsident Gemeindepräsidium v.A.w (Vorstandsmitglied)	Seeland-Biel/Bienne	Fr. 0.00	Fr. 0.00	keine	Verein; Jahresbeitrag an die Subvention der kulturellen Institutionen von regionaler Bedeutung in der Stadt Biel	Jahresbeitrag Fr. 3'257.00	Keine Haftung
Tourismus Biel-Seeland	Durch Mitgliedschaft im Verein seeland.biel/bienne			keine fixe Vertretung				keine	Beitrag	Beitrag	
Previs Wabern	Personalvorsorgestiftung			keine fixe Vertretung				keine	Anschlussvereinbarung	Beiträge	
Vertragliche Beziehungen zur Erfüllung von Gemeindaufgaben*											
Regionaler Sozialdienst Büren	Aufgaben kant. Sozialhilfegesetzgebung (Sitzgemeindemodell)			E: Bruno Fricker					Kosten gemäss Vertrag	Abrechnung Fr. 32'648.70	Keine Haftung
Einwohnergemeinde Büren	Zusammenarbeitsvertrag Integration und schulische Fördermassnahmen			E: Ivan Schmid					Kosten gemäss Vertrag	Betriebsbeitrag Fr. 140'662.20	Keine Haftung
Einwohnergemeinde Büren	Reg. AHV-Zweigstelle					Fr. 0.00	Fr. 0.00	keine	Ab 1.1.2003	Betriebsbeitrag Fr. 22'475.50	Keine Haftung

Kinder- und Jugendarbeit Rütli- Arch-Leuzigen (Jukiral) Jugendwerk RAL	Jugendarbeit			Bruno Fricker	Rütli Leuzigen			keine	Leistungsvertrag	Vertrag Fr. 5'537.00	
Verein Musikschule Region Lengnau-Büren	Musik			Ivan Schmid	div. andere Gemeinden	Fr. 0.00	Fr. 0.00	keine	Verein; Jahresbeitrag via Kostenteiler	Beitrag Fr. 36'330.05	Keine Haftung

*s. Art. 32 g Bst. b-e FHDV

Es sind nur für die Gemeinde wesentlichen Beteiligungen aufgeführt.

11.6 Gewährleistungsspiegel

Name, Sitz, Rechtsform	Rechtsbeziehung	Angaben zu den gesicherten Leistungen (Art, Betrag, Verfall, Zinsangaben usw.)	Zahlungsströme im Berichtsjahr	Spezifische zusätzliche Angaben
Privatrechtliche Unternehmen (nach OR/ZGB)				
Previs Vorsorge, Wabern, Stiftung	Anschlussvertrag	Nachschusspflicht bei Unterdeckung, Sanierungsmassnahmen je nach Deckungsgrad	Prämien	Deckungsgard per 31.12.2019: 103,54%
Talus Informatik AG, Wiler b/Seedorf	Vertrag	Anschluss Rechenzentrum		Vertrag 01.09.2019 - 31.08.2024 Kündigt keiner der beiden Parteien den Vertrag schriftlich 6 Monate vor Auslaufen der Vertragslaufzeit, so verlängert sich der Vertrag jeweils stillschweigend im ein weiteres Jahr.
Öffentlich-rechtliche Unternehmen (nach Gemeindegesetz)				
Öffentlich-rechtliche Verträge				
Weitere Verpflichtungen (Altlasten, Leasing usw.)				
Gemeindeanteil LA EL	BSIG-Nr.	Anteil 2019 ca. CHF 375'130	CHF 350'895.00	Periodengerechte Abgrenzung nicht zwingend notwendig.
Gemeindeanteil LA FAZU	BSIG-Nr.	Anteil 2019 ca. CHF 9'660.00	CHF 9'404.00	Periodengerechte Abgrenzung nicht zwingend notwendig.
Gemeindeanteil LA Sozialhilfe	BSIG-Nr.	Anteil 2019 ca. CHF 837'200.00	CHF 787'909.40	Periodengerechte Abgrenzung nicht zwingend notwendig.

11.7 Anlagespiegel

Anlagespiegel 2019
 Finanzvermögen

		108 Finanzvermögen Sachanlagen					
			1080	1084	1086	1087	1089
			Grundstücke unüberbaut	Gebäude Finanzvermögen (entwidmet)	Mobilien des Finanz- vermögens	Anlagen im Bau Finanz- vermögen	Übrige Sach- anlagen FV
Anschaffungskosten	Anlagewert	01.01.2019	1'015'722.00	657'489.00	0.00	0.00	0.00
	Zuwachs/ Zugänge	2019					
	Abgänge	2019					
	Umgliederungen	2019					
	Anlagewert	31.12.2019	1'015'722.00	657'489.00	0.00	0.00	0.00
kumulierte Wertberichtigungen	Stand per	01.01.2019	0.00	0.00	0.00	0.00	0.00
	Wertminderungen	2019					
	Aufwertungen	2019					
	Umgliederungen	2019					
	Stand per	31.12.2019	0.00	0.00	0.00	0.00	0.00
Buchwerte	Buchwert netto	31.12.2019	1'015'722.00	657'489.00	0.00	0.00	0.00
	davon Anlagen in Leasing	31.12.2019					
	Versicherungswerte	31.12.2019					

Anlagespiegel 2019
 Sachanlagen Verwaltungsvermögen

140 Sachanlagen Verwaltungsvermögen

			1400	1401	1402	1403	1404	1405	1406	1407	1409
			Grundstücke unbebaut	Strassen/Ver- kehrswege	Wasserbau	Tiefbauten übrige	Hochbauten	Waldungen/ Alpen	Mobilien	Anlagen im Bau	Übrige Sachanlagen
Anschaffungskosten	Anlagewert	01.01.2019	0.00	0.00	0.00	81'668.00	236'493.00	0.00	56'150.00	63'383.00	1'809'528.00
	Zuwachs/ Zugänge	2019		23'089.00		59'839.00	43'665.00		0.00	24'643.00	
	Abgänge	2019									2.00
	Umgliederungen	2019					15'142.00			-15'142.00	
	Anlagewert	31.12.2019	0.00	23'089.00	0.00	141'507.00	295'300.00	0.00	56'150.00	72'884.00	1'809'526.00
kumulierte ordentliche Abschreibungen	Stand per	01.01.2019	0.00	0.00	0.00	2'742.00	13'185.00	0.00	7'179.00	0.00	476'277.00
	Planmässige Abschreibungen	2019				14'702.00	8'865.00		5'615.00		148'139.00
	Ausserplanmässige Abschreibungen	2019									
	Wertkorrekturen	2019									-2.00
	Stand per	31.12.2019	0.00	0.00	0.00	17'444.00	22'050.00	0.00	12'794.00	0.00	624'414.00
Buchwerte	Buchwert netto	31.12.2019	0.00	23'089.00	0.00	124'063.00	273'250.00	0.00	43'356.00	72'884.00	1'185'112.00
	davon Anlagen in Leasing	31.12.2019									
	Versicherungswerte	31.12.2019									

Anlagespiegel 2019
 Übriges Verwaltungsvermögen

			142 Immaterielle Anlagen VV			144 Darlehen VV	145 Beteiligun- gen VV	146 Investitions- beiträge VV
			1420	1427	1421 & 1429	1441-1447	1452-1456	1460-1469
			Software	Immat. Anlagen in Realisierung	übrige immaterielle Anlagen	Darlehen	Beteiligungen	Investitionen
Anschaffungskosten	Anlagewert	01.01.2019	95'878.00	21'924.00	58'628.00	0.00	861'551.00	0.00
	Zuwachs/ Zugänge	2019	0.00	84'022.00	0.00		0.00	
	Abgänge	2019						
	Umgliederungen	2019						0.00
	Anlagewert	31.12.2019	95'878.00	105'946.00	58'628.00	0.00	861'551.00	0.00
kumulierte ordentliche Abschreibungen	Stand per	01.01.2019	31'855.00	0.00	11'725.00	0.00	0.00	0.00
	Planmässige Abschreibungen	2019	19'375.00		10'996.00			
	Ausserplanmässige Abschreibungen	2019						
	Wertkorrekturen	2019						
	Stand per	31.12.2019	51'230.00	0.00	22'721.00	0.00	0.00	0.00
Buchwerte	Buchwert netto	31.12.2019	44'648.00	105'946.00	35'907.00	0.00	861'551.00	0.00
	davon Anlagen in Leasing	31.12.2019						
	Versicherungswerte	31.12.2019						

11.8 Kreditkontrolle

11.8.1 Verpflichtungskredite für Investitionen

Konto-Nr.	Kreditbeschluss			Objektbezeichnung	Kreditkontrolle							
	Organ	Datum	Kredit-summe (brutto)		in CHF							
					Kumulierte Ausgaben 01.01.2019	Investitionsausgaben 2019	Kumulierte Ausgaben 31.12.2019	Kumulierte Einnahmen 01.01.2019	Investitions-einnahmen 2019	Kumulierte Einnahmen 31.12.2019	Saldo	Abrechungsdatum
			3'968'700	Total Verpflichtungskredite	1'363'105.95	235'258.95	1'598'364.90	315'403.40	0.00	315'403.40	2'418'335.10	
0220.5200.01	GR	19.03.2019	133'000	Ersatz Soft-/Hardware Gemeindeverwaltung	0.00	78'484.35	78'484.35	0.00	0.00	0.00	54'515.65	
2170.5040.01	GR	29.05.2018	17'700	Primarschule, Sitzgelegenheit und Verglasung	15142.40	1'365.95	16'508.35	0.00	0.00	0.00	1'191.65	13.08.2019
2170.5060.01	GR	29.01.2019	55'000	Ersatz/Sanierung WLAN-Anlage	0.00	59'839.20	59'839.20	0.00	0.00	0.00	-4'839.20	
6150.5010.01	GR	07.01.2014	61'000	Erschliessung Rüselmattstrasse (Stichstrasse) - Strasse	44'711.85	0.00	44'711.85	0.00	0.00	0.00	16'288.15	
6150.5010.03	GV	07.12.2011	365'000	Spismattweg, Strassenbau	304'623.25	0.00	304'623.25	285'466.80	0.00	285'466.80	60'376.75	
6150.5010.04	GR	10.01.2012	60'000	Ringstrasse, Strassenbau	51'411.35	0.00	51'411.35	0.00	0.00	0.00	8'588.65	
6150.5010.05	GR	29.01.2019	30'000	Aareuferweg Sanierung	0.00	23'089.30	23'089.30	0.00	0.00	0.00	6'910.70	
6150.5010.09	GR GV	01.02.2018 28.05.2019	45'000 464'000	Sanierung Aebnitstrasse inkl. Leuchtenerersatz	4'456.95	8'769.15	13'226.10	0.00	0.00	0.00	495'773.90	
6150.5160.00	GR	17.04.2018	50'000	Transportfahrzeug Pick up, Anschaffung	48'329.25	0.00	48'329.25	0.00	0.00	0.00	1'670.75	29.01.2019
7101.5031.00	GV	05.08.2014	75'000	Nelkenweg, Sanierung Wasserleitung	6'064.20	0.00	6'064.20	0.00	0.00	0.00	68'935.80	
7101.5031.02	GR	11.06.2013	75'000	Ringstrasse, Erschliessung Wasser	43'632.35	0.00	43'632.35	0.00	0.00	0.00	31'367.65	
7101.5031.03	GR	08.05.2014	75'000	Moosweg, Sanierung Wasser	13'555.05	0.00	13'555.05	0.00	0.00	0.00	61'444.95	
7101.5031.05	GV	07.01.2011	104'000	Spismattweg, Erschliessung Wasser	109'822.10	1619.50	111'441.60	9'978.90	0.00	9'978.90	-7'441.60	
7101.5031.06	GR	11.06.2013	10'000	Regionaler Wasserverbund	19'277.60	0.00	19'277.60	0.00	0.00	0.00	-9'277.60	14.05.2019
7101.5031.09	GR GV	13.02.2018 28.05.2019	38'000 452'000	Aebnitstrasse, Sanierung Wasserleitung	3'770.30	5'240.90	9'011.20	0.00	0.00	0.00	480'988.8	
7101.5060.00	GR	23.01.2018	30'000	Ersatz Hardware Reservoir	29'490.05	0.00	29'490.05	0.00	0.00	0.00	509.95	29.01.2019
7201.5032.02	GV	07.12.2011	185'000	Spismattweg, Ausbau Kanalisation	172'748.15	0.00	172'748.15	9978.85	0.00	9'978.85	12'251.85	
7201.5032.03	GV	04.12.2014	150'000	Aebnitstrasse - Oberdorfstrasse, Sanierung Kanalisation	101'708.30	0.00	101'708.30	0.00	0.00	0.00	48'291.70	28.05.2019
7201.5032.06	GV	21.05.2013	240'000	Ringstrasse, Erschliessung Abwasser	176'482.00	0.00	176'482.00	0.00	0.00	0.00	63'518.00	
7201.5032.09	GR GV	13.02.2018 28.05.2019	47'000 582'000	Aebnistrasse, Sanierung Kanalisation	5'662.45	6'570.45	12'232.90	0.00	0.00	0.00	616'767.10	

Kreditbeschluss				Kreditkontrolle								
				in CHF								
Konto-Nr.	Organ	Datum	Kredit-summe (brutto)	Objektbezeichnung	Kumulierte Ausgaben 01.01.2019	Investitions-ausgaben 2019	Kumulierte Ausgaben 31.12.2019	Kumulierte Einnahmen 01.01.2019	Investitions-einnahmen 2019	Kumulierte Einnahmen 31.12.2019	Saldo	Abrech-nungs-datum
7900.5290.00	GR	13.03.2018 03.09.2019	23'000 25'000	Baureglement und Zonenplan, Umsetzung BMBV	16'871.25	417.60	17'288.85	0.00	0.00	0.00	30'711.15	
8711.5034.00	GR	11.06.2013	70'000	Ringstrasse, Erschliessung Elektrizität	23'799.25	0.00	23'799.25	0.00	0.00	0.00	46'200.75	
8711.5034.01	GV	07.12.2011	126'000	Spismattweg, Erschliessung Elektrizität	130'122.45	0.00	130'122.45	9'978.85	0.00	9'978.85	-4'122.45	
8711.5034.05	GR GV	13.02.2018 28.05.2019	15'000 277'000	Aebnitstrasse, Netzsanierung	100.00	2442.65	2'542.65	0.00	0.00	0.00	289'457.35	
8711.5034.06	GR	01.05.2018	18'000	Versetzen Verteilkabine Römerstr. West	13'689.95	0.00	13'689.95	0.00	0.00	0.00	4'310.05	23.04.2019
8711.5034.07	GR	13.03.2018	20'000	Verteilkabine Schema anpassen/Prinzipschema erstellen	14'407.75	0.00	14'407.75	0.00	0.00	0.00	5'592.25	23.04.2019
8711.5034.08	GR	18.12.2018	13'000	Verteilkabinen, Schliesssystem	0.00	0.00	0.00	0.00	0.00	0.00	13'000.00	
8711.5034.09	GR	18.12.2018	27'000	Trafostation Aarestrasse, Neuerschliessung	0.00	32588.65	32'588.65	0.00	0.00	0.00	-5'588.65	
8711.5034.10	GR	31.10.2017	11'000	Ersatz Verteilkabine Tulpenweg	13'227.70	0.00	13'227.70	0.00	0.00	0.00	-2'227.70	23.04.2019
8711.5034.11	GR	29.01.2019	13'000	Sanierung Verteilkabine Nr. 3 Bürenstr./Steinacker	0.00	0.00	0.00	0.00	0.00	0.00	13'000.00	
8711.5034.12	GR	26.02.2019	23'000	Aufnahme Elektroleitungen	0.00	5'120.60	5'120.60	0.00	0.00	0.00	17'879.40	
8711.5034.13	GR	26.02.2019	12'000	Ersatz Verteilkabine Nr. 38	0.00	9'710.65	9'710.65	0.00	0.00	0.00	2'289.35	

11.8.2 Nachkredite

In der Liste sind Beiträge von über CHF 5'000.00 enthalten

* Budgetkredite durch Legislative zu genehmigen

Konto-Nr.	Bezeichnung				Nachkredit			Beschlussdatum	Bemerkung
		Rechnung	Budget	Ueberschreitung	gebunden	GR	GV*		
		397'777.70	261'050.00	136'727.70	68'683.40	68'044.30	0.00		
0220	Allgemeine Dienste								
3110.00	Anschaffungen Mobiliar und Geräte	16'165.65	10'500.00	5'665.65		5'665.65		13.11.2018 GR-Nachkredit CHF 1'500 Büromöbel Kanzlei	
3320.90	Planm. Abschreib. Immaterielle Anlagen	10'267.25	0.00	10'267.25	10'267.25			02.07.2019 GR-Nachkredit CHF 4'500 Ersatz Tresor 27.04.2020 gebundene Abschreibung auf Archivanlage, auf falschem Konto 0220.3320.00 budgetiert	
0290	Verwaltungsliegenschaft Gde.zentrum								
3130	Dienstleistungen Dritter	7'903.85	2'150.00	5'753.85		5'753.85		02.11.2019 GR-Nachkredit CHF 1'500 Wärmebildaufnahmen 27.04.2020 zus. Reinigungsarbeiten durch externe Firma aufgrund Mitarbeiterwechsel	
1120	Verkehrssicherheit								
3111.00	Anschaffungen Apparate, Maschinen	5'881.50	0.00	5'881.50		5'881.50		03.09.2019 GR-Nachkredit CHF 5'881.50 Geschwindigkeitsmessgerät	
2130	Sekundarstufe I								
3612.02	Schulkosten externe Schulen	59'428.25	50'000.00	9'428.25	9'428.25			27.04.2020 höhere Schulkosten für Schüler an Gymnasien	
2170	Schulliegenschaften								
3010.00	Löhne Hauswirts- und Reinigungspersonal	89'922.60	81'000.00	8'922.60		8'922.60		27.04.2020 höhere Lohnkosten wegen Aushilfen	
3300.30	Planm. Abschreib. Tiefbauten VV	13'059.00	0.00	13'059.00	13'059.00			27.04.2020 gebundene Abschreibung auf WLAN-Anlage Schulhaus, bei Budgetierung nicht bekannt	
3320	Massenmedien								
3130.00	Dienstleistungen Dritter	6'860.00	0.00	6'860.00	6'860.00			27.04.2020 Aufwand für Verträgen Amtsanzeiger wird neu über Dienstleistungen Dritter verbucht, bisher Kto. 3320.3010.00 Lohn Anzeigerverträgerin	
5796	Regionaler Sozialdienst								
3632.00	Regionaler Sozialdienst RSD	32'648.70	23'400.00	9'248.70	9'248.70			27.04.2020 gebundene Ausgabe gem. Vertrag, weniger Inkassoprovisionen, zu tief budgetiert	
6150	Gemeindestrassen								
3141.06	Unterhalt Strassenbeleuchtung	39'534.40	15'000.00	24'534.40		24'534.40		05.11.2019 GR-Nachkredit CHF 13'360.40. Der Betrag von CHF 4'508.65 27.04.2020 für Unfallkandelaber wird zudem im Konto 6150.4260.00 rückerstattet. Zusätzlicher Aufwand für Versetzen Kandelaber Spismattweg CHF 6'954.35	
8711	Elektrizitätsnetz								
3132.40	Dienstleistungen Youtility AG	26'870.70	17'000.00	9'870.70		9'870.70		27.04.2020 erhöhter Arbeitsaufwand in Zusammenhang mit der Rückfrage Elcom betr. Kostenrechnungen	
3143.40	Unterhalt Leitungsnetz	12'415.60	5'000.00	7'415.60		7'415.60		27.04.2020 gebundene Ausgabe aufgrund Neuanschluss EFH und Kabelersatz nach Störung Buchrain	
3602.40	Gemeindeabgaben	63'110.80	57'000.00	6'110.80	6'110.80			27.04.2020 gebundene Abgabe aufgrund höherem Ertrag Gemeindeabgaben (Kto. 8711.4240.05)	
9100	Allgemeine Gemeindesteuern								
3180.00	Wertberichtigungen auf Steuerguthaben	7'044.64	0.00	7'044.64	7'044.64			27.04.2020 gebundene Anpassung Wertberichtigungen aufgrund höheren Steuerausständen	

11.8.2 Nachkredite

In der Liste sind Beiträge von über CHF 5'000.00 enthalten

* Budgetkredite durch Legislative zu genehmigen

Konto-Nr.	Bezeichnung				Nachkredit			Beschluss- datum	Bemerkung
		Rechnung	Budget	Ueber- schreitung	gebunden	GR	GV*		
		397'777.70	261'050.00	136'727.70	68'683.40	68'044.30	0.00		
9902 3893.00	SF Vorfin. Liegenschaften VV Allg. HH Einlage in SF Vorfin. Liegenschaften VV	6'664.76	0.00	6'664.76	6'664.76			27.04.2020 gebundene Einlage gem. neuem Reglement SF Vorfinanzierung Liegenschaften VV	

11.9 Weitere massgebende Angaben

11.9.1 Werterhaltungskosten und Einlage in die Spezialfinanzierung Werterhalt Wasserversorgung

Wiederbeschaffungswert, Werterhaltungskosten und Einlage in die Spezialfinanzierung Werterhalt für Wasserversorgungsanlagen ¹

Rechnungsjahr: 2019

Wasserversorgung: Arch Kontaktperson: Barbara Furer Telefon: 032 679 50 06

Datengrundlagen	^① Wiederbeschaffungswert (WW) in Fr. Wiederbeschaffungswert brutto in Fr.	^② Beiträge Dritter ² in Fr.	^③ Wiederbeschaffungswert (WW) in Fr. Wiederbeschaffungswert netto in Fr. (① - ②)	^④ Nutzungsdauer in Jahren	^⑤ Erneuerungsrate in % (100/④)	^⑥ Werterhaltungskosten in Fr./Jahr (③*⑤)
<input type="checkbox"/> Geschätzt						
<input checked="" type="checkbox"/> GWP						
<input type="checkbox"/> Anlagenbuchhaltung						
Anlageteile						
1. Wasserfassungen	1'175'000		1'175'000	50	2.00%	23'500
2. Aufbereitungsanlagen			-	33	3.00%	-
3. Pumpwerke, Druckreduzier- und Messschächte	350'000		350'000	50	2.00%	7'000
4. Reservoire	1'400'000		1'400'000	66	1.50%	21'000
5. Leitungen und Hydranten	10'018'000		10'018'000	80	1.25%	125'225
6. Mess-, Steuerungs-, Fernwirkanlagen	180'000		180'000	20	5.00%	9'000
7. Einkaufssummen, einmalige Konzessionsabgaben ³			-			-
Total 1 - 7	13'123'000	-	13'123'000			185'725

^⑦ Bestand Verwaltungsvermögen in Franken	109'061	in Prozent von ^③ : (100*⑦/③)	1%
^⑧ Bestand Spezialfinanzierung Werterhalt in Franken	792'333	in Prozent von ^③ : (100*⑧/③)	6%

Bemerkungen:	^⑨ Gewählter Einlagesatz in Prozent ⁵	60%
	^⑩ berechnete Einlage in SF Werterhalt in Franken (⑥ x ⑨)	111'435
	Einmalige Anschlussgebühren, an Einlage angerechnet ⁶	-
	Einlage Spezialfinanzierung abzüglich Anschlussgebühren	111'435
	^① Anzahl Einwohner im Versorgungsgebiet	1'568
	^② Einlage pro Einwohner in Franken (⑩ / ①)	71

Datum: 31.12.2019 bf Unterschrift: sig. B. Furer

¹ Dieses Blatt ist Bestandteil der Jahresrechnung
² Zu erwartende Beiträge aus dem kantonalen Trinkwasserfonds und von der Gebäudeversicherung abziehen (beim AWA erfragen).
³ Einkaufssummen an andere Wasserversorgungen, einmalige Konzessionsabgaben oder dergleichen - die Abschreibungssätze sind anhand der Laufzeiten festzulegen. Bestehen Kategorien mit unterschiedlichen Abschreibungssätzen, so ist die Rubrik 7 manuell mit zusätzlichen Zeilen zu ergänzen. Einkaufssummen an andere Wasserversorgungen sind verbindlich mit einem Abschreibungssatz von 3 % einzutragen.
⁴ Ermittlung des Einlageprozentsatzes gemäss Kapitel 6.1. der WEA-Broschüre "Finanzierung der Wasserversorgung" (2004).
⁵ Die Einlage in die Spezialfinanzierung muss mindestens 60% betragen, solange Verwaltungsvermögen besteht oder der Bestand der SF Werterhalt nicht mehr 25% des Wiederbeschaffungswertes beträgt.
⁶ Die einmaligen Anschlussgebühren dürfen an die jährliche Einlage in die Spezialfinanzierung Werterhalt angerechnet werden.

Wiederbeschaffungswert, Werterhaltungskosten und Einlage in die Spezialfinanzierung Werterhalt für die kommunalen Abwasseranlagen und gegebenenfalls den Gemeindeanteil an den regionalen Anlagen ¹

Rechnungsjahr:

Gemeinde: Kontaktperson:

Telefon:

E-Mail:

Aktualisierungsjahr:

Datengrundlagen AWA
Gemeinde Anlagenbuchhaltung

Datengrundlagen AWA
Verband Anlagenbuchhaltung

	① Wieder- beschaffungswert in Fr.	② Nutzungsdauer in Jahren	③ Erneuerungsrate in % (100/②)	④ Werterhaltungskosten in Fr./a (①*③)	⑤ Einlage- satz ² %	⑥ Einlage in die Spezialfinanzierung in Fr./a (④*⑤)
1. Gemeindeanlagen						
1.1 Kanalisationen	19'150'000	80	1.25%	239'375	60%	143'625
1.2 Spezialbauwerke		50	2.00%	-		-
1.3 Abwasserreinigungsanlagen		33	3.00%	-		-
Total 1 (1.1 - 1.3) bzw. mittlerer Einlagesatz (Spalte ⑤)	19'150'000			239'375	60%	143'625

2. Gemeindeanteil an regionalen Anlagen ³						
2.1 Kanalisationen		80	1.25%	-		-
2.2 Spezialbauwerke		50	2.00%	-		-
2.3 Abwasserreinigungsanlagen		33	3.00%	-		-
Total 2 (2.1 - 2.3) bzw. mittlerer Einlagesatz (Spalte ⑤)	-			-		-

Total 1 + 2 bzw. mittlerer Einlagesatz (Spalte ⑤)	19'150'000			239'375	60%	143'625
Einmalige Anschlussgebühren, an Einlage angerechnet ⁴						-
Einlage Spezialfinanzierung abzüglich Anschlussgebühren						143'625

⑦ Stand Verwaltungsvermögen	104'369	in Prozent von ①: (100*⑦/①)	0.5%	Höchstens Fr. 200 / EW ⁵
⑧ Stand Spezialfinanzierung Werterhalt	1'324'411	in Prozent von ①: (100*⑧/①)	6.9%	
				EW ⁶
				Fr./EW
				1'568
				92

Bemerkungen:

Datum:

Unterschrift:

¹ Diese Blatt ist Bestandteil der Jahresrechnung. Eine Kopie senden Sie bitte an das AWA:

ae.awa@bve.be.ch

² Die Einlage in die Spezialfinanzierung muss mindestens 60% betragen, solange der Bestand der SF Werterhalt nicht mehr als 25% des Wiederbeschaffungswertes beträgt.

³ Daten des Teils 2 nur dann angeben, wenn der Verband die Einlage in die Spezialfinanzierung nicht selber vornimmt. (Anteil gemäss Kostenverteiler Verband).

⁴ Die einmaligen Anschlussgebühren dürfen an die jährliche Einlage in die Spezialfinanzierung Werterhalt angerechnet werden.

⁵ Gemäss Artikel 32, Absatz 4 KGV ist die Einlage in die Spezialfinanzierung auf jährlich Fr. 200 (Gemeinde und Region) pro Einwohnerwert beschränkt.

⁶ Einwohnerwert (EW): Gemäss Artikel 36g KGV.

12 DETAILS ZUR JAHRESRECHNUNG

12.1 Bilanz

	01.01.2019	Zuwachs	Abgang	31.12.2019
1 Aktiven	12'185'796.93	20'710'357.68	20'289'988.27	12'606'166.34
10 Finanzvermögen	9'443'557.38	20'459'954.33	20'067'151.37	9'836'360.34
100 Flüssige Mittel und kurzfristige Geldanlagen	2'104'676.79	7'058'556.64	6'390'524.89	2'772'708.54
1000 Kasse	1'398.05	39'377.35	36'247.75	4'527.65
10000 Kasse	1'398.05	39'377.35	36'247.75	4'527.65
10000.00 Kasse	1'398.05	39'377.35	36'247.75	4'527.65
1001 Post	805'567.13	3'185'421.74	3'096'444.54	894'544.33
10010 Post	805'567.13	3'185'421.74	3'096'444.54	894'544.33
10010.00 Postcheck 45-745-2	803'109.08	3'181'421.74	3'091'222.89	893'307.93
10010.01 Postcheck 31-773595-7 Tagesschule	2'458.05	4'000.00	5'221.65	1'236.40
1002 Bank	1'297'711.61	3'833'757.55	3'257'832.60	1'873'636.56
10020 Bank	1'297'711.61	3'833'757.55	3'257'832.60	1'873'636.56
10020.00 UBS AG	348'200.46	720.00	560.65	348'359.81
10020.01 Regiobank Solothurn AG	949'511.15	3'833'037.55	3'257'271.95	1'525'276.75
101 Forderungen	2'574'686.36	13'341'711.39	13'632'019.48	2'284'378.27
1010 Forderungen aus Lieferungen und Leistungen gegenüber Dritten	752'592.20	2'561'561.20	2'754'957.75	559'195.65
10100 Forderungen aus Lieferungen und Leistungen gegenüber Dritten	752'592.20	2'561'561.20	2'754'957.75	559'195.65
10100.00 Forderungen aus Liefer. und Leist. allg. Haushalt	31'882.75	113'734.40	107'631.20	37'985.95
10100.01 Forderungen aus Liefer. und Leist. manuell allg. Haushalt	42'195.10	23'467.90	42'195.10	23'467.90

		01.01.2019	Zuwachs	Abgang	31.12.2019
10100.10	Forderungen aus Liefer. und Leist. Wasserversorgung	279'250.10	550'240.05	709'196.25	120'293.90
10100.20	Forderungen aus Liefer. und Leist. Abwasserentsorgung		53'311.55	53'311.55	0.00
10100.30	Forderungen aus Liefer. und Leist. Abfall	36'857.40	159'119.55	174'044.55	21'932.40
10100.40	Forderungen aus Liefer. und Leist. Elektrizitätsversorgung	399'796.05	1'661'687.75	1'677'772.10	383'711.70
10100.90	Wertberichtigung auf Forderungen allg. Haushalt	-1'594.15	0.00	305.15	-1'899.30
10100.91	Wertberichtigung auf Forderungen Wasserversorgung	-6'981.25	0.00	-3'973.90	-3'007.35
10100.92	Wertberichtigung auf Forderungen Abwasserentsorgung	-6'981.15	0.00	-3'973.80	-3'007.35
10100.93	Wertberichtigung auf Forderungen Abfall	-1'842.85	0.00	-746.25	-1'096.60
10100.94	Wertberichtigung auf Forderungen Elektrizitätsversorgung	-19'989.80	0.00	-804.20	-19'185.60
1012	Steuerforderungen	1'219'819.46	7'514'718.90	7'567'265.84	1'167'272.52
10120	Forderungen allgemeine Gemeindesteuern	1'219'819.46	7'514'718.90	7'567'265.84	1'167'272.52
10120.00	Steuerguthaben NESKO	1'324'136.65	3'761'045.50	3'807'238.40	1'277'943.75
10120.10	Girokonto Kanton	-1'276.05	3'753'673.40	3'752'982.80	-585.45
10120.99	Wertberichtigung Gemeindesteuern	-103'041.14	0.00	7'044.64	-110'085.78
1014	Transferforderungen	538'000.00	525'000.00	538'000.00	525'000.00
10140	Transferforderungen	538'000.00	525'000.00	538'000.00	525'000.00
10140.00	Lastenausgleich Fürsorge	538'000.00	525'000.00	538'000.00	525'000.00
1015	Interne Kontokorrente	-4'043.00	2'599'332.99	2'614'770.84	-19'480.85
10150	Interne Kontokorrente	-4'043.00	2'599'332.99	2'614'770.84	-19'480.85
10150.00	Debitoren/VESR-Zahlungen	-4'043.00	2'599'332.99	2'614'770.84	-19'480.85
1019	Übrige Forderungen	68'317.70	141'098.30	157'025.05	52'390.95
10190	Übrige Forderungen	25'291.70	19'622.00	25'291.70	19'622.00
10190.00	Verrechnungssteuer	25'291.70	19'622.00	25'291.70	19'622.00
10192	MWST Vorsteuerguthaben	43'026.00	121'476.30	131'733.35	32'768.95
10192.10	MWST-Vorsteuer ER Wasser	631.20	5'061.35	4'651.20	1'041.35
10192.11	MWST-Vorsteuer IR Wasser	1'554.60	528.25	2'082.85	0.00
10192.20	MWST-Vorsteuer ER Abwasser	-505.80	18'711.35	17'952.90	252.65
10192.21	MWST-Vorsteuer IR Abwasser	349.35	505.90	855.25	0.00

		01.01.2019	Zuwachs	Abgang	31.12.2019
10192.30	MWST-Vorsteuer ER Abfall	1'581.95	8'982.30	9'109.45	1'454.80
10192.40	MWST-Vorsteuer ER Elektrizität	37'286.75	83'847.70	91'508.60	29'625.85
10192.41	MWST-Vorsteuer IR Elektrizität	2'127.95	3'839.45	5'573.10	394.30
102	Kurzfristige Finanzanlagen	3'005'804.70	1'502.90	526.00	3'006'781.60
1023	Festgelder	3'005'804.70	1'502.90	526.00	3'006'781.60
10230	Festgelder	3'005'804.70	1'502.90	526.00	3'006'781.60
10230.00	Festgeld Regiobank	3'005'804.70	1'502.90	526.00	3'006'781.60
104	Aktive Rechnungsabgrenzungen	42'757.00	56'874.15	42'757.00	56'874.15
1041	Sach- und übriger Betriebsaufwand	1'935.20	382.35	1'935.20	382.35
10410	Sach- und übriger Betriebsaufwand	1'935.20	382.35	1'935.20	382.35
10410.00	Aktive RA Sach- und übriger Betriebsaufwand	1'935.20	382.35	1'935.20	382.35
1043	Transfers der Erfolgsrechnung	34'306.80	56'491.80	34'306.80	56'491.80
10430	Transfers der Erfolgsrechnung	34'306.80	56'491.80	34'306.80	56'491.80
10430.00	Aktive RA Transfers der Erfolgsrechnung	34'306.80	56'491.80	34'306.80	56'491.80
1045	Übriger betrieblicher Ertrag	6'515.00	0.00	6'515.00	0.00
10450	Übriger betrieblicher Ertrag	6'515.00	0.00	6'515.00	0.00
10450.00	Aktive RA übriger betrieblicher Aufwand	6'515.00	0.00	6'515.00	0.00
106	Vorräte und angefangene Arbeiten	4'069.03	229.25	0.00	4'298.28
1060	Handelswaren	4'069.03	229.25	0.00	4'298.28
10603	Abfall	4'069.03	229.25	0.00	4'298.28
10603.00	Vorräte (Kehrichtvignetten, Grüngutmarken)	4'069.03	229.25	0.00	4'298.28
107	Finanzanlagen	38'353.00	1'080.00	1'324.00	38'109.00

		01.01.2019	Zuwachs	Abgang	31.12.2019
1070	Aktien und Anteilscheine	38'353.00	1'080.00	1'324.00	38'109.00
10700	Aktien und Anteilscheine	38'353.00	1'080.00	1'324.00	38'109.00
10700.00	Aktien Bernische Kraftwerke AG BKW\ (400 Namenaktien à Fr. 2.50)	27'480.00	1'080.00	0.00	28'560.00
10700.01	Aktien Bielersee-Schiffahrtsgesellschaft\ (393 Aktien à Fr. 10.00, 20 Aktien à Fr. 40.00)	1'612.00	0.00	393.00	1'219.00
10700.02	Aktien Busbetriebe Grenchen & Umgebung BGU\ (49 Aktien à Fr. 500.00)	9'261.00	0.00	931.00	8'330.00
108	Sachanlagen FV	1'673'210.50	0.00	0.00	1'673'210.50
1080	Grundstücke FV	1'015'722.00	0.00	0.00	1'015'722.00
10800	Grundstücke FV	1'015'722.00	0.00	0.00	1'015'722.00
10800.00	Kultur- und Bauland	1'015'722.00	0.00	0.00	1'015'722.00
1084	Gebäude FV	657'488.50	0.00	0.00	657'488.50
10840	Gebäude FV	657'488.50	0.00	0.00	657'488.50
10840.00	Oberdorfstrasse 2 und 2 a	657'488.50	0.00	0.00	657'488.50
14	Verwaltungsvermögen	2'742'239.55	250'403.35	222'836.90	2'769'806.00
140	Sachanlagen VV	1'747'838.05	166'380.80	192'465.40	1'721'753.45
1401	Strassen / Verkehrswege	0.00	23'089.30	0.00	23'089.30
14010	Allgemeiner Haushalt	0.00	23'089.30	0.00	23'089.30
14010.00	Strassen/Verkehrswege allg. Haushalt	0.00	23'089.30	0.00	23'089.30
1403	Übrige Tiefbauten	78'925.90	59'839.20	14'702.00	124'063.10
14030	Allgemeiner Haushalt	0.00	59'839.20	13'636.00	46'203.20
14030.00	Tiefbauten allg. Haushalt	0.00	59'839.20	0.00	59'839.20
14030.99	WB Tiefbauten allg. Haushalt	0.00	0.00	13'636.00	-13'636.00

		01.01.2019	Zuwachs	Abgang	31.12.2019
14031	Wasserversorgung	5'640.00	0.00	120.00	5'520.00
14031.00	Tiefbauten Wasserversorgung (SF)	6'000.00	0.00	0.00	6'000.00
14031.99	WB Tiefbauten Wasserversorgung (SF)	-360.00	0.00	120.00	-480.00
14032	Abwasserentsorgung	73'285.90	0.00	946.00	72'339.90
14032.00	Tiefbauten Abwasserentsorgung (SF)	75'667.90	0.00	0.00	75'667.90
14032.99	WB Tiefbauten Abwasserentsorgung (SF)	-2'382.00	0.00	946.00	-3'328.00
1404	Hochbauten	223'306.65	58'807.65	8'865.00	273'249.30
14040	Allgemeiner Haushalt	110'254.65	16'508.35	5'569.00	121'194.00
14040.00	Hochbauten allg. Haushalt	122'258.65	16'508.35		138'767.00
14040.99	WB Hochbauten allg. Haushalt	-12'004.00		5'569.00	-17'573.00
14041	Wasserversorgung	72'907.60	0.00	0.00	72'907.60
14041.00	Hochbauten Wasserversorgung (SF)	72'907.60	0.00	0.00	72'907.60
14044	Elektrizität	40'144.40	42'299.30	3'296.00	79'147.70
14044.00	Hochbauten Elektrizität (SF)	41'325.40	42'299.30	0.00	83'624.70
14044.99	WB Hochbauten Elektrizität	-1'181.00	0.00	3'296.00	-4'477.00
1406	Mobilien VV	48'970.55	0.00	5'615.00	43'355.55
14060	Allgemeiner Haushalt	48'970.55	0.00	5'615.00	43'355.55
14060.00	Mobilien allg. Haushalt	56'149.55	0.00	0.00	56'149.55
14060.99	WB Mobilien allg. Haushalt	-7'179.00	0.00	5'615.00	-12'794.00
1407	Anlagen im Bau VV	63'384.20	24'642.65	15'142.40	72'884.45
14070	Allgemeiner Haushalt	30'436.55	8'769.15	15'142.40	24'063.30
14070.00	Anlage im Bau, allg. Haushalt	30'436.55	8'769.15	15'142.40	24'063.30
14071	Wasserversorgung	6'079.65	6'860.40	0.00	12'940.05
14071.00	Anlage im Bau Wasserversorgung	6'079.65	6'860.40	0.00	12'940.05
14072	Abwasserentsorgung	25'458.95	6'570.45	0.00	32'029.40
14072.00	Anlage im Bau Abwasserentsorgung	25'458.95	6'570.45	0.00	32'029.40

		01.01.2019	Zuwachs	Abgang	31.12.2019
14074	Elektrizität	1'409.05	2'442.65	0.00	3'851.70
14074.00	Anlage im Bau Elektrizität	1'409.05	2'442.65	0.00	3'851.70
1409	Übrige Sachanlagen	1'333'250.75	2.00	148'141.00	1'185'111.75
14099	Sammelkonto bestehendes Verwaltungsvermögen beim Übergang auf HRM2	1'333'250.75	2.00	148'141.00	1'185'111.75
14099.00	Sammelkonto bestehendes Verwaltungsvermögen beim Übergang auf HRM2	1'661'625.50	0.00	0.00	1'661'625.50
14099.10	bestehendes Verwaltungsvermögen Wasserversorgung	1.00	0.00	1.00	0.00
14099.20	bestehendes Verwaltungsvermögen Abwasserentsorgung	1.00	0.00	1.00	0.00
14099.30	bestehendes Verwaltungsvermögen Abfall	2'651.35	0.00	0.00	2'651.35
14099.40	bestehendes Verwaltungsvermögen Elektrizität	145'248.90	0.00	0.00	145'248.90
14099.91	Wertberichtigung bestehendes Verwaltungsvermögen Wasser	0.00	1.00	0.00	1.00
14099.92	Wertberichtigung bestehendes Verwaltungsvermögen Abwasser	0.00	1.00	0.00	1.00
14099.93	Wertberichtigung bestehendes Verwaltungsvermögen Abfall	-663.00	0.00	221.00	-884.00
14099.94	Wertberichtigung bestehendes Verwaltungsvermögen Elektrizität	-36'312.00	0.00	12'104.00	-48'416.00
14099.99	Wertberichtigung bestehendes Verwaltungsvermögen allgemeiner Haushalt	-439'302.00	0.00	135'814.00	-575'116.00
142	Immaterielle Anlagen	132'850.50	84'022.55	30'371.50	186'501.55
1420	Software	64'023.85	0.00	19'375.25	44'648.60
14200	Allgemeiner Haushalt	40'431.80	0.00	13'477.25	26'954.55
14200.00	Informatik allg. Haushalt	66'388.75	0.00	0.00	66'388.75
14200.99	WB Informatik	-25'956.95	0.00	13'477.25	-39'434.20
14201	Wasserversorgung (SF)	23'592.05	0.00	5'898.00	17'694.05
14201.00	Informatik Wasserversorgung (SF)	29'490.05	0.00	0.00	29'490.05
14201.99	WB Informatik Wasserversorgung (SF)	-5'898.00	0.00	5'898.00	-11'796.00
1427	Immat. Anlagen in Realisierung	21'923.85	84'022.55	0.00	105'946.40
14270	Allgemeiner Haushalt	21'923.85	84'022.55	0.00	105'946.40
14270.00	Immaterielle Anlagen in Realisierung	21'923.85	84'022.55	0.00	105'946.40

		01.01.2019	Zuwachs	Abgang	31.12.2019
1429	Übrige immaterielle Anlagen	46'902.80	0.00	10'996.25	35'906.55
14290	Allgemeiner Haushalt	46'902.80	0.00	10'996.25	35'906.55
14290.00	Planungen	58'628.05	0.00	0.00	58'628.05
14290.99	WB immaterielle Anlagen	-11'725.25	0.00	10'996.25	-22'721.50
145	Beteiligungen, Grundkapitalien	861'551.00	0.00	0.00	861'551.00
1454	Beteiligungen an öffentlichen Unternehmungen	854'551.00	0.00	0.00	854'551.00
14540	Allgemeiner Haushalt	854'551.00	0.00	0.00	854'551.00
14540.00	Aktien Seelandheim AG, Worben\ (180 Aktien à Fr. 1'000.00)	1'000.00	0.00	0.00	1'000.00
14540.01	Aktien Kieswerk Arch AG\ (673 Namenaktien à Fr. 1'000.00)	673'000.00	0.00	0.00	673'000.00
14540.02	Aktien Youtility AG\ (95 Namenaktien à Fr. 100.00)	4'750.00	0.00	0.00	4'750.00
14540.03	Aktien Kehrichtverbrennungsanlage KEBAG\ (22 Aktien à Fr. 1'000.00)	1.00	0.00	0.00	1.00
14540.04	Aktien Gebnet AG\ (1'758 Aktien à Fr. 100.00)	175'800.00	0.00	0.00	175'800.00
1455	Beteiligungen an privaten Unternehmungen	7'000.00	0.00	0.00	7'000.00
14550	Allgemeiner Haushalt	7'000.00	0.00	0.00	7'000.00
14550.03	Aktien Anzeiger Büren und Umgebung AG\ (70 Namenaktien à Fr. 100.00)	7'000.00	0.00	0.00	7'000.00
2	Passiven	12'185'796.93	7'975'694.05	7'555'324.64	12'606'166.34
20	Fremdkapital	2'840'511.35	6'966'608.24	7'007'455.44	2'799'664.15
200	Laufende Verbindlichkeiten	437'121.50	6'960'533.04	6'939'395.29	458'259.25
2000	Laufende Verbindlichkeiten aus Lieferungen und Leistungen von Dritten	344'404.80	6'018'117.14	5'954'991.59	407'530.35

		01.01.2019	Zuwachs	Abgang	31.12.2019
20000	Kreditoren	344'404.80	5'857'685.93	5'794'595.28	407'495.45
20000.00	Kreditoren	342'807.30	5'856'018.33	5'793'015.78	405'809.85
20000.01	Kreditoren manuell	1'597.50	1'667.60	1'579.50	1'685.60
20001	Kreditoren Sozial- und Personalversicherungen	0.00	160'431.21	160'396.31	34.90
20001.00	Kreditoren AHV//ALV	0.00	84'945.41	84'945.41	0.00
20001.01	Kreditor Pensionskasse Previs	0.00	58'842.20	58'842.20	0.00
20001.02	Kreditor Unfall-/Krankenversicherungen	0.00	16'643.60	16'608.70	34.90
2001	Kontokorrente mit Dritten	-5'499.45	120'076.75	128'407.85	-13'830.55
20011	Kontokorrente mit andern Gemeinden und Gemeindeverbänden	-5'499.45	119'034.75	127'365.85	-13'830.55
20011.00	Regio Feuerwehr Büren a.A.	-5'499.45	119'034.75	127'365.85	-13'830.55
20012	Kontokorrente mit andern Dritten	0.00	1'042.00	1'042.00	0.00
20012.00	Durchlaufkonto Vereinskartell Arch	0.00	1'042.00	1'042.00	0.00
2002	Steuern	88'506.45	158'428.35	183'031.95	63'902.85
20022	Steuerschulden MWST	88'506.45	158'428.35	183'031.95	63'902.85
20022.10	MWST-Umsatz ER Wasser	-709.90	10'090.50	3'445.70	5'934.90
20022.20	MWST-Umsatz ER Abwasser	23'383.80	14'926.85	38'707.00	-396.35
20022.30	MWST-Umsatz ER Abfall	7'824.50	13'478.85	13'473.80	7'829.55
20022.40	MWST-Umsatz ER Elektrizität	58'008.05	119'932.15	127'405.45	50'534.75
2003	Erhaltene Anzahlungen von Dritten	1'201.65	6'764.00	5'631.75	2'333.90
20030	Erhaltene Anzahlungen von Dritten	1'201.65	6'764.00	5'631.75	2'333.90
20030.00	Vorinkasso Debitoren	1'201.65	6'764.00	5'631.75	2'333.90
2005	Interne Kontokorrente	8'508.05	657'146.80	667'332.15	-1'677.30
20050	Kontokorrente mit zu konsolidierenden Einheiten	8'508.05	147'197.75	157'498.55	-1'792.75
20050.01	Durchlaufkonto FIBU	0.00	149'373.05	153'719.85	-4'346.80
20050.02	Durchlaufkonto Gebühren	8'508.05	-2'175.30	3'778.70	2'554.05

		01.01.2019	Zuwachs	Abgang	31.12.2019
20053	Abrechnungskonten Löhne	0.00	509'949.05	509'833.60	115.45
20053.00	Durchlaufkonto Löhne	0.00	509'949.05	509'833.60	115.45
204	Passive Rechnungsabgrenzung	57'868.25	5'482.00	57'868.25	5'482.00
2040	Personalaufwand	2'664.50	0.00	2'664.50	0.00
20400	Personalaufwand	2'664.50	0.00	2'664.50	0.00
20400.00	Passive RA Personalaufwand	2'664.50	0.00	2'664.50	0.00
2041	Sach- und übriger Betriebsaufwand	5'090.05	0.00	5'090.05	0.00
20410	Sach- und übriger Betriebsaufwand	5'090.05	0.00	5'090.05	0.00
20410.00	Passive RA Sach- und übriger Betriebsaufwand	5'090.05	0.00	5'090.05	0.00
2043	Transfers der Erfolgsrechnung	45'111.70	0.00	45'111.70	0.00
20430	Transfers der Erfolgsrechnung	45'111.70	0.00	45'111.70	0.00
20430.00	Passive RA Transfers der Erfolgsrechnung	45'111.70	0.00	45'111.70	0.00
2044	Finanzaufwand / Finanzertrag	5'002.00	5'482.00	5'002.00	5'482.00
20440	Finanzaufwand / Finanzertrag	5'002.00	5'482.00	5'002.00	5'482.00
20440.00	Passive RA Finanzaufwand/Finanzertrag	5'002.00	5'482.00	5'002.00	5'482.00
206	Langfristige Finanzverbindlichkeiten	2'000'000.00	0.00	0.00	2'000'000.00
2064	Darlehen, Schuldscheine	2'000'000.00	0.00	0.00	2'000'000.00
20640	Darlehen, Schuldscheine	2'000'000.00	0.00	0.00	2'000'000.00
20640.00	Darlehen Postfinance AG	2'000'000.00	0.00	0.00	2'000'000.00
209	Verbindlichkeiten gegenüber Spezialfinanzierungen und Fonds im Fremdkapital	345'521.60	593.20	10'191.90	335'922.90
2091	Verbindlichkeiten gegenüber Fonds im FK	43'847.00	0.00	0.00	43'847.00

		01.01.2019	Zuwachs	Abgang	31.12.2019
20910	Schutzrauersatzabgaben	43'847.00	0.00	0.00	43'847.00
20910.00	Schutzrauersatzabgaben	43'847.00	0.00	0.00	43'847.00
2092	Verbindlichkeiten gegenüber Legaten und Stiftungen ohne eigene Rechtspersönlichkeit im FK	301'674.60	593.20	10'191.90	292'075.90
20920	Verbindlichkeiten gegenüber Legaten und Stiftungen ohne eigene Rechtspersönlichkeit im FK	301'674.60	593.20	10'191.90	292'075.90
20920.00	Lanzhausstiftung	289'647.80	569.10	10'191.90	280'025.00
20920.01	Gewerbeausstellung Arch 1986	9'014.00	18.05	0.00	9'032.05
20920.02	Veloclub Arch (Ueberschuss aus Auflösung)	3'012.80	6.05	0.00	3'018.85
29	Eigenkapital	9'345'285.58	1'009'085.81	547'869.20	9'806'502.19
290	Verpflichtungen (+) bzw. Vorschüsse (-) gegenüber Spezialfinanzierungen	2'097'638.79	188'511.18	105'332.58	2'180'817.39
2900	Spezialfinanzierungen im EK	2'097'638.79	188'511.18	105'332.58	2'180'817.39
29001	Spezialfinanzierung Wasserversorgung	582'527.14	0.00	6'787.18	575'739.96
29001.00	Spezialfinanzierung Wasserversorgung	582'527.14	0.00	6'787.18	575'739.96
29002	Spezialfinanzierung Abwasserentsorgung	245'619.89	0.00	98'545.40	147'074.49
29002.00	Spezialfinanzierung Abwasserentsorgung	245'619.89	0.00	98'545.40	147'074.49
29003	Spezialfinanzierung Abfall	178'262.15	19'818.30	0.00	198'080.45
29003.00	Spezialfinanzierung Abfall	178'262.15	19'818.30	0.00	198'080.45
29004	Spezialfinanzierung Elektrizität	1'091'229.61	168'692.88	0.00	1'259'922.49
29004.00	Spezialfinanzierung Elektrizitätsversorgung	1'091'229.61	168'692.88	0.00	1'259'922.49
293	Vorfinanzierungen	1'858'149.23	389'100.76	11'062.75	2'236'187.24
2930	Vorfinanzierungen	1'858'149.23	389'100.76	11'062.75	2'236'187.24
29300	Allgemeiner Haushalt	77'335.30	45'476.76	3'369.75	119'442.31

		01.01.2019	Zuwachs	Abgang	31.12.2019
29300.01	SF Werterhalt Liegenschaften FV	77'335.30	38'812.00	3'369.75	112'777.55
29300.02	SF Vorfinanzierung Gemeindeinfrastruktur	0.00	6'664.76	0.00	6'664.76
29301	Wasserversorgung Werterhalt	647'852.88	150'499.00	6'018.00	792'333.88
29301.00	Spezialfinanzierung Wasserversorgung Werterhalt	647'852.88	150'499.00	6'018.00	792'333.88
29302	Abwasserentsorgung Werterhalt	1'132'961.05	193'125.00	1'675.00	1'324'411.05
29302.00	Spezialfinanzierung Abwasserentsorgung Werterhalt	1'132'961.05	193'125.00	1'675.00	1'324'411.05
296	Neubewertungsreserve Finanzvermögen	990'519.10	0.00	0.00	990'519.10
2960	Neubewertungsreserve Finanzvermögen	990'519.10	0.00	0.00	990'519.10
29600	Neubewertungsreserve Finanzvermögen	990'519.10	0.00	0.00	990'519.10
29600.00	Neubewertungsreserve Finanzvermögen	990'519.10	0.00	0.00	990'519.10
299	Bilanzüberschuss/-fehlbetrag	4'398'978.46	431'473.87	431'473.87	4'398'978.46
2990	Jahresergebnis	431'473.87	0.00	431'473.87	0.00
29900	Jahresergebnis	431'473.87	0.00	431'473.87	0.00
29900.00	Jahresergebnis	431'473.87	0.00	431'473.87	0.00
2999	Kumulierte Ergebnisse der Vorjahre	3'967'504.59	431'473.87	0.00	4'398'978.46
29990	Kumulierte Ergebnisse der Vorjahre	3'967'504.59	431'473.87	0.00	4'398'978.46
29990.00	Kumulierte Ergebnisse der Vorjahre	3'967'504.59	431'473.87	0.00	4'398'978.46

12.2 Erfolgsrechnung nach Funktionen

	Rechnung 2019		Budget 2019		Rechnung 2018		
	Aufwand	Ertrag	Aufwand	Ertrag	Aufwand	Ertrag	
0	Allgemeine Verwaltung	689'824.83	139'472.90	729'100.00	132'550.00	684'443.72	142'203.10
	Nettoergebnis		550'351.93		596'550.00		542'240.62
01	Legislative und Exekutive	111'287.36	135.00	129'900.00	0.00	112'042.95	235.35
	Nettoergebnis		111'152.36		129'900.00		111'807.60
011	Legislative	15'982.40	0.00	16'300.00	0.00	17'514.60	0.00
	Nettoergebnis		15'982.40		16'300.00		17'514.60
0110	Legislative	15'982.40	0.00	16'300.00	0.00	17'514.60	0.00
	Nettoergebnis		15'982.40		16'300.00		17'514.60
3000.00	Entschädigungen Wahlausschuss	950.00		1'600.00		1'400.00	
3102.00	Drucksachen, Stimmmaterial, Publikationen	9'772.00		9'000.00		10'507.70	
3130.00	Buchprüfungskosten RPO	5'169.60		5'200.00		5'169.60	
3170.00	Verpflegung Abstimmungs-/ Wahlausschuss	90.80		500.00		237.30	
3636.00	Beiträge an politische Parteien	0.00		0.00		200.00	
012	Exekutive	95'304.96	135.00	113'600.00	0.00	94'528.35	235.35
	Nettoergebnis		95'169.96		113'600.00		94'293.00
0120	Exekutive	95'304.96	135.00	113'600.00	0.00	94'528.35	235.35
	Nettoergebnis		95'169.96		113'600.00		94'293.00
3000.00	Löhne, Sitzungsgeld an Gemeinderat	60'280.00		60'000.00		54'362.50	
3000.01	Löhne, Sitzungsgeld an Kommissionen	8'267.50		17'000.00		12'132.50	
3050.00	AG-Beiträge AHV, IV, EO, ALV	3'292.25		3'400.00		3'177.60	
3053.00	AG-Beiträge Unfallversicherungen	155.86		200.00		113.65	
3090.00	Aus- und Weiterbildung	1'326.00		5'300.00		1'050.00	
3132.01	Honorar Fachexperten	3'575.65		5'000.00		7'540.10	
3170.00	Spesenentschädigungen Gemeinderat und Kommissionen	5'766.10		4'000.00		4'022.00	
3199.00	Gemeinderatskredit	12'641.60		18'700.00		12'130.00	
4260.00	Rückerstattungen Dritter		135.00				235.35

		Rechnung 2019		Budget 2019		Rechnung 2018	
		Aufwand	Ertrag	Aufwand	Ertrag	Aufwand	Ertrag
2	Allgemeine Dienste	578'537.47	139'337.90	599'200.00	132'550.00	572'400.77	141'967.75
	Nettoergebnis		439'199.57		466'650.00		430'433.02
22	Allgemeine Dienste	466'552.31	116'224.40	484'050.00	114'600.00	446'253.21	117'201.60
	Nettoergebnis		350'327.91		369'450.00		329'051.61
220	Allgemeine Dienste	466'552.31	116'224.40	484'050.00	114'600.00	446'253.21	117'201.60
	Nettoergebnis		350'327.91		369'450.00		329'051.61
3010.00	Löhne Verwaltungspersonal	273'916.25		270'000.00		262'898.45	
3050.00	AG-Beiträge AHV, IV, EO, ALV	21'821.26		22'000.00		20'663.48	
3052.00	AG-Beiträge an Pensionskasse	15'349.80		16'000.00		15'306.60	
3053.00	AG-Beiträge Unfallversicherungen	967.54		800.00		888.56	
3055.00	AG-Beiträge an Krankentaggeldversicherungen	2'273.65		2'300.00		2'181.80	
3090.00	Aus- und Weiterbildungskosten Personal	13'550.40		13'600.00		10'273.80	
3091.00	Personalwerbung Verwaltung	269.25		500.00		0.00	
3099.00	Übriger Personalaufwand	382.00		1'000.00		0.00	
3100.00	Büromaterial	3'547.70		7'200.00		4'263.65	
3102.00	Drucksachen u. Publikationen	2'459.15		3'200.00		2'220.45	
3103.00	Fachliteratur, Zeitschriften	1'303.70		950.00		846.00	
3110.00	Anschaffungen Mobiliar und Geräte	16'165.65		10'500.00		12'293.65	
3113.01	Anschaffungen IT-Geräte und Apparate	5'078.95		1'800.00		437.90	
3118.00	Anschaffungen Software und Lizenzen	0.00		0.00		2'077.55	
3130.00	Dienstleistungen Dritter	1'441.05		0.00		10.00	
3130.01	Telefon, Internet, Porti, Post- und Bankspesen	11'640.16		12'300.00		12'264.07	
3130.02	Betriebskosten	1'453.00		800.00		787.45	
3132.00	Honorare externe Berater, Gutachter, Fachexperten etc.	3'658.30		3'000.00		0.00	
3134.00	Haftpflicht-/ Sachversicherungsprämien	6'041.20		6'100.00		6'091.60	
3150.00	Unterhalt Büromöbel, -geräte & -maschinen	113.05		1'000.00		56.50	
3153.00	Unterhalt Informatik (Hardware)	0.00		1'500.00		0.00	
3158.00	Unterhalt Software, Lizenzen, Support	31'877.20		42'000.00		40'822.95	
3161.00	Mieten, Leasing, Benützungsgebühren	2'893.70		2'900.00		2'893.70	
3170.00	Spesenentschädigungen	856.80		500.00		939.80	
3300.60	planmässige Abschreibungen Mobilien VV	0.00		6'600.00		0.00	
3320.00	planmässige Abschreibungen Informatik VV	13'477.25		31'500.00		13'477.25	
3320.90	Planm. Abschr. immaterielle Anlagen	10'267.25		0.00		10'267.25	

		Rechnung 2019		Budget 2019		Rechnung 2018	
		Aufwand	Ertrag	Aufwand	Ertrag	Aufwand	Ertrag
3611.00	Entschädigungen Kanton, Servicegebühren	22'646.05		23'000.00		21'328.75	
3636.00	Mitglieder- und Jahresbeiträge	3'102.00		3'000.00		2'962.00	
4210.00	Gebühren für Amtshandlungen		4'904.50		4'000.00		5'720.40
4240.00	Gebühren für Dienstleistungen		984.20		500.00		802.90
4260.00	Rückerstattungen Dritter		211.70		100.00		723.30
4611.00	Entschädigungen vom Kanton für Dienstleistungen		624.00		500.00		455.00
4612.00	Interne Verrechnung Dienstleistungen SF		109'500.00		109'500.00		109'500.00
29	Verwaltungsliegenschaften	111'985.16	23'113.50	115'150.00	17'950.00	126'147.56	24'766.15
	Nettoergebnis		88'871.66		97'200.00		101'381.41
290	Verwaltungsliegenschaft Gemeindezentrum	57'698.47	15'134.85	61'800.00	12'000.00	69'553.32	17'209.15
	Nettoergebnis		42'563.62		49'800.00		52'344.17
3010.00	Löhne Abwart und Reinigungspersonal	11'933.96		17'000.00		17'737.80	
3050.00	AG-Beiträge AHV, IV, EO, ALV	953.47		1'400.00		1'406.53	
3052.00	AG-Beiträge an Pensionskasse	730.79		0.00		0.00	
3053.00	AG-Beiträge an Unfallversicherungen	34.97		50.00		50.29	
3055.00	AG-Beiträge an Krankentaggeldversicherungen	99.03		200.00		142.45	
3091.00	Personalwerbung	0.00		0.00		940.85	
3101.00	Reinigungs- und Verbrauchsmaterial	1'742.55		3'000.00		1'452.10	
3110.00	Anschaffungen Mobiliar	813.80		500.00		389.70	
3111.00	Anschaffungen Apparate, Maschinen und Geräte	857.40		0.00		0.00	
3120.00	Ver- und Entsorgung Gemeindezentrum	15'400.30		16'400.00		17'317.00	
3130.00	Dienstleistungen Dritter	7'903.85		2'150.00		5'637.05	
3131.00	Planungen und Projektierungen Dritter	0.00		2'000.00		0.00	
3134.00	Haftpflicht-/ Sachversicherungsprämien	2'939.90		3'000.00		2'933.15	
3144.00	Baulicher Unterhalt Gebäude, Einrichtungen	8'712.40		8'000.00		18'862.80	
3151.00	Unterhalt Apparate, Maschinen u. Geräte	5'482.30		8'100.00		2'683.60	
3170.00	Spesenentschädigungen	93.75		0.00		0.00	
4260.00	Rückerstattungen Dritter		66.85				3'513.15
4470.00	Mietzinse Gemeindezentrum		10'368.00		9'000.00		10'096.00
4472.00	Vermietung Gemeindsaal/-zimmer		3'200.00		3'000.00		3'600.00
4910.00	Interne Verrechnung Dienstleistungen		1'500.00		0.00		0.00
291	Verwaltungsliegenschaften	54'286.69	7'978.65	53'350.00	5'950.00	56'594.24	7'557.00

		Rechnung 2019		Budget 2019		Rechnung 2018	
		Aufwand	Ertrag	Aufwand	Ertrag	Aufwand	Ertrag
Nettoergebnis			46'308.04		47'400.00		49'037.24
3010.00	Löhne Abwart und Reinigungspersonal	15'381.14		11'500.00		10'648.80	
3050.00	AG-Beiträge AHV, IV, EO, ALV	953.29		1'000.00		469.02	
3052.00	AG-Beiträge an Pensionskasse	730.74		0.00		0.00	
3053.00	AG-Beiträge an Unfallversicherungen	45.03		50.00		39.29	
3055.00	AG-Beiträge an Krankentaggeldversicherungen	127.59		100.00		111.40	
3101.00	Reinigungs- und Verbrauchsmaterial	1'814.85		2'000.00		2'997.10	
3111.00	Anschaffungen Apparate, Maschinen und Geräte	0.00		500.00		256.35	
3120.00	Ver- und Entsorgung Liegenschaften	24'489.20		26'000.00		26'013.30	
3130.00	Dienstleistungen Dritter	1'090.20		0.00		2'030.10	
3134.00	Haftpflicht-/ Sachversicherungsprämien	2'339.00		2'400.00		2'334.40	
3144.00	Baulicher Unterhalt Gebäude, Einrichtungen	2'488.65		5'000.00		6'157.93	
3151.00	Unterhalt Apparate, Maschinen und Geräte	42.00		1'000.00		751.55	
3300.40	Planm. Abschreib. Hochbauten Gemeindeligenschaften	3'785.00		3'800.00		3'785.00	
3930.00	Interne Verrechnung Betriebs-/Verwaltungskosten	1'000.00		0.00		1'000.00	
4260.00	Rückerstattungen Dritter		0.00		0.00		264.90
4470.00	Mietzinse Liegenschaften		960.00		950.00		960.00
4472.00	Benützungsgebühren Mehrzweckhalle		782.35		500.00		1'220.00
4910.00	Interne Verrechnung Dienstleistungen		1'500.00		0.00		0.00
4930.00	Interne Verrechnungen Betriebs- und Verbrauchsmaterial		4'736.30		4'500.00		5'112.10
1	Öffentliche Ordnung und Sicherheit, Verteidigung	71'572.45	36'916.55	85'160.00	41'000.00	91'270.60	47'875.85
	Nettoergebnis		34'655.90		44'160.00		43'394.75
11	Öffentliche Sicherheit	6'177.50	0.00	3'560.00	0.00	1'374.60	90.60
	Nettoergebnis		6'177.50		3'560.00		1'284.00
111	Polizei	0.00	0.00	1'560.00	0.00	782.25	90.60
	Nettoergebnis		0.00		1'560.00		691.65
1110	Polizei	0.00	0.00	1'560.00	0.00	782.25	90.60
	Nettoergebnis		0.00		1'560.00		691.65
3130.00	Kontrolle Schulareal/GZ/MZH	0.00		0.00		782.25	
3631.00	Pauschalierung der Interventionskosten	0.00		1'560.00		0.00	

	Rechnung 2019		Budget 2019		Rechnung 2018	
	Aufwand	Ertrag	Aufwand	Ertrag	Aufwand	Ertrag
4260.00	Rückerstattungen und Kostenbeteiligungen Dritter					90.60
112	Verkehrssicherheit	6'177.50	0.00	2'000.00	0.00	592.35
	Nettoergebnis		6'177.50		2'000.00	592.35
1120	Verkehrssicherheit	6'177.50	0.00	2'000.00	0.00	592.35
	Nettoergebnis		6'177.50		2'000.00	592.35
3111.00	Anschaffungen Apparate, Maschinen	5'881.50		0.00		0.00
3132.00	Schulwegsicherheit	296.00		2'000.00		592.35
14	Allgemeines Rechtswesen	38'078.65	33'534.20	47'000.00	38'000.00	52'897.65
	Nettoergebnis		4'544.45		9'000.00	8'618.40
140	Allgemeines Rechtswesen	38'078.65	33'534.20	47'000.00	38'000.00	52'897.65
	Nettoergebnis		4'544.45		9'000.00	8'618.40
1400	Allgemeines Rechtswesen	38'078.65	33'534.20	47'000.00	38'000.00	52'897.65
	Nettoergebnis		4'544.45		9'000.00	8'618.40
3102.00	Publikationen Bauverwaltung	2'394.90		4'000.00		3'709.90
3130.00	Staatsgebühren Fremdenpolizei, Passationen, Dienstl. Drit	3'951.00		3'500.00		2'886.70
3130.01	Gebühren Zivilstandsämter	1'228.00		1'500.00		1'211.85
3132.00	Honorare externe Berater, Gutachter, Fachexperten etc.	27'876.55		32'000.00		41'949.30
3132.01	Honorar Vermessungswerk, Nachführung u. Neuvermessu	2'628.20		6'000.00		3'139.90
4210.00	Gebühren für Amtshandlungen (EWK/FK)		12'272.30		11'000.00	10'818.25
4210.01	Gebühren für Amtshandlungen (Einbürgerungen)		2'372.40		0.00	0.00
4210.02	Gebühren für Amtshandlungen (Bauabteilung)		18'889.50		27'000.00	33'461.00
16	Verteidigung	27'316.30	3'382.35	34'600.00	3'000.00	36'998.35
	Nettoergebnis		23'933.95		31'600.00	33'492.35
162	Zivile Verteidigung	27'316.30	3'382.35	34'600.00	3'000.00	36'998.35
	Nettoergebnis		23'933.95		31'600.00	33'492.35
1620	Zivilschutz	27'316.30	3'382.35	34'600.00	3'000.00	36'998.35

		Rechnung 2019		Budget 2019		Rechnung 2018	
		Aufwand	Ertrag	Aufwand	Ertrag	Aufwand	Ertrag
Nettoergebnis			23'933.95		31'600.00		33'492.35
3010.00	Löhne Betriebspersonal	250.00		500.00		500.00	
3120.00	Ver- u. Entsorgung	5'365.90		9'000.00		7'504.95	
3130.00	Telefon, Porti	303.30		400.00		303.60	
3134.00	Sachversicherungen	290.05		400.00		290.05	
3144.00	Baulicher Unterhalt ZS-Anlage	834.70		500.00		3'501.25	
3151.00	Unterhalt Mobiliar und Einrichtungen	611.20		500.00		298.50	
3632.00	Beiträge an Gemeinden u. Gemeindeverbände	19'661.15		23'300.00		24'600.00	
4501.00	Entnahmen aus Fonds des FK		0.00		0.00		506.00
4631.00	Beiträge von Kanton		3'382.35		3'000.00		3'000.00
2	Bildung	1'460'835.73	233'868.75	1'531'850.00	217'000.00	1'401'712.03	239'613.35
	Nettoergebnis		1'226'966.98		1'314'850.00		1'162'098.68
21	Obligatorische Schule	1'459'335.73	233'868.75	1'530'350.00	217'000.00	1'400'212.03	239'613.35
	Nettoergebnis		1'225'466.98		1'313'350.00		1'160'598.68
211	Eingangsstufe	104'772.05	2'490.00	111'450.00	2'400.00	103'585.55	2'644.50
	Nettoergebnis		102'282.05		109'050.00		100'941.05
2110	Kindergarten	104'772.05	2'490.00	111'450.00	2'400.00	103'585.55	2'644.50
	Nettoergebnis		102'282.05		109'050.00		100'941.05
3104.00	Schulmaterial u. Lehrmittel	7'440.75		7'150.00		5'636.90	
3119.00	Anschaffungen Mobiliar und Spielzeuge	2'662.55		2'900.00		4'121.45	
3130.00	Porti, Telefon, Gebühren	381.25		1'000.00		404.95	
3150.00	Unterhalt Mobilien, Einrichtungen	0.00		500.00		0.00	
3611.00	Besoldungsanteil an Kanton	94'287.50		99'900.00		93'422.25	
4611.00	Rückerstattung Besoldungsanteil von Kanton		2'490.00		2'400.00		2'644.50
212	Primarstufe	489'831.85	38'044.50	544'100.00	34'400.00	493'928.62	41'897.05
	Nettoergebnis		451'787.35		509'700.00		452'031.57
2120	Primarstufe	489'831.85	38'044.50	544'100.00	34'400.00	493'928.62	41'897.05
	Nettoergebnis		451'787.35		509'700.00		452'031.57

		Rechnung 2019		Budget 2019		Rechnung 2018	
		Aufwand	Ertrag	Aufwand	Ertrag	Aufwand	Ertrag
3090.00	Aus-/ Weiterbildung Lehrkräfte	1'272.40		2'400.00		1'097.50	
3102.00	Drucksachen, Publikationen	0.00		500.00		71.75	
3102.01	Fotokopierkosten	4'524.45		4'000.00		4'115.35	
3104.00	Schulmaterial und Lehrmittel	26'601.55		30'700.00		27'811.82	
3104.01	Werkmaterial	8'795.80		9'500.00		9'062.65	
3110.00	Anschaffungen Mobiliar und Geräte	2'271.70		4'700.00		13'413.80	
3113.00	Anschaffungen IT-Geräte und Apparate	749.00		3'000.00		14'184.65	
3119.00	Anschaffungen Turn- und Sportmaterial	1'824.60		1'000.00		1'419.85	
3119.01	Anschaffungen Musikinstrumente	229.60		300.00		737.10	
3130.00	Telefon, Porti, Gebühren	1'593.90		2'500.00		1'616.60	
3130.01	Dienstleistungen Dritter	183.10		300.00		463.10	
3151.00	Unterhalt Mobiliar und Geräte	2'572.20		1'000.00		1'716.90	
3153.00	Unterhalt Informatik (Hardware)	653.25		3'000.00		58.45	
3158.00	Unterhalt immaterielle Anlagen (Software)	3'015.95		4'000.00		3'130.60	
3161.00	Mieten, Leasing, Benützungsgebühren	1'925.60		2'000.00		1'925.60	
3170.00	Reisekosten u. Spesen	482.30		1'400.00		477.90	
3300.60	Planm. Abschreibungen Mobiliar	208.00		200.00		208.00	
3611.00	Besoldungsanteil an Kanton	292'266.25		318'800.00		271'226.00	
3612.01	Schulkosten IFB Schulkreis Büren a.A.	140'662.20		154'800.00		141'191.00	
4611.00	Rückerstattung Besoldungsanteil von Kanton		38'044.50		34'400.00		42'150.50
4632.00	Rückerstattungen Gemeinden		0.00		0.00		-253.45
213	Oberstufe	585'321.35	116'072.00	575'900.00	107'400.00	528'242.25	119'362.25
	Nettoergebnis		469'249.35		468'500.00		408'880.00
2130	Sekundarstufe I	585'321.35	116'072.00	575'900.00	107'400.00	528'242.25	119'362.25
	Nettoergebnis		469'249.35		468'500.00		408'880.00
3612.00	Lehrerbesoldung OSZ Arch	266'257.15		261'600.00		242'805.20	
3612.01	Betriebskosten OSZ Arch	259'169.00		263'800.00		214'874.25	
3612.02	Schulkosten externe Schulen	59'428.25		50'000.00		68'512.30	
3637.00	Beiträge an private Haushalte	466.95		500.00		2'050.50	
4611.00	Rückerstattung Besoldungsanteil vom Kanton		116'072.00		107'400.00		119'362.25
214	Musikschulen	36'330.05	0.00	58'400.00	0.00	41'228.35	0.00

		Rechnung 2019		Budget 2019		Rechnung 2018	
		Aufwand	Ertrag	Aufwand	Ertrag	Aufwand	Ertrag
Nettoergebnis			36'330.05		58'400.00		41'228.35
2140	Musikschulen	36'330.05	0.00	58'400.00	0.00	41'228.35	0.00
Nettoergebnis			36'330.05		58'400.00		41'228.35
3612.00	Beitrag an Musikschule Region Lengnau-Büren	36'330.05		58'400.00		41'228.35	
217	Schulliegenschaften	192'365.44	52'348.80	178'700.00	44'200.00	177'284.28	51'994.50
Nettoergebnis			140'016.64		134'500.00		125'289.78
2170	Schulliegenschaften	192'365.44	52'348.80	178'700.00	44'200.00	177'284.28	51'994.50
Nettoergebnis			140'016.64		134'500.00		125'289.78
3010.00	Löhne Hauswarts- und Reinigungspersonal	89'922.60		81'000.00		87'390.00	
3050.00	AG-Beiträge AHV, IV, EO, ALV	6'538.50		6'600.00		7'031.44	
3052.00	AG-Beiträge Pensionskasse	6'903.57		6'900.00		6'794.40	
3053.00	AG-Beiträge Unfallversicherungen	240.14		250.00		247.96	
3055.00	AG-Beiträge Krankentaggeldversicherungen	681.03		700.00		723.18	
3090.00	Aus- und Weiterbildung Personal	310.00		500.00		0.00	
3101.00	Reinigungs- und Verbrauchsmaterial	11'801.95		10'000.00		8'946.10	
3110.00	Anschaffung Büromöbel und Geräte	0.00		500.00		0.00	
3111.00	Anschaffungen Apparate, Maschinen	1'263.55		1'000.00		3'967.20	
3113.00	Anschaffungen IT-Geräte und Apparate	0.00		1'300.00		0.00	
3120.00	Ver- und Entsorgung	27'196.05		32'000.00		27'804.30	
3130.01	Dienstleistungen Dritter	0.00		2'000.00		0.00	
3131.00	Planungen und Projektierungen Dritter	0.00		500.00		0.00	
3134.00	Haftpflicht-/ Sachversicherungsprämien	4'180.10		4'200.00		4'172.65	
3144.00	Unterhalt Schulanlage, KG, Umgebung	27'938.45		30'000.00		28'653.55	
3151.00	Unterhalt Apparate, Maschinen, Werkzeuge	296.50		1'000.00		137.85	
3170.00	Spesenentschädigung	250.00		250.00		291.65	
3300.30	Planmässige Abschreibung Tiefbauten VV	13'059.00		0.00		0.00	
3300.40	Planmässige Abschreibung Hochbauten VV	1'784.00		0.00		1'124.00	
4260.00	Rückerstattungen Dritter		20'988.80		23'300.00		24'434.50
4470.00	Mietzinse		30'360.00		20'900.00		26'560.00
4930.00	Interne Verrechnung Betriebs-/Verwaltungskosten		1'000.00		0.00		1'000.00

	Rechnung 2019		Budget 2019		Rechnung 2018	
	Aufwand	Ertrag	Aufwand	Ertrag	Aufwand	Ertrag
218 Tagesbetreuung	36'209.64	24'913.45	41'100.00	28'600.00	37'433.84	23'243.70
Nettoergebnis		11'296.19		12'500.00		14'190.14
2180 Tagesbetreuung	36'209.64	24'913.45	41'100.00	28'600.00	37'433.84	23'243.70
Nettoergebnis		11'296.19		12'500.00		14'190.14
3010.00 Löhne Tagesschule	26'259.50		27'500.00		27'476.15	
3050.00 AG-Beiträge AHV, IV, EO, ALV	2'083.51		2'500.00		2'249.95	
3053.00 AG-Beiträge Unfallversicherungen	76.53		100.00		80.54	
3055.00 AG-Beiträge Krankentaggeldversicherungen	216.35		300.00		228.05	
3101.00 Reinigungs- und Verbrauchsmaterial	265.40		400.00		173.00	
3105.00 Lebensmittel Tagesschule	4'465.45		7'000.00		4'685.60	
3109.00 Material- und Warenaufwand	263.10		500.00		266.55	
3110.00 Anschaffungen Mobiliar und Geräte	505.80		500.00		0.00	
3160.00 Raummiete Tagesschule	1'500.00		1'500.00		1'500.00	
3170.00 Spesenentschädigungen	0.00		200.00		200.00	
3300.60 Planm. Abschreibungen Mobiliar	574.00		600.00		574.00	
4230.00 Elternbeiträge Tagesschule		19'700.15		21'000.00		17'632.85
4260.00 Rückerstattungen Dritter		0.00		0.00		138.00
4631.00 Beiträge vom Kanton		4'706.80		7'000.00		5'472.85
4632.00 Beiträge von Gemeinden		506.50		600.00		
219 Obligatorische Schule	14'505.35	0.00	20'700.00	0.00	18'509.14	471.35
Nettoergebnis		14'505.35		20'700.00		18'037.79
2190 Schulleitung und Schulverwaltung	5'802.30	0.00	6'100.00	0.00	6'583.99	0.00
Nettoergebnis		5'802.30		6'100.00		6'583.99
3000.00 Löhne, Sitzungsgeld an Kommissionen	2'537.50		2'300.00		1'490.00	
3090.00 Aus- und Weiterbildung Personal	0.00		500.00		0.00	
3158.01 Unterhalt immaterielle Anlagen (Software)	2'688.15		3'000.00		5'057.59	
3170.00 Spesenentschädigung	576.65		300.00		36.40	
2192 Schulbibliothek	2'999.90	0.00	3'000.00	0.00	2'997.95	0.00
Nettoergebnis		2'999.90		3'000.00		2'997.95

		Rechnung 2019		Budget 2019		Rechnung 2018	
		Aufwand	Ertrag	Aufwand	Ertrag	Aufwand	Ertrag
3103.00	Bücher für Schulbibliothek	2'999.90		3'000.00		2'997.95	
2193	Schulveranstaltungen	5'703.15	0.00	11'600.00	0.00	8'927.20	471.35
	Nettoergebnis		5'703.15		11'600.00		8'455.85
3130.00	Schulabschlussfeier, Projekte	2'196.35		3'500.00		3'463.80	
3171.00	Exkursionen, Schulreisen, Lager	3'506.80		8'100.00		5'463.40	
4637.00	Rückerstattungen Dritter		0.00		0.00		471.35
29	Übriges Bildungswesen	1'500.00	0.00	1'500.00	0.00	1'500.00	0.00
	Nettoergebnis		1'500.00		1'500.00		1'500.00
299	Bildung	1'500.00	0.00	1'500.00	0.00	1'500.00	0.00
	Nettoergebnis		1'500.00		1'500.00		1'500.00
2991	Erwachsenenbildung	1'500.00	0.00	1'500.00	0.00	1'500.00	0.00
	Nettoergebnis		1'500.00		1'500.00		1'500.00
3636.00	Beitrag an Volkshochschule Grenchen	1'500.00		1'500.00		1'500.00	
3	Kultur, Sport und Freizeit, Kirche	48'020.30	12'428.10	40'850.00	12'900.00	44'423.30	12'017.25
	Nettoergebnis		35'592.20		27'950.00		32'406.05
32	Kultur, übrige	21'149.85	3'991.60	20'750.00	2'500.00	21'226.40	4'557.25
	Nettoergebnis		17'158.25		18'250.00		16'669.15
329	Kultur	21'149.85	3'991.60	20'750.00	2'500.00	21'226.40	4'557.25
	Nettoergebnis		17'158.25		18'250.00		16'669.15
3290	Übrige Kultur	21'149.85	3'991.60	20'750.00	2'500.00	21'226.40	4'557.25
	Nettoergebnis		17'158.25		18'250.00		16'669.15
3109.00	Feuerwerk Bundesfeier	6'081.80		5'000.00		5'914.60	
3130.00	Bundesfeier	4'241.90		4'250.00		3'979.40	
3130.01	Jungbürgerfeier	1'413.15		2'000.00		1'919.40	
3632.00	Beiträge an Gemeinden und Gemeindeverbände	9'413.00		9'500.00		9'413.00	

		Rechnung 2019		Budget 2019		Rechnung 2018	
		Aufwand	Ertrag	Aufwand	Ertrag	Aufwand	Ertrag
4260.00	Beiträge and. Gemeinden, Burgergemeinde		706.60		500.00		1'142.25
4260.01	Sponsoring Feuerwerk		3'285.00		2'000.00		3'415.00
33	Medien	17'549.05	8'436.50	14'000.00	10'400.00	14'139.80	7'460.00
	Nettoergebnis		9'112.55		3'600.00		6'679.80
332	Massenmedien	17'549.05	8'436.50	14'000.00	10'400.00	14'139.80	7'460.00
	Nettoergebnis		9'112.55		3'600.00		6'679.80
3320	Massenmedien	17'549.05	8'436.50	14'000.00	10'400.00	14'139.80	7'460.00
	Nettoergebnis		9'112.55		3'600.00		6'679.80
3010.00	Lohn Anzeigerverträger/in	0.00		6'500.00		6'314.50	
3102.00	Aufwand Archer Dorf-Zytig	10'689.05		7'500.00		7'825.30	
3130.00	Dienstleistungen Dritter	6'860.00		0.00		0.00	
4260.00	Ertrag Archer Dorf-Zytig		4'810.00		3'900.00		3'810.00
4260.01	Rückerstattungen Dritter		3'626.50		6'500.00		3'650.00
34	Sport und Freizeit	9'321.40	0.00	6'100.00	0.00	9'057.10	0.00
	Nettoergebnis		9'321.40		6'100.00		9'057.10
342	Freizeit	9'321.40	0.00	6'100.00	0.00	9'057.10	0.00
	Nettoergebnis		9'321.40		6'100.00		9'057.10
3420	Freizeit	9'321.40	0.00	6'100.00	0.00	9'057.10	0.00
	Nettoergebnis		9'321.40		6'100.00		9'057.10
3149.00	Unterhalt Ruhebänke	956.80		1'500.00		1'947.10	
3636.00	Beiträge an private Organisationen ohne Erwerbszweck	7'550.00		3'700.00		6'300.00	
3636.01	Beitrag an Berner Wanderwege	314.60		400.00		310.00	
3636.02	Diverse Beiträge	500.00		500.00		500.00	
4	Gesundheit	3'448.75	0.00	4'750.00	0.00	3'379.05	0.00
	Nettoergebnis		3'448.75		4'750.00		3'379.05
42	Ambulante Krankenpflege	220.85	0.00	200.00	0.00	0.00	0.00

		Rechnung 2019		Budget 2019		Rechnung 2018	
		Aufwand	Ertrag	Aufwand	Ertrag	Aufwand	Ertrag
	Nettoergebnis	0.00	220.85	0.00	200.00	0.00	0.00
421	Ambulante Krankenpflege	220.85	0.00	200.00	0.00	0.00	0.00
	Nettoergebnis		220.85		200.00		0.00
4210	Ambulante Krankenpflege	220.85	0.00	200.00	0.00	0.00	0.00
	Nettoergebnis		220.85		200.00		0.00
3156.00	Unterhalt Defibrilator	220.85		200.00		0.00	
43	Gesundheit	3'227.90	0.00	4'550.00	0.00	3'379.05	0.00
	Nettoergebnis		3'227.90		4'550.00		3'379.05
433	Schulgesundheitsdienst	3'227.90	0.00	4'550.00	0.00	3'379.05	0.00
	Nettoergebnis		3'227.90		4'550.00		3'379.05
4330	Schulgesundheitsdienst	105.00	0.00	1'100.00	0.00	392.45	0.00
	Nettoergebnis		105.00		1'100.00		392.45
3136.00	Honorare privatärztliche Tätigkeit	105.00		1'100.00		392.45	
4331	Schulzahnpflege	3'122.90	0.00	3'450.00	0.00	2'986.60	0.00
	Nettoergebnis		3'122.90		3'450.00		2'986.60
3106.00	Schulzahnpflegematerial	177.90		300.00		311.20	
3136.00	Vorbeugungsmassnahmen	1'183.80		650.00		1'271.20	
3637.00	Beiträge an Zahnkontrollen	1'761.20		2'500.00		1'404.20	
5	Soziale Sicherheit	1'241'613.35	0.00	1'269'350.00	0.00	1'256'905.75	0.00
	Nettoergebnis		1'241'613.35		1'269'350.00		1'256'905.75
53	Alter + Hinterlassene	375'975.40	0.00	385'450.00	0.00	369'410.80	0.00
	Nettoergebnis		375'975.40		385'450.00		369'410.80
531	Alters- und Hinterlassenenversicherung AHV	22'475.50	0.00	22'700.00	0.00	22'174.65	0.00
	Nettoergebnis		22'475.50		22'700.00		22'174.65

		Rechnung 2019		Budget 2019		Rechnung 2018	
		Aufwand	Ertrag	Aufwand	Ertrag	Aufwand	Ertrag
5310	Alters- und Hinterlassenenversicherung AHV	22'475.50	0.00	22'700.00	0.00	22'174.65	0.00
	Nettoergebnis		22'475.50		22'700.00		22'174.65
3612.00	Verwaltungskostenbeitrag EG Büren	22'475.50		22'700.00		22'174.65	
532.0	Ergänzungsleistungen AHV / IV	350'895.00	0.00	360'400.00	0.00	344'656.00	0.00
	Nettoergebnis		350'895.00		360'400.00		344'656.00
5320.0	Ergänzungsleistungen AHV / IV	350'895.00	0.00	360'400.00	0.00	344'656.00	0.00
	Nettoergebnis		350'895.00		360'400.00		344'656.00
3631.00	Beitrag an Kanton, Ergänzungsleistungen	350'895.00		360'400.00		344'656.00	
535	Leistungen an das Alter	2'604.90	0.00	2'350.00	0.00	2'580.15	0.00
	Nettoergebnis		2'604.90		2'350.00		2'580.15
5350	Leistungen an das Alter	2'604.90	0.00	2'350.00	0.00	2'580.15	0.00
	Nettoergebnis		2'604.90		2'350.00		2'580.15
3170.00	Reisekosten und Spesen	1'406.65		500.00		731.85	
3637.00	Geburtstagsgeschenke und Weihnachtsgeschenke Senior	1'198.25		1'850.00		1'848.30	
54	Familie und Jugend	45'079.85	0.00	40'700.00	0.00	56'549.85	0.00
	Nettoergebnis		45'079.85		40'700.00		56'549.85
541	Familienzulagen	9'404.00	0.00	6'300.00	0.00	6'738.00	0.00
	Nettoergebnis		9'404.00		6'300.00		6'738.00
5410	Familienzulagen	9'404.00	0.00	6'300.00	0.00	6'738.00	0.00
	Nettoergebnis		9'404.00		6'300.00		6'738.00
3631.00	Beitrag an Kanton, Familienzulagen	9'404.00		6'300.00		6'738.00	
544	Jugendschutz	7'537.00	0.00	7'600.00	0.00	7'537.00	0.00
	Nettoergebnis		7'537.00		7'600.00		7'537.00

		Rechnung 2019		Budget 2019		Rechnung 2018	
		Aufwand	Ertrag	Aufwand	Ertrag	Aufwand	Ertrag
5444	Offene Kinder- und Jugendarbeit	7'537.00	0.00	7'600.00	0.00	7'537.00	0.00
	Nettoergebnis		7'537.00		7'600.00		7'537.00
3636.00	Beitrag an Jugendarbeit	7'537.00		7'600.00		7'537.00	
545	Leistungen an Familien	28'138.85	0.00	26'800.00	0.00	42'274.85	0.00
	Nettoergebnis		28'138.85		26'800.00		42'274.85
5450	Leistungen an Familien allgemein	353.00	0.00	800.00	0.00	394.00	0.00
	Nettoergebnis		353.00		800.00		394.00
3636.00	Beitrag an private Organisationen ohne Erwerbszweck	353.00		800.00		394.00	
5451	Kinderkrippen und Kinderhorte	27'785.85	0.00	26'000.00	0.00	41'880.85	0.00
	Nettoergebnis		27'785.85		26'000.00		41'880.85
3635.00	Beiträge Kindertagesstätten	27'785.85		26'000.00		41'880.85	
57	Sozialhilfe und Asylwesen	820'558.10	0.00	843'200.00	0.00	830'945.10	0.00
	Nettoergebnis		820'558.10		843'200.00		830'945.10
579	Sozialhilfe	820'558.10	0.00	843'200.00	0.00	830'945.10	0.00
	Nettoergebnis		820'558.10		843'200.00		0.00
5796	Regionaler Sozialdienst	32'648.70	0.00	23'400.00	0.00	23'762.85	0.00
	Nettoergebnis		32'648.70		23'400.00		23'762.85
3632.00	Regionaler Sozialdienst RSD	32'648.70		23'400.00		23'762.85	
5799	Lastenausgleich Sozialhilfe	787'909.40	0.00	819'800.00	0.00	807'182.25	0.00
	Nettoergebnis		787'909.40		819'800.00		807'182.25
3611.00	Beitrag an Kanton, Sozialhilfe	787'909.40		819'800.00		807'182.25	
6	Verkehr und Nachrichtenübermittlung	498'455.98	92'667.10	527'300.00	91'800.00	483'182.76	92'416.90

		Rechnung 2019		Budget 2019		Rechnung 2018	
		Aufwand	Ertrag	Aufwand	Ertrag	Aufwand	Ertrag
Nettoergebnis			405'788.88		435'500.00		390'765.86
61	Strassenverkehr	323'088.88	68'171.10	342'300.00	66'000.00	312'371.16	69'210.90
Nettoergebnis			254'917.78		276'300.00		243'160.26
615	Gemeindestrassen	316'418.93	68'171.10	334'700.00	66'000.00	304'891.01	69'210.90
Nettoergebnis			248'247.83		268'700.00		235'680.11
6150	Gemeindestrassen	313'954.83	49'775.20	325'700.00	47'500.00	301'258.56	51'231.90
Nettoergebnis			264'179.63		278'200.00		250'026.66
3010.00	Löhne Wegmeister und Aushilfen	140'098.40		140'000.00		141'333.00	
3050.00	AG-Beiträge AHV, IV, EO, ALV	11'378.30		12'000.00		11'807.95	
3052.00	AG-Beiträge Pensionskasse	8'647.80		8'800.00		9'231.80	
3053.00	AG-Beiträge Unfallversicherungen	2'013.93		2'000.00		2'032.61	
3055.00	AG-Beiträge Krankentaggeldversicherungen	1'186.05		1'200.00		1'197.00	
3090.00	Aus- und Weiterbildung	657.00		2'000.00		0.00	
3091.00	Personalwerbung	0.00		0.00		2'158.50	
3101.00	Verbrauchsmaterial	4'547.45		5'000.00		4'065.90	
3101.01	Strassensignale	254.70		2'500.00		3'055.45	
3101.02	Treib- & Schmierstoffe	3'911.95		6'000.00		5'548.30	
3111.00	Anschaffungen Maschinen und Geräte	2'122.25		3'000.00		2'154.00	
3112.00	Dienstkleider	0.00		500.00		1'469.45	
3120.00	Ver- und Entsorgung	6'130.75		6'000.00		4'929.40	
3120.01	Strom für Strassenbeleuchtung	19'451.30		22'000.00		21'949.30	
3130.00	Dienstleistungen Dritter	867.80		12'000.00		605.00	
3131.00	Projektierungskosten	1'563.05		2'000.00		0.00	
3134.00	Versicherungsprämien	4'068.05		4'500.00		3'026.00	
3137.00	Steuern, Schwerverkehrsabgabe Fahrzeuge	4'461.45		5'000.00		3'977.90	
3141.00	Unterhalt Strassen	17'163.00		30'000.00		38'652.80	
3141.01	Unterhalt Flurwege	5'123.95		10'000.00		3'214.75	
3141.02	Strassenreinigung	11'368.50		10'000.00		11'190.30	
3141.03	Schneeräumung	6'859.20		5'000.00		4'020.60	
3141.06	Unterhalt Strassenbeleuchtung	39'534.40		15'000.00		8'356.05	
3151.00	Unterhalt Fahrzeuge, Maschinen, Geräte	16'535.55		15'000.00		11'809.45	
3161.00	Mieten, Benützungskosten Anlagen	100.00		700.00		100.00	

		Rechnung 2019		Budget 2019		Rechnung 2018	
		Aufwand	Ertrag	Aufwand	Ertrag	Aufwand	Ertrag
3170.00	Spesenentschädigung	500.00		500.00		540.05	
3300.06	Planm. Abschreib. Mobilien VV	4'833.00		5'000.00		4'833.00	
3300.10	Planm. Abschreib. Strassen VV	577.00		0.00		0.00	
4260.00	Rückerstattungen Dritter		3'603.20		1'500.00		4'794.90
4612.00	Interne Verrechnungen		30'000.00		30'000.00		30'000.00
4631.00	Beiträge von Kanton		16'172.00		16'000.00		16'437.00
6155	Parkplätze	2'464.10	18'395.90	9'000.00	18'500.00	3'632.45	17'979.00
	Nettoergebnis	15'931.80		9'500.00		14'346.55	
3010.00	Löhne Betriebspersonal	364.90		2'000.00		1'550.90	
3101.00	Betriebs- und Verbrauchsmaterial	0.00		300.00		0.00	
3130.00	Verkehrskontrolle Aare	960.50		5'000.00		844.40	
3134.00	Haftpflicht-/ Sachversicherungsprämien	730.50		500.00		493.90	
3141.00	Unterhalt Parkplatz	366.20		1'000.00		551.45	
3170.00	Spesenentschädigung	42.00		200.00		191.80	
4240.00	Parkgebühren		12'165.90		12'000.00		11'089.00
4270.00	Busseneinnahmen		6'230.00		6'500.00		6'890.00
619	Strassen, übriges	6'669.95	0.00	7'600.00	0.00	7'480.15	0.00
	Nettoergebnis		6'669.95		7'600.00		7'480.15
6191	Werkhof	6'669.95	0.00	7'600.00	0.00	7'480.15	0.00
	Nettoergebnis		6'669.95		7'600.00		7'480.15
3101.00	Betriebs- und Verbrauchsmaterial	382.70		500.00		478.05	
3110.00	Anschaffungen Mobilien	202.30		1'000.00		452.35	
3113.00	Anschaffungen IT-Geräte und Apparate	0.00		0.00		1'827.15	
3120.00	Ver- und Entsorgung	3'974.25		2'500.00		2'614.30	
3130.00	Telefon, Internet, Porti	829.60		1'000.00		828.00	
3134.00	Haftpflicht-/ Sachversicherungsprämien	557.90		600.00		557.30	
3144.00	Unterhalt Werkhof	723.20		2'000.00		723.00	
62	Öffentlicher Verkehr	175'367.10	24'496.00	185'000.00	25'800.00	170'811.60	23'206.00
	Nettoergebnis		150'871.10		159'200.00		147'605.60

		Rechnung 2019		Budget 2019		Rechnung 2018	
		Aufwand	Ertrag	Aufwand	Ertrag	Aufwand	Ertrag
622	Regionalverkehr	3'580.10	800.00	4'000.00	800.00	3'486.60	800.00
	Nettoergebnis		2'780.10		3'200.00		2'686.60
6220	Regionalverkehr	3'580.10	800.00	4'000.00	800.00	3'486.60	800.00
	Nettoergebnis		2'780.10		3'200.00		2'686.60
3144.00	Unterhalt Bushaltestellen	22.80		500.00		0.00	
3634.00	Beitrag Nachtbus	2'715.30		2'700.00		2'690.10	
3634.01	Beitrag an öffentlichen Verkehr	842.00		800.00		796.50	
4240.00	Benützungsgebühren und Dienstleistungen		800.00		800.00		800.00
629	Öffentlicher Verkehr	171'787.00	23'696.00	181'000.00	25'000.00	167'325.00	22'406.00
	Nettoergebnis		148'091.00		156'000.00		144'919.00
6290	Öffentlicher Verkehr	28'000.00	23'696.00	28'000.00	25'000.00	28'000.00	22'406.00
	Nettoergebnis		4'304.00		3'000.00		5'594.00
3101.00	Generalabonnemente	28'000.00		28'000.00		28'000.00	
4250.00	Verkauf Generalabonnemente SBB		23'696.00		25'000.00		22'406.00
6291	Gemeindeanteil Öffentlicher Verkehr	143'787.00	0.00	153'000.00	0.00	139'325.00	0.00
	Nettoergebnis		143'787.00		153'000.00		139'325.00
3631.60	Lastenausgleich öffentlicher Verkehr	143'787.00		153'000.00		139'325.00	
7	Umweltschutz und Raumordnung	903'360.63	900'054.13	1'004'150.00	982'850.00	1'167'467.95	1'132'919.25
	Nettoergebnis		3'306.50		21'300.00		34'548.70
71	Wasserversorgung	253'066.43	250'969.23	295'200.00	288'500.00	361'750.05	355'928.10
	Nettoergebnis		2'097.20		6'700.00		5'821.95
710	Wasserversorgung	253'066.43	250'969.23	295'200.00	288'500.00	361'750.05	355'928.10
	Nettoergebnis		2'097.20		6'700.00		5'821.95
7100	Wasserversorgung allgemein	2'097.20	0.00	6'700.00	0.00	5'821.95	0.00
	Nettoergebnis		2'097.20		6'700.00		5'821.95

		Rechnung 2019		Budget 2019		Rechnung 2018	
		Aufwand	Ertrag	Aufwand	Ertrag	Aufwand	Ertrag
3120.00	Ver- und Entsorgung Brunnen	2'097.20		6'000.00		4'779.60	
3149.00	Unterhalt öffentliche Brunnen	0.00		700.00		1'042.35	
7101	Wasserversorgung [Gemeindebetrieb]	250'969.23	250'969.23	288'500.00	288'500.00	355'928.10	355'928.10
3010.00	Lohn Brunnenmeister	5'100.00		5'100.00		5'100.00	
3050.00	AG-Beiträge AHV, IV, EO, ALV	407.43		500.00		417.63	
3053.00	AG-Beiträge Unfallversicherungen	71.90		100.00		71.90	
3090.00	Aus- und Weiterbildung	0.00		500.00		0.00	
3101.00	Betriebs- und Verbrauchsmaterial	0.00		500.00		532.65	
3103.00	Pläne	0.00		500.00		0.00	
3111.00	Anschaffungen Apparate, Maschinen, Geräte, Fahrzeuge, Werkzeuge, Wasserzähler	130.00		6'000.00		5'284.35	
3120.00	Ver- und Entsorgung	10'680.50		11'000.00		11'426.50	
3130.00	Dienstleistungen Dritter	1'000.20		5'000.00		3'147.20	
3130.01	Telefon, Porti	1'194.60		1'200.00		1'278.65	
3132.00	Wasserproben	335.00		2'000.00		575.00	
3132.01	Honorare externe Berater, Gutachter, Fachexperten, etc.	919.00		3'000.00		2'990.95	
3134.00	Sachversicherungsprämien	1'758.85		1'800.00		1'754.85	
3143.00	Baulicher Unterhalt Wassernetz	39'280.85		40'000.00		10'313.60	
3144.00	Baulicher Unterhalt Reservoir u. Pumpwerk	1'273.35		5'000.00		3'304.65	
3151.00	Unterhalt Material, Apparate, Geräte und Maschinen	1'901.10		500.00		756.00	
3158.00	Unterhalt Software Leitungskataster GIS	2'796.00		3'000.00		2'768.00	
3159.00	Unterhalt Hydrantenanlagen	10'135.50		13'000.00		11'838.80	
3170.00	Spesenentschädigung	0.00		500.00		0.00	
3180.00	Wertberichtigung auf Forderungen Wasser	-3'973.90		0.00		-2'314.20	
3181.00	Forderungsverluste Wasserversorgung	73.65		0.00		0.00	
3300.30	Planm. Abschr. Tiefbauten VV	120.00		150.00		120.00	
3320.90	Planm. Abschr. immaterielle Anlagen	5'898.00		6'000.00		5'898.00	
3510.10	Einlage SF WE, Wiederbeschaffungswert Wasser	111'435.00		111'500.00		111'435.00	
3510.50	Einlage SF WE, Anschlussgebühren Wasser	39'064.00		50'000.00		144'888.00	
3612.00	Interne Verrechnungen	21'258.20		21'500.00		21'305.60	
3636.00	Beiträge an private Organisationen ohne Erwerbszweck	110.00		150.00		110.00	
4240.00	Wasserverkauf		102'222.00		103'000.00		106'164.00
4240.01	Grundgebühren		90'102.15		87'000.00		88'570.25
4240.50	Wasser-Anschlussgebühren		39'064.00		50'000.00		144'888.00

		Rechnung 2019		Budget 2019		Rechnung 2018	
		Aufwand	Ertrag	Aufwand	Ertrag	Aufwand	Ertrag
4260.00	Rückerstattungen Dritter		192.45		500.00		1'996.85
4409.00	Int. Verr. von kalk. Zinsen		5'583.45		4'300.00		4'761.50
4510.10	Entnahme SF WE, Wiederbeschaffungswert Wasser		6'018.00		6'150.00		6'018.00
4612.00	Interne Verrechnungen		1'000.00		3'000.00		3'529.50
9010.10	Abschluss SF im EK, Ertragsüberschuss Wasser	0.00		0.00		12'924.97	
9011.10	Abschluss SF im EK, Aufwandüberschuss Wasser		6'787.18		34'550.00		0.00
72	Abwasserentsorgung	453'484.85	453'484.85	493'550.00	493'550.00	563'674.70	563'674.70
720	Abwasserentsorgung	453'484.85	453'484.85	493'550.00	493'550.00	563'674.70	563'674.70
7201	Abwasserentsorgung [Gemeindebetrieb]	453'484.85	453'484.85	493'550.00	493'550.00	563'674.70	563'674.70
3130.00	Dienstleistungen Dritter	0.00		500.00		0.00	
3132.00	Honorare externe Berater, Gutachter, Fachexperten, etc.	7'708.70		11'000.00		0.00	
3143.00	Baulicher Unterhalt Leitungsnetz	10'614.15		10'000.00		3'981.20	
3158.00	Unterhalt Software Leitungskataster GIS	1'998.00		2'000.00		1'984.00	
3180.00	Wertberichtigung auf Forderungen Abwasser	-3'973.80		0.00		-3'392.65	
3181.00	Forderungsverluste Abwasserentsorgung	56.40		0.00		0.00	
3300.30	Planm. Abschr. Tiefbauten VV	946.00		1'200.00		946.00	
3320.90	Planm. Abschr. immaterielle Anlagen	729.00		750.00		729.00	
3510.10	Einlage in SF WE, Wiederbeschaffungswert Abwasser	143'625.00		143'700.00		143'625.00	
3510.50	Einlage in SF WE, Anschlussgebühren Abwasser	49'500.00		50'000.00		164'125.00	
3612.00	Interne Verrechnung von Dienstleistungen Gemeindewerke	40'258.20		42'500.00		42'835.10	
3631.00	Fondsbeitrag an Kanton	9'269.70		16'000.00		15'831.25	
3632.00	Betriebsbeitrag an ARA Regio Grenchen	192'753.50		215'900.00		193'010.80	
4240.00	Abwasserverbrauchsgebühren		247'721.50		245'000.00		254'245.50
4240.01	Grundgebühren		49'756.00		48'000.00		48'478.05
4240.50	Kanalisations-Anschlussgebühren		49'500.00		50'000.00		164'125.00
4409.00	Int. Verr. von kalk. Zinsen		6'286.95		4'800.00		5'373.60
4510.10	Entnahme SF WE, Wiederbeschaffungswert Abwasser		0.00		1'950.00		0.00
4510.20	Entnahme SF WE, Wiederbeschaffungswert Abwasser		1'675.00		0.00		1'675.00
9011.20	Abschluss SF im EK, Aufwandüberschuss Abwasser		98'545.40		143'800.00		89'777.55
73	Abfall	175'945.55	175'945.55	178'700.00	178'700.00	183'888.90	183'888.90
730	Abfall	175'945.55	175'945.55	178'700.00	178'700.00	183'888.90	183'888.90

		Rechnung 2019		Budget 2019		Rechnung 2018	
		Aufwand	Ertrag	Aufwand	Ertrag	Aufwand	Ertrag
7301	Abfall [Gemeindebetrieb]	175'945.55	175'945.55	178'700.00	178'700.00	183'888.90	183'888.90
3101.00	Kehricht- und Grüngutmarken	3'182.30		3'500.00		3'859.41	
3102.00	Drucksachen, Publikationen	51.00		200.00		0.00	
3130.00	Kehrichtabfuhr	36'338.20		40'000.00		35'719.90	
3130.01	Deponiegebühr	47'852.10		52'000.00		51'620.00	
3130.02	Entsorgung Glas, Alu, Blech	3'174.50		4'000.00		3'153.80	
3130.03	Entsorgung Papier, Karton	3'088.00		3'200.00		3'028.00	
3130.04	Entsorgung Altmittel, Sondermüll	2'614.60		3'000.00		3'364.15	
3130.05	Abfuhr- u. Entsorgungskosten Grünabfuhr	33'181.60		31'000.00		29'739.30	
3130.06	Dienstleistungen Dritter	311.80		600.00		509.15	
3134.00	Sachversicherungsprämie	41.45		100.00		41.45	
3151.00	Unterhalt Abfallanlage	2'414.20		500.00		1'126.60	
3170.00	Spesenentschädigung	234.15		500.00		234.15	
3180.00	Wertberichtigung auf Forderungen Abfall	-746.25		0.00		1'027.35	
3181.00	Forderungsverluste Abfall	189.15		0.00		0.00	
3300.90	Planm. Abschr. (bish. VV, 12 Jahre)	221.00		250.00		221.00	
3612.00	Interne Verrechnung von Dienstleistungen	20'000.00		20'000.00		20'000.00	
3632.00	Beitrag an Kadaversammelstelle Leuzigen	3'979.45		5'000.00		3'625.80	
4240.00	Kehrichtabfuhrgebühren		85'184.70		92'000.00		92'075.55
4240.01	Kehrichtgrundgebühren		61'474.70		61'000.00		60'764.30
4240.02	Grüngutgebühren		23'573.60		20'000.00		22'844.10
4260.00	Rückerstattungen Dritter		4'833.95		5'000.00		7'458.35
4409.01	Int. Verr. von kalk. Zinsen Gemeindegewerk		878.60		700.00		746.60
9010.30	Abschluss SF im EK, Ertragsüberschuss Abfall	19'818.30		14'850.00		26'618.84	
74	Verbauungen	6'083.00	0.00	9'000.00	0.00	10'169.80	0.00
	Nettoergebnis		6'083.00		9'000.00		10'169.80
741	Gewässerverbauungen	6'083.00	0.00	9'000.00	0.00	10'169.80	0.00
	Nettoergebnis		6'083.00		9'000.00		10'169.80
7410	Gewässerverbauungen	6'083.00	0.00	9'000.00	0.00	10'169.80	0.00
	Nettoergebnis		6'083.00		9'000.00		10'169.80
3142.00	Baulicher Unterhalt Gewässer	0.00		1'000.00		4'565.80	

		Rechnung 2019		Budget 2019		Rechnung 2018	
		Aufwand	Ertrag	Aufwand	Ertrag	Aufwand	Ertrag
3632.00	Gemeindeanteil Unterhalts-Kosten JGK	6'083.00		8'000.00		5'604.00	
75	Arten- und Landschaftsschutz	0.00	3'264.50	8'200.00	6'600.00	8'207.05	3'264.50
	Nettoergebnis	3'264.50			1'600.00		4'942.55
750	Arten- und Landschaftsschutz	0.00	3'264.50	8'200.00	6'600.00	8'207.05	3'264.50
	Nettoergebnis	3'264.50			1'600.00		4'942.55
7500	Arten- und Landschaftsschutz	0.00	3'264.50	8'200.00	6'600.00	8'207.05	3'264.50
	Nettoergebnis	3'264.50			1'600.00		4'942.55
3636.00	Beitrag Tierschutzverein + Vogelschutzfreunde	0.00		200.00		0.00	
3637.00	Beiträge ökol. Vernetzungsflächen	0.00		8'000.00		8'207.05	
4260.00	Rückerstattungen Dritter		3'264.50		6'600.00		3'264.50
77	Übriger Umweltschutz	10'538.90	16'390.00	10'300.00	15'500.00	11'524.20	14'630.00
	Nettoergebnis	5'851.10		5'200.00		3'105.80	
771	Friedhof und Bestattung	9'208.55	590.00	8'800.00	1'500.00	9'704.00	1'130.00
	Nettoergebnis		8'618.55		7'300.00		8'574.00
7710	Friedhof und Bestattung allgemein	9'208.55	590.00	8'800.00	1'500.00	9'704.00	1'130.00
	Nettoergebnis		8'618.55		7'300.00		8'574.00
3101.00	Betriebs- u. Verbrauchsmaterial	312.80		500.00		1'098.55	
3120.00	Ver- und Entsorgung	2'022.75		2'500.00		3'222.85	
3134.00	Haftpflicht-/ Sachversicherungsprämien	318.60		300.00		318.15	
3144.00	Unterhalt Friedhof	5'759.15		4'000.00		4'475.85	
3144.01	Unterhalt Aufbahrungshalle inkl. Parkplatz	795.25		1'500.00		588.60	
4260.00	Bestattungsgebühren		590.00		1'500.00		1'130.00
779	Umweltschutz	1'330.35	15'800.00	1'500.00	14'000.00	1'820.20	13'500.00
	Nettoergebnis	14'469.65		12'500.00		11'679.80	
7792	Hundetoiletten	1'330.35	15'800.00	1'500.00	14'000.00	1'820.20	13'500.00
	Nettoergebnis	14'469.65		12'500.00		11'679.80	

		Rechnung 2019		Budget 2019		Rechnung 2018	
		Aufwand	Ertrag	Aufwand	Ertrag	Aufwand	Ertrag
3101.00	Verbrauchsmaterial	1'330.35		1'500.00		1'820.20	
4033.00	Hundetaxen		15'800.00		14'000.00		13'500.00
79	Raumordnung	4'241.90	0.00	9'200.00	0.00	28'253.25	11'533.05
	Nettoergebnis		4'241.90		9'200.00		16'720.20
790	Raumordnung	4'241.90	0.00	9'200.00	0.00	28'253.25	11'533.05
	Nettoergebnis		4'241.90		9'200.00		16'720.20
7900	Raumordnung allgemein	0.00	0.00	1'500.00	0.00	24'041.85	11'533.05
	Nettoergebnis		0.00		1'500.00		12'508.80
3130.00	Dienstleistungen Dritter	0.00		0.00		24'041.85	
3320.90	Planm. Abschreib. immaterielle Anlagen	0.00		1'500.00		0.00	
4631.00	Beiträge vom Kanton		0.00		0.00		11'533.05
7906	Regionale Planungsgruppen	4'241.90	0.00	7'700.00	0.00	4'211.40	0.00
	Nettoergebnis		4'241.90		7'700.00		4'211.40
3632.00	Beitrag an REPLA GB, Grenchen	984.90		4'200.00		969.00	
3634.00	Beitrag an Verein Seeland Biel	3'257.00		3'500.00		3'242.40	
8	Volkswirtschaft	1'557'861.60	1'620'223.15	1'662'400.00	1'717'900.00	1'701'460.35	1'762'548.45
	Nettoergebnis	62'361.55		55'500.00		61'088.10	
81	Landwirtschaft	1'565.65	816.40	2'200.00	700.00	1'933.40	997.85
	Nettoergebnis		749.25		1'500.00		935.55
811	Verwaltung, Vollzug und Kontrolle	1'565.65	816.40	2'200.00	700.00	1'933.40	997.85
	Nettoergebnis		749.25		1'500.00		935.55
8110	Verwaltung, Vollzug und Kontrolle	1'565.65	816.40	2'200.00	700.00	1'933.40	997.85
	Nettoergebnis		749.25		1'500.00		935.55
3010.00	Entschädigungen Ackerbauleiter/Feuerbrand	675.00		600.00		630.00	

		Rechnung 2019		Budget 2019		Rechnung 2018	
		Aufwand	Ertrag	Aufwand	Ertrag	Aufwand	Ertrag
3170.00	Spesenentschädigung	62.20		100.00		62.20	
3636.00	Unt.-Kostenbeitrag an Bodenverb.-Gen. PW Felb	828.45		1'500.00		1'241.20	
4260.00	Rückerstattungen		579.90		700.00		868.85
4631.00	Beiträge vom Kanton		236.50		0.00		129.00
87	Brennstoffe und Energie	1'556'295.95	1'619'406.75	1'660'200.00	1'717'200.00	1'699'526.95	1'761'550.60
	Nettoergebnis	63'110.80		57'000.00		62'023.65	
871	Elektrizität	1'556'295.95	1'619'406.75	1'660'200.00	1'717'200.00	1'699'526.95	1'761'550.60
	Nettoergebnis	63'110.80		57'000.00		62'023.65	
8710	Elektrizität allgemein	0.00	63'110.80	0.00	57'000.00	0.00	62'023.65
	Nettoergebnis	63'110.80		57'000.00		62'023.65	
4612.41	Gemeindeabgabe Elektrizitätsversorgung		63'110.80		57'000.00		62'023.65
8711	Elektrizitätsnetz [Gemeindebetrieb]	1'556'295.95	1'556'295.95	1'660'200.00	1'660'200.00	1'699'526.95	1'699'526.95
3010.00	Löhne Zählerableser	7'243.45		7'800.00		7'746.70	
3050.00	AG-Beiträge AHV, IV, EO, ALV	203.54		300.00		86.95	
3053.00	AG-Beiträge Unfallversicherung	102.10		150.00		109.22	
3055.00	Beiträge Krankentaggeldversicherung	0.00		50.00		8.80	
3090.00	Aus- u. Weiterbildung Personal	610.00		1'000.00		0.00	
3091.00	Personalwerbung	370.00		0.00		0.00	
3101.40	Betriebs- u. Verbrauchsmaterial	49.25		0.00		0.00	
3101.41	Energieankauf	551'150.00		670'000.00		621'049.90	
3101.42	Netznutzungsentgelt Vorlieferant	347'040.45		480'000.00		405'960.55	
3101.43	Swissgrid Dienstleistungen SDL	16'415.60		23'000.00		25'367.55	
3101.44	Swissgrid gesetzliche Förderabgaben KEV	0.00		0.00		170'038.60	
3101.45	Bundesabgabe Gewässerschutz BAFU	0.00		0.00		7'832.70	
3101.46	Clearinggebühr Swissgrid	1'051.40		1'300.00		1'243.20	
3101.47	Förderabgaben	156'136.83		170'000.00		0.00	
3102.40	Drucksachen u. Publikationen	105.40		200.00		100.30	
3120.00	Ver- und Entsorgung	71.00		200.00		71.00	
3130.40	Dienstleistungen Dritter	9'526.95		24'000.00		44'950.40	
3130.41	Telefon, Porti, Gebühren	1'266.95		1'500.00		1'329.50	
3130.42	Abgabe an Pistor	0.00		0.00		888.10	

	Rechnung 2019		Budget 2019		Rechnung 2018	
	Aufwand	Ertrag	Aufwand	Ertrag	Aufwand	Ertrag
3131.40	Planungen u. Projektierungen Dritter	0.00	5'000.00		1'012.50	
3132.40	Dienstleistungen Youtility AG	26'870.70	17'000.00		19'145.65	
3132.41	Dienstleistungen Gebnet AG	106'735.00	110'000.00		104'680.45	
3132.42	Honorare externe Berater, Fachexperten	0.00	0.00		777.50	
3134.40	Sachversicherungen	1'298.40	2'000.00		1'298.05	
3137.00	Steuern und Abgaben	910.00	0.00		0.00	
3143.40	Unterhalt Leitungsnetz	12'415.60	5'000.00		0.00	
3144.40	Unterhalt Verteilkabinen und Anlagen	4'421.75	6'000.00		689.95	
3158.40	Unterhalt Software Leitungskataster GIS	1'998.00	2'000.00		1'984.00	
3180.40	Wertberichtigung auf Forderungen Elektrizität	-804.20	0.00		310.20	
3181.40	Forderungsverluste Elektrizität	2'404.10	1'000.00		0.00	
3300.40	Planm. Abschr. Hochbauten VV	3'296.00	0.00		1'181.00	
3300.90	Planm. Abschr. übr. Tiefbauten (bish. VV, 12 Jahre)	12'104.00	12'100.00		12'104.00	
3602.40	Gemeindeabgaben	63'110.80	57'000.00		62'023.65	
3612.00	Interne Verrechnungen	61'500.00	61'500.00		61'500.00	
4240.05	Ertrag Gemeindeabgaben			57'000.00		62'023.65
4240.40	Energieverkauf		654'903.80	720'000.00		713'021.10
4240.41	Netznutzungsentgelt		635'825.55	670'000.00		682'579.80
4240.43	Swissgrid Dienstleistungen SDL		16'076.30	23'000.00		24'162.35
4240.44	Swissgrid gesetzliche Förderabgaben KEV		0.00	0.00		166'107.70
4240.45	Bundesabgabe Gewässerschutz BAFU		0.00	0.00		7'551.05
4240.47	Förderabgaben		154'065.90	170'000.00		0.00
4240.50	Stromanschlussgebühren		19'560.00	10'000.00		24'480.00
4260.40	Rückerstattungen Dritter		4'276.25	4'000.00		13'443.25
4409.00	Int. Verr. von kalk. Zinsen		4'818.25	3'200.00		3'546.85
4463.00	Finanzertrag von öffentl. Unternehmungen im VV		1'142.70	0.00		0.00
4612.00	Interne Verrechnungen		2'516.40	3'000.00		2'611.20
9010.40	Abschluss SF im EK, Ertragsüberschuss Elektro	168'692.88		2'100.00		146'036.53
9	Finanzen und Steuern	573'495.96	4'012'858.90	552'350.00	4'166'800.00	996'514.09
	Nettoergebnis	3'439'362.94		3'614'450.00		3'404'651.36
91	Steuern	41'449.69	3'610'675.15	30'000.00	3'749'500.00	42'492.03
	Nettoergebnis	3'569'225.46		3'719'500.00		3'721'428.22
910	Steuern	41'449.69	3'610'675.15	30'000.00	3'749'500.00	42'492.03

		Rechnung 2019		Budget 2019		Rechnung 2018	
		Aufwand	Ertrag	Aufwand	Ertrag	Aufwand	Ertrag
Nettoergebnis		3'569'225.46		3'719'500.00		3'721'428.22	
9100	Allgemeine Gemeindesteuern	38'441.39	3'271'458.85	30'000.00	3'399'500.00	42'423.78	3'406'674.00
Nettoergebnis		3'233'017.46		3'369'500.00		3'364'250.22	
3180.00	Wertberichtigungen auf Steuerguthaben	7'044.64		0.00		918.93	
3181.00	Forderungsverluste auf Gemeindesteuerguthaben	31'396.75		30'000.00		41'504.85	
4000.00	Einkommenssteuern		2'828'131.75		2'846'000.00		2'842'657.00
4000.20	Nachsteuern und Bussen		5'083.10		0.00		82.80
4000.40	Aktive Steuerauscheidungen Einkommen		39'552.30		30'000.00		40'433.60
4000.50	Passive Steuerauscheidungen Einkommen		-14'131.20		-25'000.00		-27'183.25
4000.60	Pauschale Steueranrechnung natürliche Personen		-108.95		0.00		-220.50
4001.00	Vermögenssteuern		259'497.95		273'000.00		269'503.75
4001.40	Aktive Steuerauscheidungen Vermögen		10'908.90		6'000.00		11'392.95
4001.50	Passive Steuerauscheidungen Vermögen		-8'110.60		-14'000.00		-15'564.30
4002.00	Quellensteuern		-13'085.65		35'000.00		30'561.70
4002.10	Quellensteuern aus BGSA		360.40		500.00		606.30
4010.00	Gewinnsteuern		185'694.45		242'000.00		245'987.65
4010.40	Aktive Steuerauscheidungen Gewinnsteuern		23'197.20		25'000.00		31'586.45
4010.50	Passive Steuerauscheidungen Gewinnsteuern		-59'152.60		-36'000.00		-36'003.15
4011.00	Kapitalsteuern		4'339.70		10'000.00		5'438.30
4011.40	Aktive Steuerauscheidungen Kapitalsteuern		17.60		0.00		929.30
4011.50	Passive Steuerauscheidungen Kapitalsteuern		0.00		0.00		-5.80
4019.00	Holdingssteuern		3'244.10		2'000.00		3'169.00
4029.00	Eingang abgeschriebener Steuern		6'020.40		5'000.00		3'302.20
9101	Sondersteuern	2'947.45	122'761.70	0.0	140'000.00	0.0	147'967.65
Nettoergebnis		119'814.25		140'000.00		147'967.65	
3181.00	Forderungsverluste auf Sondersteuern	2'947.45		0.00		0.00	
4000.80	Lotteriegewinnsteuern		0.00		0.00		7'600.00
4022.00	Grundstückgewinnsteuern		37'151.80		70'000.00		57'236.20
4022.10	Sonderveranlagungen		85'609.90		70'000.00		83'131.45
9102	Liegenschaftssteuern	60.85	216'454.60	0.00	210'000.00	68.25	209'278.60
Nettoergebnis		216'393.75		210'000.00		209'210.35	

		Rechnung 2019		Budget 2019		Rechnung 2018	
		Aufwand	Ertrag	Aufwand	Ertrag	Aufwand	Ertrag
3181.00	Forderungsverluste auf Liegenschaftssteuern	60.85		0.00		68.25	
4021.00	Liegenschaftssteuern		216'454.60		210'000.00		209'278.60
93	Finanz- und Lastenausgleich	294'823.00	255'223.00	293'300.00	274'900.00	295'864.00	277'748.00
	Nettoergebnis		39'600.00		18'400.00		18'116.00
930	Finanz- und Lastenausgleich	294'823.00	255'223.00	293'300.00	274'900.00	295'864.00	277'748.00
	Nettoergebnis		39'600.00		18'400.00		18'116.00
9300	Finanz- und Lastenausgleich	294'823.00	255'223.00	293'300.00	274'900.00	295'864.00	277'748.00
	Nettoergebnis		39'600.00		18'400.00		18'116.00
3621.60	Lastenausgleich an Kanton Neue Aufgabenteilung Filag	294'823.00		293'300.00		295'864.00	
4621.60	Zuschuss Finanzausgleich soziodemografisch		11'076.00		10'600.00		12'090.00
4621.61	Zuschuss Finanzausgleich geotopografisch		2'607.00		2'700.00		2'742.00
4622.70	Zuschuss Finanzausgleich Disparitätenabbau		241'540.00		261'600.00		262'916.00
95	Ertragsanteile, übrige	0.00	9'410.90	0.00	3'000.00	0.00	24'670.70
	Nettoergebnis	9'410.90		3'000.00		24'670.70	
950	Ertragsanteile, übrige	0.00	9'410.90	0.00	3'000.00	0.00	24'670.70
	Nettoergebnis	9'410.90		3'000.00		24'670.70	
9500	Ertragsanteile, übrige	0.00	9'410.90	0.00	3'000.00	0.00	24'670.70
	Nettoergebnis	9'410.90		3'000.00		24'670.70	
4024.00	Erbschafts- und Schenkungssteuern		9'410.90		3'000.00		24'670.70
96	Vermögens- und Schuldenverwaltung	94'744.51	136'787.45	91'200.00	139'000.00	90'870.19	158'211.10
	Nettoergebnis	42'042.94		47'800.00		67'340.91	
9	Finanzen und Steuern	237'223.27	137'549.85	229'050.00	139'400.00	658'158.06	334'826.50
	Nettoergebnis		99'673.42		89'650.00		323'331.56
96	Vermögens- und Schuldenverwaltung	94'744.51	136'787.45	91'200.00	139'000.00	90'870.19	158'211.10

		Rechnung 2019		Budget 2019		Rechnung 2018	
		Aufwand	Ertrag	Aufwand	Ertrag	Aufwand	Ertrag
Nettoergebnis		42'042.94		47'800.00		67'340.91	
961	Zinsen	29'886.60	84'576.40	29'900.00	90'400.00	31'660.85	101'697.90
Nettoergebnis		54'689.80		60'500.00		70'037.05	
9610	Zinsen	29'886.60	84'576.40	29'900.00	90'400.00	31'660.85	101'697.90
Nettoergebnis		54'689.80		60'500.00		70'037.05	
3181.01	Abschreibungen (Verzugszinsen NESKO)	1'246.40		1'000.00		1'617.95	
3401.00	Zinsen auf kurzfristigen Schulden	0.00		300.00		0.00	
3406.00	Zinsen auf mittel- und langfristigen Schulden	5'000.00		5'000.00		5'000.00	
3409.01	Zinsen auf Sonderrechnungen	593.20		600.00		609.15	
3409.90	Int. Verr. von kalk. Zinsen Gemeindewerke	17'567.25		13'000.00		14'428.55	
3499.00	Vergütungszinsen (NESKO)	5'479.75		10'000.00		10'005.20	
4401.00	Zinsen auf Forderungen u. Kontokorrente		23.10				105.65
4401.01	Verzugszinsen (NESKO)		18'628.05		19'000.00		19'467.90
4407.00	Zinsen auf Anlagen des Finanzvermögens		2'222.90		1'600.00		4'962.00
4463.00	Finanzertrag von öff. Unternehmungen im VV		53'840.00		60'000.00		67'300.00
4940.00	Interne Verrechnung von kalk. Zinsen und Zinsaufwand		9'862.35		9'800.00		9'862.35
963	Liegenschaften des Finanzvermögens	63'017.45	51'131.05	61'300.00	48'600.00	59'250.25	49'400.60
Nettoergebnis			11'886.40		12'700.00		9'849.65
9630	Liegenschaften des Finanzvermögens	63'017.45	51'131.05	61'300.00	48'600.00	59'250.25	49'400.60
Nettoergebnis			11'886.40		12'700.00		9'849.65
3010.00	Entschädigungen Abwarte, Reinigungspersonal	0.00		2'500.00		2'218.85	
3050.00	AG-Beiträge AHV, IV, EO, ALV	0.00		200.00		181.70	
3101.00	Reinigungs- und Verbrauchsmaterial	591.35		500.00		0.00	
3102.00	Drucksachen, Publikationen	76.25		0.00		100.70	
3111.00	Anschaffung Maschinen, Geräte	267.30		0.00		0.00	
3120.00	Ver- und Entsorgung Liegenschaften des Finanzvermögen	1'291.30		2'000.00		1'679.95	
3134.00	Haftpflicht-/Sachversicherungsprämien	1'010.85		1'000.00		1'008.30	
3144.00	Baulicher Unterhalt Gebäude, Einrichtungen	3'369.75		2'000.00		274.30	
3893.00	Einlage in SF WE Liegenschaften FV	38'812.00		38'800.00		38'812.00	
3910.00	Interne Verrechnung Dienstleistungen	3'000.00		0.00		0.00	

	Rechnung 2019		Budget 2019		Rechnung 2018		
	Aufwand	Ertrag	Aufwand	Ertrag	Aufwand	Ertrag	
3930.00	Interne Verrechnungen Betriebs- und Verbrauchsmaterial	4'736.30		4'500.00		5'112.10	
3940.00	Interne Verrechnung von kalk. Zinsen und Zinsaufwand	9'862.35		9'800		9'862.35	
4260.00	Rückerstattungen und Kostenbeteiligungen Dritter		55.00		0.00		0.00
4430.00	Mietzinse Oberdorfstrasse 2, 2a		43'084.00		44'000.00		43'944.00
4430.01	Pachtzinse		4'622.30		4'600.00		5'182.30
4893.00	Entnahme aus SF WE Liegenschaften FV		3'369.75		0.00		274.30
969	Finanzvermögen	1'840.46	1'080.00	0.00	0.00	-40.91	7'112.60
	Nettoergebnis		760.46		0.00	7'153.51	
9690	Finanzvermögen	1'840.46	1'080.00	0.00	0.00	-40.91	7'112.60
	Nettoergebnis		760.46		0.00	7'153.51	
3180.00	Wertberichtigung auf Forderungen	305.15		0.00		-47.65	
3181.00	Forderungsverluste	211.31		0.00		6.74	
3440.00	Wertberichtigung Finanzanlagen FV	1'324.00		0.00		0.00	
4440.00	Marktwertanpassung Wertschriften		1'080.00		0.00		7'112.60
97	Rückverteilungen	0.00	762.40	0.00	400.00	0.00	815.40
	Nettoergebnis	762.40		400.00		815.40	
971	Rückverteilungen aus CO2-Abgabe	0.00	762.40	0.00	400.00	0.00	815.40
	Nettoergebnis	762.40		400.00		815.40	
9710	Rückverteilungen aus CO2-Abgabe	0.00	762.40	0.00	400.00	0.00	815.40
	Nettoergebnis	762.40		400.00		815.40	
4699.00	CO2-Abgabe		762.40		400.00		815.40
99	Nicht aufgeteilte Posten	142'478.76	0.00	137'850	0.00	567'287.87	175'800.00
	Nettoergebnis		142'478.76		137'850.00		391'487.87
990	Nicht aufgeteilte Posten	142'478.76	0.00	137'850.00	0.00	135'814.00	
	Nettoergebnis		142'478.76		137'850.00		135'814.00
9901	Abschreibung bestehendes VV	135'814.00	0.00	137'850.00	0.00	135'814.00	0.00

		Rechnung 2019		Budget 2019		Rechnung 2018	
		Aufwand	Ertrag	Aufwand	Ertrag	Aufwand	Ertrag
Nettoergebnis			135'814.00		137'850.00		135'814.00
3300.90	Planm. Abschreibungen (bish. VV, 12 Jahre)	135'814.00		137'850.00		135'814.00	
9902	SF Vorfinanzierung Liegenschaften VV Allg. Haushalt	6'664.76	0.00	0.00	0.00	0.00	0.00
Nettoergebnis			6'664.76		0.00		0.00
3893.00	Einlage in Vorfinanzierungen	6'664.76		0.00		0.00	
995	Neutrale Aufwendungen und Erträge	0.00	0.00	0.00	0.00	0.00	175'800.00
Nettoergebnis		0.00		0.00		175'800.00	
9950	Neutrale Aufwendungen und Erträge	0.00	0.00	0.00	0.00	0.00	175'800.00
Nettoergebnis		0.00		0.00		175'800.00	
4463.00	Finanzertrag von öff. Unternehmungen als AG		0.00		0.00		175'800.00
999	Abschluss	0.00	0.00	0.00	44'460.00	431'473.87	0.00
Nettoergebnis			0.00	44'460.00			431'473.87
9990	Abschluss	0.00	0.00	0.00	44'460.00	431'473.87	0.00
Nettoergebnis			0.00	44'460.00			431'473.87
9000.00	Ertragsüberschuss					431'473.87	
9001.00	Aufwandüberschuss				44'460.00		
Total Aufwand		7'048'489.58		7'407'260.00		7'830'759.60	
Total Ertrag			7'048'489.58		7'407'260.00		7'830'759.60

12.3 Erfolgsrechnung nach Sachgruppen

	Rechnung 2019		Budget 2019		Rechnung 2018	
	Aufwand	Ertrag	Aufwand	Ertrag	Aufwand	Ertrag
3 Aufwand	6'859'978.40		7'390'310.00		7'213'705.39	
30 Personalaufwand	750'213.20		770'350.00		743'502.55	
300 Behörden und Kommissionen	72'035.00		80'900.00		69'385.00	
3000 Löhne, Tag- und Sitzungsgelder an Behörden und Kommissionen	72'035.00		80'900.00		69'385.00	
301 Löhne des Verwaltungs- und Betriebspersonals	571'145.20		572'000.00		571'545.15	
3010 Löhne des Verwaltungs- und Betriebspersonals	571'145.20		572'000.00		571'545.15	
305 Arbeitgeberbeiträge	88'285.95		90'150.00		87'051.75	
3050 AG-Beiträge AHV, IV, EO, ALV, Verwaltungskosten	47'631.55		49'900.00		47'492.25	
3052 AG-Beiträge an Pensionskassen	32'362.70		31'700.00		31'332.80	
3053 AG-Beiträge an Unfallversicherungen	3'708.00		3'700.00		3'634.02	
3055 AG-Beiträge an Krankentaggeldversicherungen	4'583.70		4'850.00		4'592.68	
309 Übriger Personalaufwand	18'747.05		27'300.00		15'520.65	
3090 Aus- und Weiterbildung des Personals	17'725.80		25'800.00		12'421.30	
3091 Personalwerbung	639.25		500.00		3'099.35	
3099 Übriger Personalaufwand	382.00		1'000.00		0.00	
31 Sach- und übriger Betriebsaufwand	2'143'326.54		2'514'900.00		2'351'835.84	
310 Material- und Warenaufwand	1'221'731.73		1'508'900.00		1'383'967.68	
3100 Büromaterial	3'547.70		7'200.00		4'263.65	
3101 Betriebs-, Verbrauchsmaterial	1'129'981.88		1'408'500.00		1'293'519.31	
3102 Drucksachen, Publikationen	30'072.20		28'600.00		28'651.45	
3103 Fachliteratur, Zeitschriften	4'303.60		4'450.00		3'843.95	
3104 Lehrmittel	42'838.10		47'350.00		42'511.37	

		Rechnung 2019		Budget 2019		Rechnung 2018	
		Aufwand	Ertrag	Aufwand	Ertrag	Aufwand	Ertrag
3105	Lebensmittel	4'465.45		7'000.00		4'685.60	
3106	Medizinisches Material	177.90		300.00		311.20	
3109	Übriger Material- und Warenaufwand	6'344.90		5'500.00		6'181.15	
311	Nicht aktivierbare Anlagen	41'025.95		39'000.00		64'486.50	
3110	Büromöbel und Geräte	19'959.25		17'700.00		26'549.50	
3111	Maschinen, Geräte und Fahrzeuge.	10'522.00		10'500.00		11'661.90	
3112	Kleider, Wäsche, Vorhänge	0.00		500.00		1'469.45	
3113	Hardware	5'827.95		6'100.00		16'449.70	
3118	Immaterielle Anlagen	0.00		0.00		2'077.55	
3119	Übrige nicht aktivierbare Anlagen	4'716.75		4'200.00		6'278.40	
312	Ver- und Entsorgung Liegenschaften Verwaltungsvermögen	118'170.50		135'600.00		129'312.45	
3120	Ver- und Entsorgung Liegenschaften Verwaltungsvermögen	118'170.50		135'600.00		129'312.45	
313	Dienstleistungen und Honorare	407'658.46		459'550.00		460'342.42	
3130	Dienstleistungen Dritter	193'257.21		225'400.00		247'977.32	
3131	Planungen und Projektierungen Dritter	1'563.05		9'500.00		1'012.50	
3132	Honorare externe Berater, Gutachter, Fachexperten etc.	180'603.10		191'000.00		181'391.20	
3134	Sachversicherungsprämien	25'574.85		26'900.00		24'319.85	
3136	Honorare privatärztlicher Tätigkeit	1'288.80		1'750.00		1'663.65	
3137	Steuern und Abgaben	5'371.45		5'000.00		3'977.90	
314	Baulicher Unterhalt und betrieblicher Unterhalt	200'022.10		193'700.00		155'067.88	
3141	Unterhalt Strassen / Verkehrswege	80'415.25		71'000.00		65'985.95	
3142	Unterhalt Wasserbau			1'000.00		4'565.80	
3143	Unterhalt übrige Tiefbauten	62'310.60		55'000.00		14'294.80	
3144	Unterhalt Hochbauten, Gebäude	56'339.45		64'500.00		67'231.88	
3149	Unterhalt übrige Sachanlagen	956.80		2'200.00		2'989.45	
315	Unterhalt Mobilien und immaterielle Anlagen	85'351.00		102'800.00		86'981.34	
3150	Unterhalt Büromöbel und -geräte	113.05		1'500.00		56.50	

	Rechnung 2019		Budget 2019		Rechnung 2018	
	Aufwand	Ertrag	Aufwand	Ertrag	Aufwand	Ertrag
3151	Unterhalt Apparate, Maschinen, Geräte, Fahrzeuge, Werkzeug	29'855.05		27'600.00		19'280.45
3153	Informatik-Unterhalt (Hardware)	653.25		4'500.00		58.45
3156	Unterhalt medizinische Geräte und Instrumente	220.85		200.00		0.00
3158	Unterhalt immaterielle Anlagen	44'373.30		56'000.00		55'747.14
3159	Unterhalt übrige mobile Anlagen	10'135.50		13'000.00		11'838.80
316	Mieten, Leasing, Pachten, Benützungsgebühren	6'419.30		7'100.00		6'419.30
3160	Miete und Pacht Liegenschaften	1'500.00		1'500.00		1'500.00
3161	Mieten, Benützungskosten Anlagen	4'919.30		5'600.00		4'919.30
317	Spesenentschädigungen	13'868.20		17'550.00		13'428.50
3170	Reisekosten und Spesen	10'361.40		9'450.00		7'965.10
3171	Exkursionen, Schulreisen und Lager	3'506.80		8'100.00		5'463.40
318	Wertberichtigungen auf Forderungen	36'437.70		32'000.00		39'699.77
3180	Wertberichtigungen auf Forderungen	-2'148.36				-3'498.02
3181	Tatsächliche Forderungsverluste	38'586.06		32'000.00		43'197.79
319	Verschiedener Betriebsaufwand	12'641.60		18'700.00		12'130.00
3199	Übriger Betriebsaufwand	12'641.60		18'700.00		12'130.00
33	Abschreibungen Verwaltungsvermögen	207'692.50		207'500.00		191'281.50
330	Sachanlagen VV	177'321.00		167'750.00		160'910.00
3300	Planmässige Abschreibungen Sachanlagen	177'321.00		167'750.00		160'910.00
332	Abschreibungen Immaterielle Anlagen	30'371.50		39'750.00		30'371.50
3320	Planmässige Abschreibungen immaterielle Anlagen	30'371.50		39'750.00		30'371.50
34	Finanzaufwand	29'964.20		28'900.00		30'042.90
340	Zinsaufwand	23'160.45		18'900.00		20'037.70

		Rechnung 2019		Budget 2019		Rechnung 2018	
		Aufwand	Ertrag	Aufwand	Ertrag	Aufwand	Ertrag
3401	Verzinsung kurzfristige Finanzverbindlichkeiten	0.00		300.00		0.00	
3406	Verzinsung langfristige Finanzverbindlichkeiten	5'000.00		5'000.00		5'000.00	
3409	Übrige Passivzinsen	18'160.45		13'600.00		15'037.70	
344	Wertberichtigungen Anlagen FV	1'324.00		0.00		0.00	
3440	Wertberichtigungen Finanzanlagen FV	1'324.00		0.00		0.00	
349	Verschiedener Finanzaufwand	5'479.75		10'000.00		10'005.20	
3499	Übriger Finanzaufwand	5'479.75		10'000.00		10'005.20	
35	Einlagen in Fonds und Spezialfinanzierungen	343'624.00		355'200.00		564'073.00	
351	Einlagen in Fonds und Spezialfinanzierungen im EK	343'624.00		355'200.00		564'073.00	
3510	Einlagen in Spezialfinanzierungen EK	343'624.00		355'200.00		564'073.00	
36	Transferaufwand	3'321'082.55		3'460'360.00		3'278'183.15	
360	Ertragsanteile an Dritte	63'110.80		57'000.00		62'023.65	
3602	Ertragsanteile an Gemeinden und Gemeindeverbände	63'110.80		57'000.00		62'023.65	
361	Entschädigungen an Gemeinwesen	2'124'447.75		2'218'300.00		2'069'585.70	
3611	Entschädigungen an Kantone und Konkordate	1'197'109.20		1'261'500.00		1'193'159.25	
3612	Entschädigungen an Gemeinden und Gemeindeverbände	927'338.55		956'800.00		876'426.45	
362	Finanz- und Lastenausgleich	294'823.00		293'300.00		295'864.00	
3621	Finanz- und Lastenausgleich an Kanton	294'823.00		293'300.00		295'864.00	
363	Beiträge an Gemeinwesen und Dritte	838'701.00		891'760.00		850'709.80	
3631	Beiträge an Kantone und Konkordate	513'355.70		537'260.00		506'550.25	
3632	Beiträge an Gemeinden und Gemeindeverbände	265'523.70		289'300.00		260'985.45	
3634	Beiträge an öffentliche Unternehmungen	6'814.30		7'000.00		6'729.00	
3635	Beiträge an private Unternehmungen	27'785.85		26'000.00		41'880.85	

		Rechnung 2019		Budget 2019		Rechnung 2018	
		Aufwand	Ertrag	Aufwand	Ertrag	Aufwand	Ertrag
3636	Beiträge an private Organisationen ohne Erwerbszweck	21'795.05		19'350.00		21'054.20	
3637	Beiträge an private Haushalte	3'426.40		12'850.00		13'510.05	
38	Ausserordentlicher Aufwand	45'476.76		38'800.00		38'812.00	
389	Einlagen in das Eigenkapital	45'476.76		38'800.00		38'812.00	
3893	Einlagen in Vorfinanzierungen des EK	45'476.76		38'800.00		38'812.00	
39	Interne Verrechnungen	18'598.65		14'300.00		15'974.45	
393	Betriebs- und Verwaltungskosten	3'000.00		4'600.00		6'112.10	
3930	Interne Verrechnung von Betriebs- und Verwaltungskosten	3'000.00		4'600.00		6'112.10	
394	Kalk. Zinsen und Finanzaufwand	9'862.35		9'800.00		9'862.35	
3940	Interne Verrechnung von kalk. Zinsen und Finanzaufwand	9'862.35		9'800.00		9'862.35	
4	Ertrag		6'943'157.00		7'184'450.00		7'740'982.05
40	Fiskalertrag		3'635'886.05		3'766'500.00		3'802'090.95
400	Direkte Steuern natürliche Personen		3'108'098.00		3'151'500.00		3'159'870.05
4000	Einkommenssteuern natürliche Personen		2'858'527.00		2'851'000.00		2'863'369.65
4001	Vermögenssteuern natürliche Personen		262'296.25		265'000.00		265'332.40
4002	Quellensteuern natürliche Personen		-12'725.25		35'500.00		31'168.00
401	Direkte Steuern juristische Personen		157'340.45		243'000.00		251'101.75
4010	Gewinnsteuern juristische Personen		149'739.05		231'000.00		241'570.95
4011	Kapitalsteuern juristische Personen		4'357.30		10'000.00		6'361.80
4019	Übrige direkte Steuern juristische Personen		3'244.10		2'000.00		3'169.00
402	Übrige Direkte Steuern		354'647.60		358'000.00		377'619.15
4021	Grundsteuern		216'454.60		210'000.00		209'278.60

	Rechnung 2019		Budget 2019		Rechnung 2018	
	Aufwand	Ertrag	Aufwand	Ertrag	Aufwand	Ertrag
4022	Vermögensgewinnsteuern	122'761.70		140'000.00		140'367.65
4024	Erbschafts- und Schenkungssteuern	9'410.90		3'000.00		24'670.70
4029	Eingang abgeschriebene Steuern	6'020.40		5'000.00		3'302.20
403	Besitz- und Aufwandsteuern	15'800.00		14'000.00		13'500.00
4033	Hundesteuer	15'800.00		14'000.00		13'500.00
42	Entgelte	2'445'381.65		2'569'900.00		2'846'074.55
421	Gebühren für Amtshandlungen	38'438.70		42'000.00		49'999.65
4210	Gebühren für Amtshandlungen	38'438.70		42'000.00		49'999.65
423	Schul- und Kursgelder	19'700.15		21'000.00		17'632.85
4230	Schulgelder	19'700.15		21'000.00		17'632.85
424	Benützungsgebühren und Dienstleistungen	2'306'091.10		2'419'300.00		2'674'772.30
4240	Benützungsgebühren und Dienstleistungen	2'306'091.10		2'419'300.00		2'674'772.30
425	Erlös aus Verkäufen	23'696.00		25'000.00		22'406.00
4250	Verkäufe	23'696.00		25'000.00		22'406.00
426	Rückerstattungen	51'225.70		56'100.00		74'373.75
4260	Rückerstattungen und Kostenbeteiligungen Dritter	51'225.70		56'100.00		74'373.75
427	Bussen	6'230.00		6'500.00		6'890.00
4270	Bussen	6'230.00		6'500.00		6'890.00
44	Finanzertrag	187'880.65		176'550.00		380'739.00
440	Zinsertrag	38'441.30		33'600.00		38'964.10
4401	Zinsen Forderungen und Kontokorrente	18'651.15		19'000.00		19'573.55
4407	Zinsen langfristige Finanzanlagen	2'222.90		1'600.00		4'962.00

	Rechnung 2019		Budget 2019		Rechnung 2018	
	Aufwand	Ertrag	Aufwand	Ertrag	Aufwand	Ertrag
4409		17'567.25		13'000.00		14'428.55
443	Liegenschaftenertrag FV	47'706.30		48'600.00		49'126.30
4430	Pacht- und Mietzinse Liegenschaften FV	47'706.30		48'600.00		49'126.30
444	Wertberichtigungen Anlagen FV	1'080.00		0.00		7'112.60
4440	Marktwertanpassungen Wertschriften	1'080.00		0.00		7'112.60
446	Finanzertrag von öffentlichen Unternehmungen	54'982.70		60'000.00		243'100.00
4463	Öffentliche Unternehmen als Aktiengesellschaft oder andere privatrechtliche Organisationsform	54'982.70		60'000.00		243'100.00
447	Liegenschaftenertrag VV	45'670.35		34'350.00		42'436.00
4470	Pacht- und Mietzinse Liegenschaften VV	41'688.00		30'850.00		37'616.00
4472	Vergütung für Benützungen Liegenschaften VV	3'982.35		3'500.00		4'820.00
45	Entnahmen aus Fonds und Spezialfinanzierungen	7'693.00		8'100.00		8'199.00
450	Entnahmen aus Fonds und Spezialfinanzierungen im Fremdkapital	0.00		0.00		506.00
4501	Entnahmen aus Fonds des FK	0.00		0.00		506.00
451	Entnahmen aus Fonds und Spezialfinanzierungen im Eigenkapital	7'693.00		8'100.00		7'693.00
4510	Entnahmen aus Spezialfinanzierungen des EK	7'693.00		8'100.00		7'693.00
46	Transferertrag	644'347.25		649'100.00		687'629.80
461	Entschädigungen von Gemeinwesen	363'357.70		347'200.00		372'276.60
4611	Entschädigungen von Kantonen und Konkordaten	157'230.50		144'700.00		164'612.25
4612	Entschädigungen von Gemeinden und Gemeindeverbänden	206'127.20		202'500.00		207'664.35
462	Finanz- und Lastenausgleich	255'223.00		274'900.00		277'748.00

	Rechnung 2019		Budget 2019		Rechnung 2018	
	Aufwand	Ertrag	Aufwand	Ertrag	Aufwand	Ertrag
4621		13'683.00		13'300.00		14'832.00
4622		241'540.00		261'600.00		262'916.00
463	Beiträge von Gemeinwesen und Dritten	25'004.15		26'600.00		36'789.80
4631	Beiträge von Kantonen und Konkordaten	24'497.65		26'000.00		36'571.90
4632	Beiträge von Gemeinden und Gemeindeverbänden	506.50		600.00		-253.45
4637	Beiträge von privaten Haushalten					471.35
469	Verschiedener Transferertrag	762.40		400.00		815.40
4699	Rückverteilungen	762.40		400.00		815.40
48	Ausserordentlicher Ertrag	3'369.75		0.00		274.30
489	Entnahmen aus dem Eigenkapital	3'369.75		0.00		274.30
4893	Entnahmen aus Vorfinanzierungen des EK	3'369.75		0.00		274.30
49	Interne Verrechnungen	18'598.65		14'300.00		15'974.45
491	Dienstleistungen	3'000.00		0.00		0.00
4910	Interne Verrechnung von Dienstleistungen	3'000.00		0.00		0.00
493	Betriebs- und Verwaltungskosten	5'736.30		4'500.00		6'112.10
4930	Interne Verrechnung von Betriebs- und Verwaltungskosten	0.00		4'600.00		6'112.10
494	Kalk. Zinsen und Finanzaufwand	9'862.35		9'800.00		9'862.35
4940	Interne Verrechnung von kalk. Zinsen und Finanzaufwand	9'862.35		9'800.00		9'862.35
9	Abschlusskonten	188'511.18	105'332.58	61'410.00	178'350.00	617'054.21
90	Abschluss Erfolgsrechnung	188'511.18	105'332.58	61'410.00	178'350.00	617'054.21

		Rechnung 2019		Budget 2019		Rechnung 2018	
		Aufwand	Ertrag	Aufwand	Ertrag	Aufwand	Ertrag
900	Abschluss Erfolgsrechnung	0.00		44'460.00		431'473.87	
9000	Ertragsüberschuss	0.00		0.00		431'473.87	
9001	Aufwandüberschuss		0.00		44'460.00		0.00
901	Abschluss Spezialfinanzierungen	188'511.18	105'332.58	16'950.00	178'350.00	185'580.34	89'777.55
9010	Abschluss Spezialfinanzierungen und Fonds im EK, Ertragsüberschuss	188'511.18		16'950.00		185'580.34	
9011	Abschluss Spezialfinanzierungen und Fonds im EK, Aufwandüberschuss		105'332.58		178'350.00		89'777.55

12.4 Investitionsrechnung nach Funktionen

	Rechnung 2019		Budget 2019		Rechnung 2018	
	Ausgaben	Einnahmen	Ausgaben	Einnahmen	Ausgaben	Einnahmen
0 Allgemeine Verwaltung	78'484.35		78'484.35		55'326.60	
Nettoergebnis		78'484.35		78'484.35		55'326.60
02 Allgemeine Dienste	78'484.35		78'484.35		55'326.60	
Nettoergebnis		78'484.35		78'484.35		55'326.60
022 Allgemeine Dienste					55'326.60	
Nettoergebnis						55'326.60
5200.00 Erneuerung Homepage / Ausbau Axioma					3'990.30	
5200.01 Ersatz Soft-/Hardware Gemeindeverwaltung	78'484.35		95'000.00			
Schliesssystem Gemeindezentrum			65'000.00			
5290.00 Archivanlage					51'336.30	
029 Verwaltungsliegenschaften						
Nettoergebnis						
5040.00 Ersatz Heizung altes Schulhaus/MZH						
2 Bildung	61'205.15		61'205.15		43'248.30	
Nettoergebnis		61'205.15		61'205.15		43'248.30
21 Obligatorische Schule	61'205.15		61'205.15		43'248.30	
Nettoergebnis		61'205.15		61'205.15		43'248.30
217 Schulliegenschaften	61'205.15		61'205.15		43'248.30	
Nettoergebnis		61'205.15		61'205.15		43'248.30
5040.00 Sanierung Dachuntersicht					28'105.90	
5040.01 Primarschule, Sitzgelegenheit und Verglasung	1'365.95		1'365.95		15'142.40	
5060.01 Ersatz/Sanierung WLAN-Anlage	59'839.20		59'839.20			

		Rechnung 2019		Budget 2019		Rechnung 2018	
		Ausgaben	Einnahmen	Ausgaben	Einnahmen	Ausgaben	Einnahmen
6	Verkehr und Nachrichtenübermittlung	31'858.45		305'000.00		62'663.30	63'140.20
	Nettoergebnis		31'858.45		305'000.00	476.90	
61	Strassenverkehr	31'858.45		305'000.00		62'663.30	63'140.20
	Nettoergebnis		31'858.45		305'000.00	476.90	
615	Gemeindestrassen	31'858.45		305'000.00		62'663.30	63'140.20
	Nettoergebnis		31'858.45		305'000.00	476.90	
5010	Verkehrsberuhigung Römerstrasse West						
5010.02	Strasseninstandstellungsarbeiten Bauzone (Nelkenweg)			20'000.00			
5010.03	Spismattweg, Strassenbau					9'877.10	
5010.05	Aareuferweg Sanierung	23'089.30		30'000.00			
5010.06	Strassenausbau Industriestrasse			150'000.00			
5010.08	Strassensanierungen nach Kataster						
	Strasseninstandstellungen Jurastrasse West + Ost			25'000.00			
	Erschliessung Pfarrmatte mit Beleuchtung Fussweg			30'000.00			
5010.09	Sanierung Aebnitstrasse inkl. Leuchtenersatz	8'769.15				4'456.95	
5010.10	Trottoir Bahnhofstrasse			50'000.00			
5160.00	Transportfahrzeug Pick up, Anschaffung					48'329.25	
6370.00	Grundeigentümerbeitrag						63'140.20
7	Umweltschutz und Raumordnung	13'848.45		325'000.00		141'399.50	
	Nettoergebnis		13'848.45		325'000.00		141'399.50
71	Wasserversorgung	6'860.40		135'000.00		107'168.30	
	Nettoergebnis		6'860.40		135'000.00		107'168.30
710	Wasserversorgung	6'860.40		135'000.00		107'168.30	
	Nettoergebnis		6'860.40		135'000.00		107'168.30
5020.00	Kauf Pfrundmatte					72'907.60	
5031.02	Ringstrasse, Erschliessung Wasser					1'000.35	
5031.04	Jurastrasse, Sanierung Wasserleitung			15'000.00			

	Rechnung 2019		Budget 2019		Rechnung 2018	
	Ausgaben	Einnahmen	Ausgaben	Einnahmen	Ausgaben	Einnahmen
5031.05 Spismattweg, Erschliessung Wasser	1'619.50					
5031.07 Industriestrasse, Ausbau Wasserleitung						
5031.08 Sanierungen Wasserleitungen nach Kataster						
5031.09 Aebnitstrasse, Sanierung Wasserleitung	5'240.90				3'770.30	
Sanierung Leitung Nelkenweg			15'000.00			
Sanierung Leitung Moosweg			75'000.00			
5060.00 Ersatz Hardware Reservoir					29'490.05	
5291.00 Regionaler Wasserverbund						
Wasserverbund Arch-Leuzigen			30'000.00			
72 Abwasserentsorgung	6'570.45		190'000.00		17'359.95	
Nettoergebnis		6'570.45		190'000.00		17'359.95
720 Abwasserentsorgung	6'570.45		190'000.00		17'359.95	
Nettoergebnis		6'570.45		190'000.00		17'359.95
5032.00 Fremdwassereliminierungen			160'000.00			
5032.01 Kanalisation-Sanierungen nach GEP			30'000.00			
5032.06 Ringstrasse, Erschliessung Abwasser					11'697.50	
5032.07 Industriestrasse, Ausbau Kanalisation						
5032.08 Ersatz KS-Deckel Oberdorf. - Bibernstrasse						
5032.09 Aebnitstrasse, Sanierung Kanalisation	6'570.45				5'662.45	
79 Raumordnung	417.60				16'871.25	
Nettoergebnis		417.60				16'871.25
790 Raumordnung	417.60				16'871.25	
Nettoergebnis		417.60				16'871.25
5290.00 Baureglement und Zonenplan, Umsetzung BMBV	417.60				16'871.25	
5290.01 Ortsplanungsrevision, Projektkosten						
8 Volkswirtschaft	49'862.55		73'000.00		217'225.40	
Nettoergebnis		49'862.55		73'000.00		217'225.40
87 Brennstoffe und Energie	49'862.55		73'000.00		217'225.40	

	Rechnung 2019		Budget 2019		Rechnung 2018	
	Ausgaben	Einnahmen	Ausgaben	Einnahmen	Ausgaben	Einnahmen
Nettoergebnis		49'862.55		73'000.00		217'225.40
871 Elektrizität	49'862.55		73'000.00		217'225.40	
Nettoergebnis		49'862.55		73'000.00		217'225.40
5034.00 Ringstrasse, Erschliessung Elektrizität						
5034.02 Kabelerneuerungen inkl. Schächte/VK			25'000.00			
5034.03 Bahnhofstrasse / Römerstrasse West Überbauung						
5034.04 Industriestrasse, Ausbau Elektro						
5034.05 Aebnitstrasse, Netzsanierung					100.00	
5034.06 Versetzen Verteilkabine Römerstr. West					13'689.95	
5034.07 Verteilkabinen Schema anpassen/Prinzipschema erstellen					14'407.75	
5034.09 Trafostation Aarestrasse, Neuerschliessung Verteilnetz + öffentl. Beleuchtung	32'588.65					
5034.10 Ersatz Verteilkabine Tulpenweg					13'227.70	
5034.12 Aufnahme Elektroleitungen	5'120.60					
Ersatz VK 3 - Bürenstr./Steincker + VK 20 - Steinackerweg			13'000.00			
5034.13 Ersatz Verteilkabine VK 38	9'710.65					
Sanierung Leitung Jurastrasse			20'000.00			
Sanierung Leitung Nelkenweg			15'000.00			
5540.00 Bilanzierung Aktien Gebnet AG					175'800.00	
9 Finanzen und Steuern		235'258.95		863'000.00	63'140.20	519'863.10
Nettoergebnis	235'258.95		863'000.00		456'722.90	
99 Nicht aufgeteilte Posten		235'258.95		863'000.00	63'140.20	519'863.10
Nettoergebnis	235'258.95		863'000.00		456'722.90	
999 Abschluss		235'258.95		863'000.00	63'140.20	519'863.10
Nettoergebnis	235'258.95		863'000.00		456'722.90	
5900.00 Passivierte Einnahmen					63'140.20	
6900.00 Aktivierte Ausgaben		235'258.95		863'000.00		519'863.10

12.5 Investitionsrechnung nach Sachgruppen

	Rechnung 2019		Budget 2018		Rechnung 2018	
	Ausgaben	Einnahmen	Ausgaben	Einnahmen	Ausgaben	Einnahmen
5	235'258.95		1'800'000.00		519'863.10	
50 Sachanlagen	156'357.00		1'650'000.00		223'536.00	
501 Strassen / Verkehrswege	31'858.45		510'000.00		14'334.05	
5010 Strassen / Verkehrswege	31'858.45		510'000.00		14'334.05	
502 Wasserbau					72'907.60	
5020 Wasserbau					72'907.60	
503 Übriger Tiefbau	63'293.40		1'030'000.00		63'556.00	
5031 Tiefbauten Wasserversorgung	6'860.40		440'000.00		4'770.65	
5032 Tiefbauten Abwasserbeseitigung	6'570.45		365'000.00		17'359.95	
5034 Tiefbauten Elektrizität	49'862.55		225'000.00		41'425.40	
504 Hochbauten	1'365.95		50'000.00		43'248.30	
5040 Hochbauten	1'365.95		50'000.00		43'248.30	
506 Mobilien	59'839.20		60'000.00		29'490.05	
5060 Mobilien	59'839.20		60'000.00		29'490.05	
51 Investitionen auf Rechnung Dritter					48'329.25	
516 Mobilien					48'329.25	
5160 Investitionen in Mobilien auf Rechnung Dritter					48'329.25	
52 Immaterielle Anlagen	78'901.95		150'000.00		72'197.85	
520 Software	78'484.35				3'990.30	
5200 Software	78'484.35				3'990.30	
529 Übrige immaterielle Anlagen	417.60		150'000.00		68'207.55	
5290 Übrige immaterielle Anlagen	417.60		120'000.00		68'207.55	

		Rechnung 2019		Budget 2018		Rechnung 2018	
		Ausgaben	Einnahmen	Ausgaben	Einnahmen	Ausgaben	Einnahmen
5291	Wasserversorgung			30'000.00			
5292	Abwasserentsorgung						
55	Beteiligungen und Grundkapitalien					175'800.00	
554	Öffentliche Unternehmen					175'800.00	
5540	Beteiligungen an öffentlichen Unternehmen					175'800.00	
6	Investitionseinnahmen						63'140.20
63	Investitionsbeiträge für eigene Rechnung						63'140.20
637	Private Haushalte						63'140.20
6370	Investitionsbeiträge von privaten Haushalten						63'140.20
Total Investitionsausgaben		235'258.95		1'800'000.00		519'863.10	
Total Investitionseinnahmen							63'140.20
Nettoinvestition		235'258.95		1'800'000.00		456'722.90	
Überschuss Investitionsrechnung							