



Einwohnergemeinde Arch



Jahresrechnung 2020

nach HRM2

INHALTSVERZEICHNIS

0	AUF EINEN BLICK (Management Summary)	4
1	BERICHTERSTATTUNG	6
1.1	Bericht.....	6
1.1.1	Erfolgsrechnung.....	6
1.1.2	Spezialfinanzierungen (SF).....	13
1.1.3	Übrige Spezialfinanzierungen (SF) mit Gemeindereglement.....	14
1.1.4	Investitionsrechnung.....	15
1.1.5	Bilanz.....	15
1.1.6	Nachkredite.....	15
1.2	Spezialfinanzierungen.....	16
2	ECKDATEN	18
2.1	Übersicht.....	18
2.2	Selbstfinanzierung / Finanzierungsergebnis.....	19
2.3	Gestufte Erfolgsausweise.....	20
2.3.1	Gesamter Haushalt.....	20
2.3.2	Allgemeiner Haushalt.....	21
2.3.3	Wasserversorgung.....	22
2.3.4	Abwasserentsorgung.....	23
2.3.5	Abfallbeseitigung.....	24
2.3.6	Elektrizitätsversorgung.....	25
3	BILANZ	26
4	FUNKTIONEN	28
4.1	Erfolgsrechnung.....	28
4.2	Investitionsrechnung.....	34
5	SACHGRUPPEN	35
5.1	Erfolgsrechnung.....	35
5.2	Investitionsrechnung.....	36
6	GELDFLUSSRECHNUNG	37
7	FINANZKENNZAHLEN	39
7.1	Gesamthaushalt.....	39

7.2 Allgemeiner Haushalt.....	40
7.3 Spezialfinanzierung Wasserversorgung	41
7.4 Spezialfinanzierung Abwasserentsorgung.....	41
7.5 Spezialfinanzierung Abfallbeseitigung	42
7.6 Spezialfinanzierung Elektrizitätsversorgung	42
8 ANTRAG DER EXEKUTIVE	43
9 BESTÄTIGUNGSBERICHT	45
10 GENEHMIGUNG DER JAHRESRECHNUNG.....	47
11 ANHANG.....	48
11.1 Regelwerk	48
11.1.1 Angewendetes Regelwerk	48
11.1.2 Bewertung Finanzvermögen	48
11.1.3 Bewertung Verwaltungsvermögen	49
11.1.4 Aktivierungsgrenzen	49
11.1.5 Bestehendes Verwaltungsvermögen	49
11.2 Grundlagen der Jahresrechnung	50
11.3 Eigenkapitalnachweis	51
11.4 Rückstellungsspiegel	52
11.5 Beteiligungsspiegel.....	53
11.6 Gewährleistungsspiegel.....	56
11.7 Anlagespiegel.....	57
11.8 Kreditkontrolle	60
11.8.1 Verpflichtungskredite für Investitionen	60
11.8.2 Nachkredite.....	62
11.9 Weitere massgebende Angaben.....	65
12 DETAILS ZUR RECHNUNG.....	67
12.1 Bilanz	67
12.2 Erfolgsrechnung nach Funktionen	75
12.3 Erfolgsrechnung nach Sachgruppen	103
12.4 Investitionsrechnung nach Funktionen	115
12.5 Investitionsrechnung nach Sachgruppen.....	119

0 AUF EINEN BLICK (Management Summary)

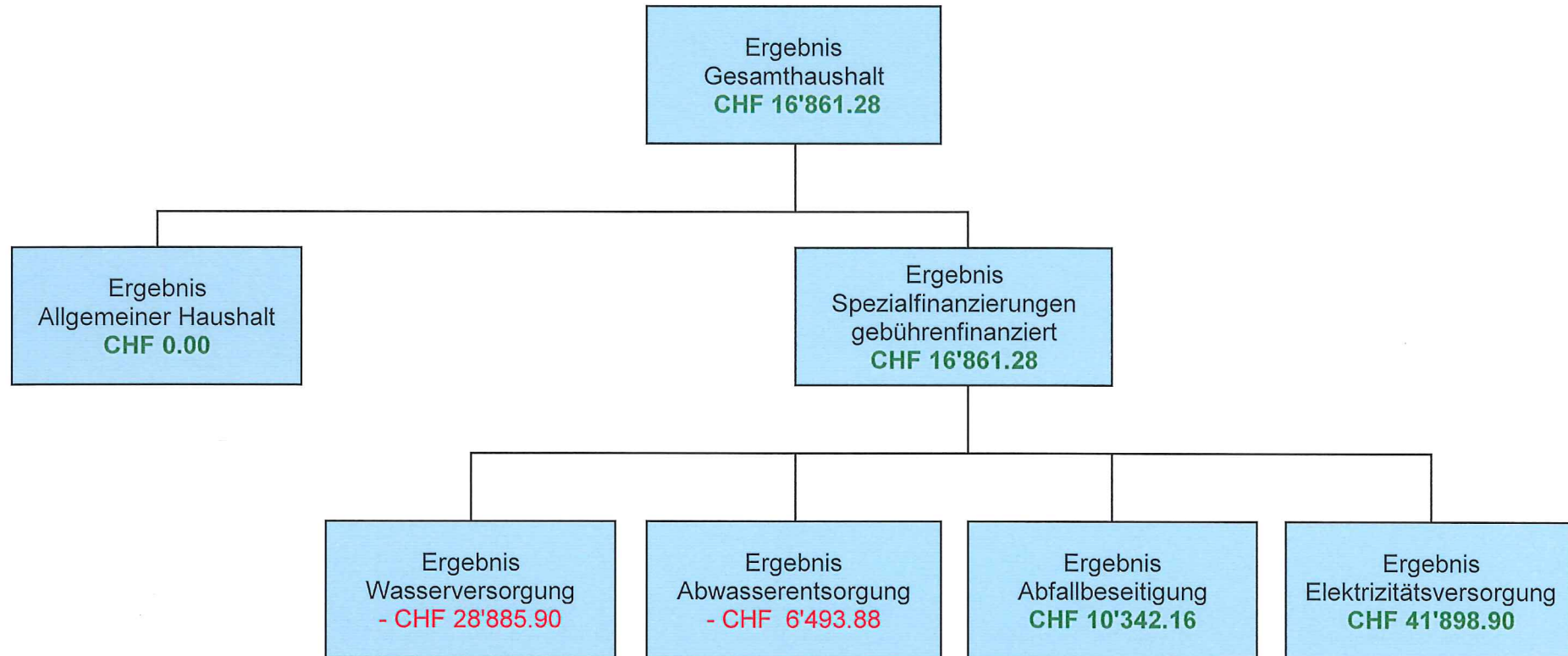

Das Ergebnis der Jahresrechnung 2020 ist insbesondere von folgenden Tatbeständen geprägt:

Positive Auswirkung:

- Mehrertrag bei den Steuern vor allem natürlicher Personen (+ CH 220'000) aber auch juristischer Personen (+ CHF 60'000.00)
- Minderaufwand bei den Abschreibungen, was darauf zurückzuführen ist, dass einerseits die Sanierung der Aebnitstrasse und andererseits das Projekt Ersatz Informatik auf der Gemeindeverwaltung per Ende Jahr nicht abgeschlossen waren und somit noch keine Abschreibungen generierten (+ CHF 52'000.00)
- Mehrertrag aus der Dividende des Kieswerks Arch (+ CHF 26'860.00)

Negative Auswirkung:

- Erhöhter Aufwand wegen Wertberichtigungen auf Steuerforderungen anhand der Ausstandsliste (- CHF 57'000)
- Mehraufwand bei den Löhnen Verwaltungs- und Betriebspersonal im Wesentlichen auch wegen der erstmaligen Abgrenzung von Gleitzeit und Ferien (- CHF 45'000.00)
- Mehraufwand bei den Entschädigungen an Kantone und Gemeinden resp. Gemeindeverbände, dies im Bereich Kindergarten sowie Sekundarstufe, wegen höheren Beiträgen an die Lehrerbeseoldung sowie auch vermehrte Schulkosten für Schüler an externen Schulen (- CHF 77'000)

Zusammenfassung nach Tätigkeit	2020	2019
Total Geldfluss aus betrieblicher Tätigkeit = Cash-flow	525'661.88	922'197.40
Total Geldfluss aus Investitionstätigkeit	2'859'807.15	- 236'235.85
Geldfluss aus Finanzierungstätigkeit Einwohnergemeinde (allg. Haushalt)	- 2'018'543.10	- 17'929.80
Total Geldfluss	1'366'925.93	668'031.75

Die Jahresrechnung enthält nach HRM2 eine Geldflussrechnung (Art. 32a FHDV). Der Cash-Flow entspricht dem Geldfluss aus betrieblicher Tätigkeit und gibt an, wie viele liquide Mittel uns in der Berichtsperiode zufließen und somit inwiefern wir in der Lage sind, Investitionen aus eigener Tasche zu finanzieren.

Bei der Geldflussrechnung werden nebst dem Geldfluss aus betrieblicher Tätigkeit auch die Ein- und Auszahlungen für Investitionen und Finanzierungen mitberücksichtigt.

In der Berichtsperiode konnten die getätigten Investitionen von CHF 470'246.70 aus eigener Tasche finanziert werden; mehr noch, das Darlehen bei der Postfinance von CHF 2 Mio., welches am 31. März 2020 ausgelaufen ist, musste nicht refinanziert werden.

1 BERICHTERSTATTUNG

1.1 Bericht

Allgemeines

Die Jahresrechnung 2020 wurde nach dem neuen Rechnungslegungsmodell HRM2, gemäss Art. 70 Gemeindegesetz (GG, [BSG 170.11]), erstellt.

1.1.1 Erfolgsrechnung

Ergebnis Gesamthaushalt

Der Gesamthaushalt schliesst mit einem Ertragsüberschuss von **CHF 16'861.28** ab. Die Besserstellung gegenüber dem Budget beträgt CHF 116'511.28. Dies vor allem weil die beiden Spezialfinanzierungen Abwasser und Elektrizität besser abgeschlossen haben als angenommen.

Ergebnis Allgemeiner Haushalt

Beim allgemeinen Haushalt konnte erneut eine Einlage in die Spezialfinanzierung Vorfinanzierung Gemeindeinfrastruktur von CHF 378'539.43 gemacht werden. Diese Spezialfinanzierung wurde im Dezember 2019 von der Gemeindeversammlung genehmigt und bezweckt die Bereitstellung von Mitteln für die Finanzierung der umfangreichen Sanierungsprojekte der Infrastruktur der Gemeinde Arch. Der allgemeine Haushalt schliesst wie mit dem Budget vorgesehen **ausgeglichen** ab.

Wesentliches zur Erfolgsrechnung (Aufwand und Ertrag)

Personalaufwand

Verschiedene Projekte sowie ein Stellenwechsel auf der Gemeindeschreiberei aber auch die Covid-19-Pandemie haben es nicht zugelassen, die aufgelaufenen Gleitzeiten zu kompensieren, sodass sie zum Teil ausbezahlt worden sind. Die verbleibenden Gleitzeiten und Ferien wurden erstmals in diesem Jahr mit CHF 28'500.00 abgegrenzt. Des Weiteren wirkt sich die Lohnerhöhung für die Bauverwalterin, welche im Laufe des Jahres 2020 ihre Ausbildung mit Erfolg abgeschlossen hat, auf die Lohnkosten mit einem Mehraufwand aus. Insgesamt wurde der Budgetposten Löhne mit rund CHF 45'000.00 überschritten.

Demgegenüber steht aber ein Minderaufwand bei den Aus- und Weiterbildungen von rund CHF 14'000.00, was ebenfalls grösstenteils auf Corona zurückgeführt werden kann.

Sach- und übriger Betriebsaufwand

Der Sachaufwand liegt um CHF 145'000.00 unter dem Budget. Dafür verantwortlich sind insbesondere Minderaufwendungen im Bereich Elektrizitätsnetz für die Strombeschaffung von CHF 120'000.00. Ebenfalls tiefer ausgefallen sind die Ausgaben für Planungen und Projektierungen Dritter, die vorgesehene Projektierung Sanierung Gemeindezentrum (- CHF 10'000.00) konnte noch nicht in Angriff genommen werden. Weitere Gründe sind tiefere Aufwände beim Strassenunterhalt (- CHF 22'500.00). Der vorgesehene Ersatz der Strassenbeleuchtung am Chutzenweg

konnte nicht in die Wege geleitet werden, da der Ausbau der Aebnitstrasse noch läuft. Die geplanten Schulreisen und Exkursionen mussten ebenfalls wegen der Pandemie zum grössten Teil abgesagt werden. Der Minderaufwand macht CHF 19'000.00 aus.

Abschreibungen

Bestehendes Verwaltungsvermögen (Übergangsbestimmungen Ziff. 4.1.1 bis 4.1.4 GV)

Das bestehende Verwaltungsvermögen per 1.1.2016 wurde zu Buchwerten in HRM2 übernommen.

Der Abschreibungssatz von 8.33 % wurde an der Gemeindeversammlung vom 30. November 2015 mit dem Budget 2016 genehmigt. Im Jahr 2020 wurden auf dem bestehenden Verwaltungsvermögen **lineare Abschreibungen** von **CHF 135'813.50** vorgenommen.

Neues Verwaltungsvermögen ab 1.1.2016

Seit der Einführung von HRM2 erfolgen die ordentlichen Abschreibungen linear nach Anlagekategorien und Nutzungsdauer (gemäss Anhang 2 GV). Eine Anlage wird im Jahr ihrer Inbetriebnahme erstmals abgeschrieben.

Da das Projekt Ersatz Informatik auf der Gemeindeverwaltung noch nicht abgeschlossen war, generiert es in diesem Jahr auch noch keine Abschreibungen. Ebenso sieht es mit dem Ausbau der Aebnitstrasse aus. Die budgetierten Abschreibungen fallen deshalb um CHF 51'264.60 tiefer aus und liegen im Bereich des Vorjahres.

Übersicht Abschreibungen

		Rechnung 2020	Budget 2020	Rechnung 2019
33	Abschreibungen Verwaltungsvermögen	208'885.40	260'150.00	207'692.50
330	Sachanlagen VV	178'514.25	198'550.00	177'321.00
332	Abschreibungen immaterielle Anlagen	30'371.15	61'600.00	30'371.50

Zusätzliche Abschreibungen (Art. 84 GV, Allg. Haushalt ohne Spezialfinanzierungen)

Zusätzliche Abschreibungen werden vorgenommen, wenn im Rechnungsjahr

- a) in der Erfolgsrechnung Allg. Haushalt ein Ertragsüberschuss ausgewiesen wird und
- b) die ordentlichen Abschreibungen im Allg. Haushalt kleiner als die Nettoinvestitionen im Allg. Haushalt sind.

Da der Rechnungsabschluss des Allg. Haushalts ausgeglichen abschliesst, müssen keine zusätzlichen Abschreibungen getätigt werden.

Finanzaufwand

Da das Darlehen bei der Postfinance von CHF 2 Mio., welches per 31.3.2020 ausgelaufen war, nicht wieder aufgenommen werden musste, fallen die vorgesehenen Passivzinsen von CHF 7'500.00 nicht an. Demgegenüber steht ein Mehraufwand im ähnlichen Ausmass bei den verrechneten Passivzinsen (SG 3409) zugunsten der Spezialfinanzierungen, weil diese grösstenteils besser abgeschlossen haben als vorgesehen. Die Vergütungszinsen zugunsten der Steuerzahler wiederum fielen höher aus, sodass der Finanzaufwand mit CHF 5'600.67 über dem Budget liegt.

Transferaufwand

Diese Sachgruppe umfasst die Zahlungsströme zwischen der Gemeinde Arch und dem Kanton Bern, den Gemeindeverbänden und anderen Gemeinden sowie öffentlichen und privaten Unternehmungen und auch den Geldverkehr zwischen den gebührenfinanzierten Spezialfinanzierungen und dem Steuerhaushalt. Der Transferaufwand macht insgesamt CHF 3'537'476.08 aus und liegt mit nur CHF 4'196.08 über dem Budget. Abweichungen findet man aber beim Besoldungskostenanteil für den Kindergarten sowie der Sekundarstufe, bei der Musikschule, dem Lastenausgleich Sozialhilfe sowie Ergänzungsleistungen AHV/IV und dem Betriebsbeitrag an die ARA Regio Grenchen.

Ausserordentlicher Aufwand

Im ausserordentlichen Aufwand sind die Einlagen von CHF 38'812.00 in die Spezialfinanzierung Werterhalt Liegenschaften Finanzvermögen sowie die Einlage in die neu geschaffene Spezialfinanzierung Vorfinanzierung Gemeindeinfrastruktur von CHF 378'539.43 enthalten. Beide Spezialfinanzierungen bezwecken die Bereitstellung von Mitteln für die Finanzierung von zukünftigen Unterhalts- und Erneuerungsarbeiten im Bereich der Liegenschaften des Finanz- und Verwaltungsvermögens. Die Einlage in die SF Vorfinanzierung Gemeindeinfrastruktur konnte nicht budgetiert werden, da das Budget des allgemeinen Haushalts keinen Ertragsüberschuss vorgesehen hatte.

Steuern (Fiskalertrag)

Steueranlage: 1,75-fache der einfachen Steuer (neu)
Liegenschaftssteuer: 0,8 Promille des amtlichen Wertes (unverändert)

Der Fiskalertrag insgesamt ist gegenüber dem Budget um 7 % gestiegen, was rund CHF 277'000.00 ausmacht. Gegenüber dem Vorjahr macht die Zunahme sogar 15,9 % oder CHF 577'000.00 aus. Vor allem die Steuern natürlicher Personen liegen mit CHF 221'000.00 über dem Budget und CHF 399'000.00 über dem Vorjahresertrag. Aber auch bei den Gewinnsteuern juristischer Personen kann ein Mehrertrag gegenüber dem Budget CHF 61'000.00 und gegenüber dem Vorjahr von CHF 151'000.00 gestellt werden. Fraglich ist nun, wie sich die Corona-Krise auf den Steuerertrag der folgenden Jahre auswirken wird.

		Rechnung 2020	Budget 2020	Rechnung 2019
40	Fiskalertrag	4'212'132.25	3'934'300.00	3'635'886.05
400	Direkte Steuern natürliche Personen	3'507'767.75	3'286'500.00	3'108'098.00
4000	Einkommenssteuern natürliche Personen	3'191'472.70	2'982'000.00	2'858'527.00
4001	Vermögenssteuern natürliche Personen	295'411.10	269'000.00	262'296.25
4002	Quellensteuern natürliche Personen	20'883.95	35'500.00	-12'725.25
401	Direkte Steuern juristische Personen	308'478.75	247'000.00	157'340.45
4010	Gewinnsteuern juristische Personen	307'356.75	238'000.00	149'739.05
4011	Kapitalsteuern juristische Personen	416.05	5'700.00	4'357.30
4019	Übrige direkte Steuern juristische Personen	705.95	3'300.00	3'244.10
402	Übrige direkte Steuern	380'185.75	385'000.00	354'647.60
4021	Grundsteuern	231'222.10	221'000.00	216'454.60
4022	Vermögensgewinnsteuern	112'688.25	146'000.00	122'761.70
4024	Erbschafts- und Schenkungssteuern	13'721.10	10'000.00	9'410.90
4029	Eingang abgeschriebene Steuern	22'554.30	8'000.00	6'020.40
403	Besitz- und Aufwandsteuern	15'700.00	15'800.00	15'800.00
4033	Hundesteuer	15'700.00	15'800.00	15'800.00

Entgelte

Bei den Entgelten konnte ein Mehrertrag gegenüber dem Budget CHF 250'329.65 festgestellt werden. Hauptverantwortlich dafür sind höhere Anschlussgebühren bei den Spezialfinanzierungen Wasser, Abwasser und Elektrizitätsnetz von total CHF 305'000.00. Demgegenüber fallen die Erträge beim Netznutzungsentgelt aufgrund günstigerer Netzpreise um rund CHF 89'000.00 tiefer aus als angenommen.

Finanzertrag

Der Finanzertrag liegt mit CHF 43'161.20 über dem Budget. Dieses positive Ergebnis hat sich dank einer zusätzlichen Dividende von der Kieswerk Arch AG von CHF 26'920.00 sowie einer Aufwertung der Aktien der BKW AG von CHF 11'120.00 ergeben.

Transferertrag

Aufgrund der guten Ergebnisse der letzten Jahre hat sich unser harmonisierter Ertragsindex weiter verbessert, was zur Folge hat, dass der Zuschuss aus dem Finanzausgleich an den Disparitätenabbau um CHF 9'106.00 tiefer ausgefallen ist. Trotzdem ist der Transferertrag um CHF 36'000.00 höher als budgetiert, dies dank dem Anteil an direkten Bundessteuern von CHF 10'646.50, welcher in diesem Jahr erstmals angefallen ist und im Budget nicht berücksichtigt worden war. Weiter gab es einen Mehrertrag bei den Wohnsitzbeiträgen in der Primarstufe sowie Einnahmen bei den Betreuungsgutscheinen, welche allerdings auf eine andere Verbuchungsvariante zurückzuführen sind.

Erfolgsrechnung: Wesentliche Veränderungen allgemeiner Haushalt

	Budget 2020		Jahresrechnung 2019	
0 Allgemeine Verwaltung				
0110 Legislative	-2'875.80		-1'958.20	
0120 Exekutive	-19'988.90		341.14	
0220 Allgemeine Dienste, übrige	49'226.81		130'348.90	
0290 Verwaltungsliegenschaft Gemeindezentrum	-25'035.35		-8'798.97	
0291 Verwaltungsliegenschaften	-2'126.00	-799.24	4'865.96	124'798.83
1 Öffentliche Ordnung und Sicherheit, Verteidigung				
1110 Polizei	-90.00		1'610.00	
1120 Verkehrssicherheit	-2'000.00		-6'177.50	
1400 Allgemeines Rechtswesen	-2'311.20		2'144.35	
1620 Zivilschutz	-863.65	-5'264.85	5'002.40	2'579.25
2 Bildung				
2110 Kindergarten	37'727.10		39'075.05	
2120 Primarstufe	4'990.70		68'735.60	
2130 Sekundarstufe I	23'562.85		73'831.25	
2140 Musikschule	-10'063.80		-2'693.85	

2170	Schulliegenschaften	2'372.40		7'755.76	
2180	Tagesbetreuung	-802.60		2'351.21	
2190	Schulleitung und Schulverwaltung	5'208.75		6'356.45	
2192	Schulbibliothek	0.05		0.15	
2193	Schulveranstaltungen	-20'854.70		-957.85	
2991	Erwachsenenbildung	0.00	42'140.75	100.00	194'553.77
3	Kultur, Sport und Freizeit, Kirche				
3290	Übrige Kultur	-4'870.75		-2'379.00	
3320	Massenmedien	-3'353.20		1'534.25	
3420	Freizeit	1'998.80	-6'225.15	-1'302.60	-2'147.35
4	Gesundheit				
4210	Ambulante Krankenpflege	0.00		-220.85	
4330	Schulgesundheitsdienst	-819.65		75.35	
4331	Schulzahnpflege	-2'427.05		110.05	
4900	Gesundheitswesen, übriges	11'208.00	7'961.30	11'208.00	11'172.55
5	Sozial Sicherheit				
5310	Alters- u. Hinterlassenenversicherung AHV	421.75		246.25	
5320	Ergänzungsleistungen AHV / IV	-16'799.00		15'606.00	
5350	Leistungen an das Alter	-1'007.95		-412.85	
5410	Familienzulagen	-2'728.00		-2'232.00	
5444	Offene Kinder- und Jugendarbeit	-63.00		0.00	
5450	Leistungen an Familien allgemein	-606.00		-159.00	
5451	Kinderkrippen und Kinderhorte	-5'656.83		-7'442.68	
5796	Regionaler Sozialdienst	-3'823.90		-2'972.60	
5799	Lastenausgleich Sozialhilfe	-37'065.55	-67'328.48	38'725.05	41'358.17

6	Verkehr und Nachrichtenübermittlung				
6150	Gemeindestrassen		-69'737.80		-26'817.43
6155	Parkplätze		-896.50		4'685.30
6191	Werkhof		-217.65		162.40
6220	Regionalverkehr		-5'424.30		2'045.60
6290	Öffentlicher Verkehr		14'234.00		11'930.00
6291	Gemeindeanteil Öffentlicher Verkehr		-190.00	-62'232.25	11'023.00
					3'028.87
7	Umwelt und Raumordnung				
7100	Wasserversorgung allgemein		63.60		3'666.40
7101	Wasserversorgung [Gemeindebetrieb]		0.00		
7201	Abwasserentsorgung [Gemeindebetrieb]		0.00		0.00
7301	Abfall [Gemeindebetrieb]		0.00		0.00
7410	Gewässerverbauungen		-2'591.00		726.00
7450	Naturgefahren		-4'500.00		0.00
7500	Arten- und Landschaftsschutz		-164.50		0.00
7710	Friedhof und Bestattung allgemein		-3'222.10		-1'690.65
7792	Hundetoiletten		406.95		5'076.60
7900	Raumordnung allgemein		-1'750.00		0.00
7906	Regionale Planungsgruppen		-3'433.22	-15'190.27	324.88
					8'103.23
8	Volkswirtschaft				
8110	Verwaltung, Vollzug und Kontrolle		-250.15		300.60
8200	Forstwirtschaft		-1'000.00		0.00
8710	Elektrizität allgemein	E	2'699.50		2'810.30
8711	Elektrizitätsnetz [Gemeindebetrieb]		0.00	1'449.35	0.00
					3'110.90
9	Finanzen und Steuern				
9100	Allgemeine Gemeindesteuern	E	229'316.12		-502'798.66
9101	Sondersteuern	E	-18'012.40		-8'173.35

9102	Liegenschaftssteuern	E	10'130.45		-14'736.70	
9300	Finanz- und Lastenausgleich		-7'079.00		4'279.00	
9500	Ertragsanteile, übrige	E	14'367.60		-14'956.70	
9610	Zinsen	E	31'459.22		-30'769.42	
9630	Liegenschaften des Finanzvermögens	E	949.75		-178'596.15	
9690	Finanzvermögen	E	12'370.60		-13'131.06	
9710	Rückverteilung aus CO2-Abgabe	E	-486.25		448.65	
9900	Nicht aufgeteilte Posten		-2.00		-6'662.76	
9901	Abschreibung bestehendes Verwaltungsvermögen		36.50		-0.50	
9902	SF Vorfinanzierung Liegenschaften VV Allg. Haushalt		-378'539.43	105'488.84	378'539.43	-386'558.22
Total Veränderungen gegenüber Budget 2020 resp. Jahresrechnung 2019					0.00	0.00

E = Ertrag

1.1.2 Spezialfinanzierungen (SF)

SF Wasserversorgung

Die Wasserversorgung (Funktion 7101) schliesst mit einem **Aufwandüberschuss von CHF 28'885.90** ab. Budgetiert wurde ein Aufwandüberschuss von CHF 32'600.00. Die Besserstellung gegenüber dem Budget 2020 macht CHF 3'714.10 aus.

Auf die Anschaffung von neuen Wasserzählern wurde im Hinblick auf zukünftige Smart-Meter grösstenteils verzichtet. Aktuell werden nur noch defekte Zähler ersetzt oder allenfalls müssen in Neubauten Zähler eingebaut werden. Aufgrund vermehrter Wasserleitungsbrüche ist der Aufwand für den Unterhalt Tiefbauten um CHF 15'000.00 höher als angenommen. Der Abschreibungsbedarf fällt wegen der noch nicht fertig sanierten Aebnitstrasse geringer aus als im Budget vorgesehen.

Die eingenommenen Anschlussgebühren sind mit CHF 149'488.50 viel höher als gerechnet. Diese werden allerdings zusätzlich zur ordentlichen Einlage von CHF 111'435.00 in die SF Werterhalt eingelegt. Der Saldo der Spezialfinanzierung Werterhalt (Konto 29301.00) beträgt per 31.12.2020 nun CHF 1'047'239.33 und macht somit 8 % der Wiederbeschaffungswerte aus.

Das Eigenkapital (Rechnungsausgleich, Konto 29001.00) der SF Wasserversorgung weist per 31.12.2020 einen Saldo von CHF 546'854.06 aus.

SF Abwasserentsorgung

Die Abwasserentsorgung (Funktion 7201) schliesst mit einem **Aufwandüberschuss von CHF 6'493.88** ab. Budgetiert wurde ein Aufwandüberschuss von CHF 65'700.00.

Für dieses bessere Ergebnis von CHF 59'206.12 gegenüber dem Budget 2020 ist ein Mehrertrag bei den Gebühren von CHF 35'000.00 sowie ein um CHF 24'000.00 tieferer Betriebsbeitrag an die ARA Regio Grenchen massgebend. Dieser Betriebsbeitrag ist deshalb geringer ausgefallen, weil Abschreibungen bis ins Jahr 2016 rückwirkend aus dem Werterhalt entnommen werden konnten, was dem Verband nicht budgetierte Mehreinnahmen von rund CHF 300'000.00 brachte.

Das Eigenkapital (Rechnungsausgleich, Konto 29002.00) der SF Abwasserentsorgung beträgt per 31.12.2020 CHF 140'580.61.

Die Anschlussgebühren von CHF 184'000.00 sind ebenfalls zusätzlich zur ordentlichen Einlage von CHF 143'625.00 in die Spezialfinanzierung Werterhalt eingelegt worden. Der Saldo der SF Werterhalt (Konto 29302.00) ist per 31.12.2020 auf CHF 1'650'361.40 angewachsen und macht nun 8,6 % der Wiederbeschaffungswerte aus (anzustreben sind 25 %).

SF Abfallbeseitigung

Die Abfallbeseitigung (Funktion 7301) schliesst mit einem **Ertragsüberschuss von CHF 10'342.16** ab. Budgetiert wurde ein Ertragsüberschuss von CHF 13'150.00.

Hauptgrund für die Schlechterstellung von CHF 2'807.84 sind Mehrkosten bei der Entsorgung für die Grünabfuhr. Das Eigenkapital (Rechnungsausgleich, Konto 29003.00) der SF Abfallbeseitigung beträgt per 31.12.2020 CHF 208'422.61.

Die Überarbeitung des Abfallreglements sieht eine Gebührenreduktion vor, sodass das vorhandene Eigenkapital über die nächsten Jahre auf ein sinnvolles Mass reduziert werden kann.

1.1.3 Übrige Spezialfinanzierungen (SF) mit Gemeindereglement

SF Elektrizitätsversorgung

Die Elektrizitätsversorgung (Funktion 8711) schliesst mit einem **Ertragsüberschuss von CHF 41'898.90** ab. Budgetiert wurde ein Aufwandüberschuss von CHF 14'500.00.

Die Besserstellung gegenüber dem Budget 2020 beträgt CHF 56'398.90 und setzt sich wie folgt zusammen:

- Minderaufwand beim Energieankauf/Abgaben	+ CHF 118'000.00
- Minderaufwand bei den Dienstleistungen Gebnet	+ CHF 10'000.00
- Minderaufwand bei den Abschreibungen	+ CHF 6'700.00
- Mehrertrag bei den Anschlussgebühren	+ CHF 31'000.00
- Minderertrag bei den Einnahmen aus Stromverkauf und Abgaben	- CHF 124'000.00

Das Eigenkapital (Rechnungsausgleich, Konto 29004.00) der SF Elektrizitätsversorgung beträgt per 31.12.2020 CHF 1'301'821.39.

1.1.4 Investitionsrechnung

Im Jahr 2020 wurden Nettoinvestitionen von CHF 470'246.70 ausgeführt. Budgetiert waren Nettoinvestitionen von CHF 2'128'000.00. Die Nettoinvestitionen sind somit um rund CHF 1,65 Mio. tiefer ausgefallen. Hauptgrund dafür ist die Sanierung der Aebnitstrasse, welche bis zum Jahresende noch nicht abgeschlossen war, wie dies bei der Budgetierung angenommen wurde.

Die Veränderungen gehen aus der detaillierten Investitionsrechnung, Seite 114 - 117, hervor.

1.1.5 Bilanz

Die Bilanzsumme beträgt per 31.12.2020 CHF 11'643'388.70 (Vorjahr CHF 12'606'166.34). Davon beläuft sich das Finanzvermögen auf CHF 8'612'221.40, gegenüber dem Vorjahr entspricht dies einer Abnahme von CHF 1'224'138.94. Dies deshalb, weil das Darlehen bei der Postfinance von CHF 2 Mio. nicht wieder aufgenommen wurde und mit flüssigen Mitteln aufgefangen wurde.

Das Verwaltungsvermögen beträgt per 31.12.2020 CHF 3'031'167.30, was einer Zunahme von CHF 261'361.30 entspricht. Gründe dafür sind der Ausbau der Aebnitstrasse (Anlagen im Bau VV) sowie der Ersatz der Informatik auf der Gemeindeverwaltung (Immaterielle Anlagen in Realisierung).

Das Fremdkapital ist um CHF 1'867'607.20 auf CHF 932'056.95 (Vorjahr CHF 2'799'664.15) gesunken, bedingt durch die Rückzahlung des Darlehens.

Das Eigenkapital (SG 29) beträgt per 31.12.2020 CHF 10'711'331.75 und ist somit um CHF 904'829.56 gestiegen. Hauptgrund dafür sind wiederum hohe Einlagen in die Spezialfinanzierungen, insbesondere in den Werterhalt Wasser und Abwasser von rund CHF 580'000.00.

Das massgebende Eigenkapital (SG 299) hat keine Veränderung erfahren und beläuft sich wie im Vorjahr auf CHF 4'398'978.46.

Die detaillierten Veränderungen gehen aus der Bilanz, Seite 66 - 73, hervor.

1.1.6 Nachkredite

Total:	CHF	1'014'845.71
davon:		
gebunden	CHF	830'958.26
GR Kompetenz	CHF	183'887.45
von GV zu beschliessen	CHF	0.00

1.2 Spezialfinanzierungen

(Gebührenfinanzierte Bereiche gemäss Art. 30 Bst. b FHDV)

SF Wasserversorgung (gesetzliche Spezialfinanzierung)

	<u>Rechnung 2020</u>	<u>Budget 2020</u>	<u>Rechnung 2019</u>
Erfolg	<u>-28'885.90</u>	<u>-32'600.00</u>	<u>-6'787.18</u>
	Rechnungsjahr <u>31.12.2020</u>		
Verwaltungsvermögen	<u>167'277.95</u>		
Bestand Werterhalt	<u>1'047'239.33</u>		
Bestand SF	<u>546'854.06</u>		

SF Abwasserentsorgung (gesetzliche Spezialfinanzierung)

	<u>Rechnung 2020</u>	<u>Budget 2020</u>	<u>Rechnung 2019</u>
Erfolg	<u>-6'493.88</u>	<u>-65'700.00</u>	<u>-98'545.40</u>
	Rechnungsjahr <u>31.12.2020</u>		
Verwaltungsvermögen	<u>179'757.45</u>		
Bestand Werterhalt	<u>1'650'361.40</u>		
Bestand SF	<u>140'580.61</u>		

SF Abfallbeseitigung (gesetzliche Spezialfinanzierung)

	<u>Rechnung 2020</u>	<u>Budget 2020</u>	<u>Rechnung 2019</u>
Erfolg	<u>10'342.16</u>	<u>13'150.00</u>	<u>19'818.30</u>
	Rechnungsjahr <u>31.12.2020</u>		
Verwaltungsvermögen	<u>1'546.00</u>		
Bestand Werterhalt	<u>0.00</u>		
Bestand SF	<u>208'422.61</u>		

SF Elektrizitätsversorgung (Gemeindereglement)

	<u>Rechnung 2020</u>	<u>Budget 2020</u>	<u>Rechnung 2019</u>
Erfolg	<u>41'898.90</u>	<u>-14'500.00</u>	<u>168'692.88</u>
	Rechnungsjahr <u>31.12.2020</u>		
Verwaltungsvermögen	<u>263'975.85</u>		
Bestand Werterhalt	<u>0.00</u>		
Bestand SF	<u>1'301'821.39</u>		

2 ECKDATEN

2.1 Übersicht

	Rechnung 2020	Budget 2020	Rechnung 2019
Jahresergebnis ER Gesamthaushalt	16'861.28	-99'650.00	83'178.60
Jahresergebnis ER Allgemeiner Haushalt			
Jahresergebnis Spezialfinanzierungen	16'861.28	-99'650.00	83'178.60
Steuerertrag natürliche Personen	3'507'767.75	3'286'500.00	3'108'098.00
Steuerertrag juristische Personen	308'478.75	247'000.00	157'340.45
Liegenschaftssteuer	231'222.10	221'000.00	216'454.60
Nettoinvestitionen	470'246.70	2'128'000.00	233'893.00
Bestand Finanzvermögen	8'612'221.40		9'836'360.34
Bestand Verwaltungsvermögen Gesamthaushalt	3'031'167.30		2'769'806.00
Bestand Verwaltungsvermögen Allgemeiner Haushalt	768'780.55		730'841.90
Bestand Verwaltungsvermögen Spezialfinanzierungen	2'262'386.75		2'038'964.10
Fremdkapital	932'056.95		2'799'664.15
Eigenkapital	10'711'331.75		9'806'502.19
Reserven			
Bilanzüberschuss /-fehlbetrag	4'398'978.46		4'398'978.46

2.2 Selbstfinanzierung / Finanzierungsergebnis

			Rechnung 2020	Budget 2020	Rechnung 2019
Ergebnis Gesamthaushalt	90		16'861.28	-99'650.00	83'178.60
Abschreibung Verwaltungsvermögen	33	+	208'885.40	260'150.00	207'692.50
Einlagen in Fonds und Spezialfinanzierungen	35	+	588'548.50	315'200.00	343'624.00
Entnahmen aus Fonds und Spezialfinanzierungen	45	-	-8'522.60	-21'200.00	-7'693.00
Wertberichtigung Darlehen Verwaltungsvermögen	364	+			
Wertberichtigung Beteiligungen Verwaltungsvermögen	365	+			
Abschreibungen Investitionsbeiträge	366	+			
Einlagen in das Eigenkapital	389	+	417'351.43	38'800.00	45'476.76
Aufwertung Verwaltungsvermögen	4490	-			
Selbstfinanzierung			1'112'885.06	388'440.00	668'909.11
Nettoinvestitionen					
Investitionsausgaben	6900	+	482'246.70	2'128'000.00	233'893.00
Investitionseinnahmen	5900	-	12'000.00		
Nettoinvestitionen			470'246.70	2'128'000.00	233'893.00
Finanzierungsergebnis			642'638.36	-1'739'560.00	435'016.11

2.3 Gestufter Erfolgsausweis

2.3.1 Gesamter Haushalt

		Rechnung 2020	Budget 2020	Rechnung 2019
	Betrieblicher Aufwand			
30	Personalaufwand	785'982.90	756'500.00	750'213.20
31	Sach- und übriger Betriebsaufwand	2'468'657.51	2'613'830.00	2'143'326.54
33	Abschreibungen Verwaltungsvermögen	208'885.40	260'150.00	207'692.50
35	Einlagen Fonds und Spezialfinanzierungen	588'548.50	315'200.00	343'624.00
36	Transferaufwand	3'537'476.08	3'533'280.00	3'321'082.55
37	Durchlaufende Beiträge	0.00	0.00	0.00
	Betrieblicher Aufwand	7'589'550.39	7'478'960.00	6'765'938.79
	Betrieblicher Ertrag			
40	Fiskalertrag	4'212'132.25	3'934'300.00	3'635'886.05
41	Regalien und Konzessionen	0.00	0.00	0.00
42	Entgelte	2'681'129.65	2'430'800.00	2'445'381.65
43	Verschiedene Erträge	0.00	0.00	0.00
45	Entnahmen Fonds u. Spezialfinanzierungen	8'522.60	21'200.00	7'693.00
46	Transferertrag	737'727.78	701'700.00	644'347.25
47	Durchlaufende Beiträge	0.00	0.00	0.00
	Betrieblicher Ertrag	7'639'512.28	7'088'000.00	6'733'307.95
	Ergebnis aus betrieblicher Tätigkeit	49'961.89	-390'960.00	-32'630.84
34	Finanzaufwand	25'299.33	30'900.00	29'964.20
44	Finanzertrag	299'311.20	256'150.00	187'880.65
	Ergebnis aus Finanzierung	274'011.87	225'250.00	157'916.45
	Operatives Ergebnis	323'973.76	-165'710.00	125'285.61
38	Ausserordentlicher Aufwand	417'351.43	38'800.00	45'476.76
48	Ausserordentlicher Ertrag	110'238.95	104'860.00	3'369.75
	Ausserordentliches Ergebnis	-307'112.48	66'060.00	-42'107.01
	Gesamtergebnis Erfolgsrechnung (+ = Ertragsüberschuss / - = Aufwandüberschuss)	16'861.28	-99'650.00	83'178.60

2.3.2 Allgemeiner Haushalt

		Rechnung 2020	Budget 2020	Rechnung 2019
	Betrieblicher Aufwand			
30	Personalaufwand	773'054.85	742'100.00	736'104.78
31	Sach- und übriger Betriebsaufwand	914'868.54	954'230.00	688'428.41
33	Abschreibungen Verwaltungsvermögen	185'568.55	216'900.00	184'378.50
35	Einlagen Fonds und Spezialfinanzierungen	0.00	0.00	0.00
36	Transferaufwand	3'178'502.75	3'143'330.00	2'908'842.70
37	Durchlaufende Beiträge	0.00	0.00	0.00
	Betrieblicher Aufwand	5'051'994.69	5'056'560.00	4'517'754.39
	Betrieblicher Ertrag			
40	Fiskalertrag	4'212'132.25	3'934'300.00	3'635'886.05
41	Regalien und Konzessionen	0.00	0.00	0.00
42	Entgelte	158'882.22	147'300.00	143'938.00
43	Verschiedene Erträge	0.00	0.00	0.00
45	Entnahmen Fonds u. Spezialfinanzierungen	829.90	0.00	0.00
46	Transferertrag	734'281.68	695'200.00	640'830.85
47	Durchlaufende Beiträge	0.00	0.00	0.00
	Betrieblicher Ertrag	5'106'126.05	4'776'800.00	4'420'654.90
	Ergebnis aus betrieblicher Tätigkeit	54'131.36	-279'760.00	-97'099.49
34	Finanzaufwand	25'299.33	30'900.00	29'964.20
44	Finanzertrag	278'280.45	244'600.00	169'170.70
	Ergebnis aus Finanzierung	252'981.12	213'700.00	139'206.50
	Operatives Ergebnis	307'112.48	-66'060.00	42'107.01
38	Ausserordentlicher Aufwand	417'351.43	38'800.00	45'476.76
48	Ausserordentlicher Ertrag	110'238.95	104'860.00	3'369.75
	Ausserordentliches Ergebnis	-307'112.48	66'060.00	-42'107.01
	Gesamtergebnis Erfolgsrechnung (+ = Ertragsüberschuss / - = Aufwandüberschuss)	0.00	0.00	0.00

2.3.3 Wasserversorgung

		Rechnung 2020	Budget 2020	Rechnung 2019
	Betrieblicher Aufwand			
30	Personalaufwand	5'589.85	6'200.00	5'579.33
31	Sach- und übriger Betriebsaufwand	106'099.85	91'000.00	67'504.70
33	Abschreibungen Verwaltungsvermögen	6'018.05	12'200.00	6'018.00
35	Einlagen Fonds und Spezialfinanzierungen	260'923.50	141'500.00	150'499.00
36	Transferaufwand	21'333.05	21'650.00	21'368.20
37	Durchlaufende Beiträge	0.00	0.00	0.00
	Betrieblicher Aufwand	399'964.30	272'550.00	250'969.23
	Betrieblicher Ertrag			
40	Fiskalertrag	0.00	0.00	0.00
41	Regalien und Konzessionen	0.00	0.00	0.00
42	Entgelte	357'966.10	220'000.00	231'580.60
43	Verschiedene Erträge	0.00	0.00	0.00
45	Entnahmen Fonds u. Spezialfinanzierungen	6'018.05	12'200.00	6'018.00
46	Transferertrag	1'000.00	3'500.00	1'000.00
47	Durchlaufende Beiträge	0.00	0.00	0.00
	Betrieblicher Ertrag	364'984.15	235'700.00	238'598.60
	Ergebnis aus betrieblicher Tätigkeit	-34'980.15	-36'850.00	-12'370.63
34	Finanzaufwand	0.00	0.00	0.00
44	Finanzertrag	6'094.25	4'250.00	5'583.45
	Ergebnis aus Finanzierung	6'094.25	4'250.00	5'583.45
	Operatives Ergebnis	-28'885.90	-32'600.00	-6'787.18
38	Ausserordentlicher Aufwand	0.00	0.00	0.00
48	Ausserordentlicher Ertrag	0.00	0.00	0.00
	Ausserordentliches Ergebnis	0.00	0.00	0.00
	Gesamtergebnis Erfolgsrechnung (+ = Ertragsüberschuss / - = Aufwandüberschuss)	-28'885.90	-32'600.00	-6'787.18

2.3.4 Abwasserentsorgung

		Rechnung 2020	Budget 2020	Rechnung 2019
	Betrieblicher Aufwand			
30	Personalaufwand	0.00	0.00	0.00
31	Sach- und übriger Betriebsaufwand	20'327.75	13'500.00	16'403.45
33	Abschreibungen Verwaltungsvermögen	1'674.65	9'000.00	1'675.00
35	Einlagen Fonds und Spezialfinanzierungen	327'625.00	173'700.00	193'125.00
36	Transferaufwand	193'339.83	220'100.00	242'281.40
37	Durchlaufende Beiträge	0.00	0.00	0.00
	Betrieblicher Aufwand	542'967.23	416'300.00	453'484.85
	Betrieblicher Ertrag			
40	Fiskalertrag	0.00	0.00	0.00
41	Regalien und Konzessionen	0.00	0.00	0.00
42	Entgelte	528'162.55	338'000.00	346'977.50
43	Verschiedene Erträge	0.00	0.00	0.00
45	Entnahmen Fonds u. Spezialfinanzierungen	1'674.65	9'000.00	1'675.00
46	Transferertrag	0.00	0.00	0.00
47	Durchlaufende Beiträge	0.00	0.00	0.00
	Betrieblicher Ertrag	529'837.20	347'000.00	348'652.50
	Ergebnis aus betrieblicher Tätigkeit	-13'130.03	-69'300.00	-104'832.35
34	Finanzaufwand	0.00	0.00	0.00
44	Finanzertrag	6'636.15	3'600.00	6'286.95
	Ergebnis aus Finanzierung	6'636.15	3'600.00	6'286.95
	Operatives Ergebnis	-6'493.88	-65'700.00	-98'545.40
38	Ausserordentlicher Aufwand	0.00	0.00	0.00
48	Ausserordentlicher Ertrag	0.00	0.00	0.00
	Ausserordentliches Ergebnis	0.00	0.00	0.00
	Gesamtergebnis Erfolgsrechnung (+ = Ertragsüberschuss / - = Aufwandüberschuss)	-6'493.88	-65'700.00	-98'545.40

2.3.5 Abfallbeseitigung

		Rechnung 2020	Budget 2020	Rechnung 2019
	Betrieblicher Aufwand			
30	Personalaufwand	0.00	0.00	0.00
31	Sach- und übriger Betriebsaufwand	147'088.27	140'300.00	131'926.80
33	Abschreibungen Verwaltungsvermögen	221.35	250.00	221.00
35	Einlagen Fonds und Spezialfinanzierungen	0.00	0.00	0.00
36	Transferaufwand	22'499.95	23'700.00	23'979.45
37	Durchlaufende Beiträge	0.00	0.00	0.00
	Betrieblicher Aufwand	169'809.57	164'250.00	156'127.25
	Betrieblicher Ertrag			
40	Fiskalertrag	0.00	0.00	0.00
41	Regalien und Konzessionen	0.00	0.00	0.00
42	Entgelte	179'169.63	176'500.00	175'066.95
43	Verschiedene Erträge	0.00	0.00	0.00
45	Entnahmen Fonds u. Spezialfinanzierungen	0.00	0.00	0.00
46	Transferertrag	0.00	0.00	0.00
47	Durchlaufende Beiträge	0.00	0.00	0.00
	Betrieblicher Ertrag	179'169.63	176'500.00	175'066.95
	Ergebnis aus betrieblicher Tätigkeit	9'360.06	12'250.00	18'939.70
34	Finanzaufwand	0.00	0.00	0.00
44	Finanzertrag	982.10	900.00	878.60
	Ergebnis aus Finanzierung	982.10	900.00	878.60
	Operatives Ergebnis	10'342.16	13'150.00	19'818.30
38	Ausserordentlicher Aufwand	0.00	0.00	0.00
48	Ausserordentlicher Ertrag	0.00	0.00	0.00
	Ausserordentliches Ergebnis	0.00	0.00	0.00
	Gesamtergebnis Erfolgsrechnung (+ = Ertragsüberschuss / - = Aufwandüberschuss)	10'342.16	13'150.00	19'818.30

2.3.6 Elektrizitätsversorgung

		Rechnung 2020	Budget 2020	Rechnung 2019
	Betrieblicher Aufwand			
30	Personalaufwand	7'338.20	8'200.00	8'529.09
31	Sach- und übriger Betriebsaufwand	1'280'273.10	1'414'800.00	1'239'063.18
33	Abschreibungen Verwaltungsvermögen	15'402.80	21'800.00	15'400.00
35	Einlagen Fonds und Spezialfinanzierungen	0.00	0.00	0.00
36	Transferaufwand	121'800.50	124'500.00	124'610.80
37	Durchlaufende Beiträge	0.00	0.00	0.00
	Betrieblicher Aufwand	1'424'814.60	1'569'300.00	1'387'603.07
	Betrieblicher Ertrag			
40	Fiskalertrag	0.00	0.00	0.00
41	Regalien und Konzessionen	0.00	0.00	0.00
42	Entgelte	1'456'949.15	1'549'000.00	1'547'818.60
43	Verschiedene Erträge	0.00	0.00	0.00
45	Entnahmen Fonds u. Spezialfinanzierungen	0.00	0.00	0.00
46	Transferertrag	2'446.10	3'000.00	2'516.40
47	Durchlaufende Beiträge	0.00	0.00	0.00
	Betrieblicher Ertrag	1'459'395.25	1'552'000.00	1'550'335.00
	Ergebnis aus betrieblicher Tätigkeit	34'580.65	-17'300.00	162'731.93
34	Finanzaufwand	0.00	0.00	0.00
44	Finanzertrag	7'318.25	2'800.00	5'960.95
	Ergebnis aus Finanzierung	7'318.25	2'800.00	5'960.95
	Operatives Ergebnis	41'898.90	-14'500.00	168'692.88
38	Ausserordentlicher Aufwand	0.00	0.00	0.00
48	Ausserordentlicher Ertrag	0.00	0.00	0.00
	Ausserordentliches Ergebnis	0.00	0.00	0.00
	Gesamtergebnis Erfolgsrechnung (+ = Ertragsüberschuss / - = Aufwandüberschuss)	41'898.90	-14'500.00	168'692.88

3 BILANZ

AKTIVEN	Rechnung 2020	Rechnung 2019	Veränderung
FINANZVERMÖGEN			
100 Flüssige Mittel und kurzfristige Geldanlagen	4'139'634.47	2'772'708.54	1'366'925.93
101 Forderungen	2'871'904.12	2'284'378.27	587'525.85
102 Kurzfristige Finanzanlagen	-	3'006'781.60	-3'006'781.60
104 Aktive Rechnungsabgrenzungen	21'915.10	56'874.15	-34'959.05
106 Vorräte und angefangene Arbeiten	4'328.21	4'298.28	29.93
107 Finanzanlagen	49'229.00	38'109.00	11'120.00
108 Sachanlagen Finanzvermögen	1'525'210.50	1'673'210.50	-148'000.00
109 Forderungen gegenüber Spezialfinanzierungen und Fonds im FK	-	-	-
TOTAL FINANZVERMÖGEN	8'612'221.40	9'836'360.34	-1'224'138.94
VERWALTUNGSVERMÖGEN			
140 Sachanlagen Verwaltungsvermögen	1'917'132.25	1'721'753.45	195'378.80
142 Immaterielle Anlagen	252'484.05	186'501.55	65'982.50
144 Darlehen	-	-	-
145 Beteiligungen, Grundkapitalien	861'551.00	861'551.00	-
146 Investitionsbeiträge	-	-	-
148 Kumulierte zusätzliche Abschreibungen	-	-	-
TOTAL VERWALTUNGSVERMÖGEN	3'031'167.30	2'769'806.00	261'361.30
AKTIVEN	11'643'388.70	12'606'166.34	-962'777.64

PASSIVEN	Rechnung 2020	Rechnung 2019	Veränderung
FREMDKAPITAL			
Kurzfristiges Fremdkapital			
200 Laufende Verbindlichkeiten	600'570.25	458'259.25	142'311.00
201 Kurzfristige Finanzverbindlichkeiten	-	-	-
204 Passive Rechnungsabgrenzungen	14'216.05	5'482.00	8'734.05
205 Kurzfristige Rückstellungen	28'500.00	-	28'500.00
Total kurzfristiges Fremdkapital	643'286.30	463'741.25	179'545.05
Langfristiges Fremdkapital			
206 Langfristige Finanzverbindlichkeiten	-	2'000'000.00	-2'000'000.00
208 Langfristige Rückstellungen	-	-	-
209 Verbindlichkeiten gegenüber Spezialfinanzierungen und Fonds im FK	288'770.65	335'922.90	-47'152.25
Total langfristiges Fremdkapital	288'770.65	2'335'922.90	-2'047'152.25
TOTAL FREMDKAPITAL	932'056.95	2'799'664.15	-1'867'607.20
EIGENKAPITAL			
290 Verpflichtungen/Vorschüsse gegenüber Spezialfinanzierungen	2'197'678.67	2'180'817.39	16'861.28
292 Rücklagen der Globalbudgetbereiche	-	-	-
293 Vorfinanzierungen	3'227'015.52	2'236'187.24	990'828.28
294 Reserven	-	-	-
296 Neubewertungsreserve Finanzvermögen	887'659.10	990'519.10	-102'860.00
299 Bilanzüberschuss/-fehlbeträge	4'398'978.46	4'398'978.46	-
TOTAL EIGENKAPITAL	10'711'331.75	9'806'502.19	904'829.56
PASSIVEN	11'643'388.70	12'606'166.34	-962'777.64

4 FUNKTIONEN

4.1 Erfolgsrechnung

	Rechnung 2020		Budget 2020		Rechnung 2019	
	Aufwand	Ertrag	Aufwand	Ertrag	Aufwand	Ertrag
0 Allgemeine Verwaltung	812'624.56	137'473.80	813'400.00	137'450.00	689'824.83	139'472.90
Nettoergebnis		675'150.76		675'950.00		550'351.93
1 Öffentliche Ordnung und Sicherheit	78'106.50	40'871.35	83'500.00	41'000.00	71'572.45	36'916.55
Nettoergebnis		37'235.15		42'500.00		34'655.90
2 Bildung	1'708'247.85	286'727.10	1'658'080.00	278'700.00	1'460'835.73	233'868.75
Nettoergebnis		1'421'520.75		1'379'380.00		1'226'966.98
3 Kultur, Sport, Freizeit, Kirche	46'054.60	12'609.75	50'770.00	11'100.00	48'020.30	12'428.10
Nettoergebnis		33'444.85		39'670.00		35'592.20
4 Gesundheit	19'098.40	4'477.10	6'660.00		3'448.75	
Nettoergebnis		14'621.30		6'660.00		3'448.75
5 Soziale Sicherheit	1'320'625.50	37'653.98	1'350'300.00		1'241'613.35	
Nettoergebnis		1'282'971.52		1'350'300.00		1'241'613.35
6 Verkehr	498'206.70	89'388.95	562'550.00	91'500.00	498'455.98	92'667.10
Nettoergebnis		408'817.75		471'050.00		405'788.88
7 Umweltschutz und Raumordnung	1'159'421.71	1'148'011.98	913'450.00	886'850.00	903'360.63	900'054.13
Nettoergebnis		11'409.73		26'600.00		3'306.50
8 Volkswirtschaft	1'468'347.80	1'527'598.45	1'572'200.00	1'632'900.00	1'557'861.60	1'620'223.15
Nettoergebnis	59'250.65		60'700.00		62'361.55	
9 Finanzen und Steuern	991'880.09	4'817'801.25	569'700.00	4'501'110.00	573'495.96	4'012'858.90
Nettoergebnis	3'825'921.16		3'931'410.00		3'439'362.94	

0 Allgemeine Verwaltung

	Rechnung 2020		Budget 2020		Rechnung 2019	
	Aufwand	Ertrag	Aufwand	Ertrag	Aufwand	Ertrag
Nettoergebnis	812'624.56	137'473.80	813'400.00	137'450.00	689'824.83	139'472.90
		675'150.76		675'950.00		550'351.93

Wesentliche Veränderungen:

0120	Tiefere Auslagen für Löhne, Tag- und Sitzungsgelder an Behörden und Kommissionen; weniger Aufwand für Aus- und Weiterbildungen; der Gemeinderatskredit musste nicht voll ausgeschöpft werden, wegen Ausfall von diversen Anlässen infolge der Pandemie
0220	Erhöhter Aufwand für Löhne Verwaltungspersonal wegen Stellenwechsel und Abgrenzungen von Gleitzeit und Ferien; weniger Aufwand für Aus- und Weiterbildungen wegen nicht durchgeführter Kurse bedingt durch Corona; Mehraufwand bei den Honoraren für externe Berater aufgrund der Arbeitsplatzbewertung; Aufwand für Unterhalt Software ist höher als angenommen; tiefere Abschreibungen bei der Informatik, da das Projekt Ersatz Informatik auf der Gemeindeverwaltung per Ende 2020 noch nicht abgeschlossen war
0290 / 0291	Rückerstattungen von Taggeldern der Versicherung wegen eines Unfalls einer Mitarbeiterin; Planung für Sanierung Gemeindezentrum konnte noch nicht in Angriff genommen werden, weshalb der Planungskredit nicht verwendet werden musste; erhöhter Aufwand für Unterhalt Gebäude wegen eines Wasserleitungsbruchs bei der Mehrzweckhalle

1 Öffentliche Ordnung und Sicherheit, Verteidigung

	Rechnung 2020		Budget 2020		Rechnung 2019	
	Aufwand	Ertrag	Aufwand	Ertrag	Aufwand	Ertrag
Nettoergebnis	78'106.50	40'871.35	83'500.00	41'000.00	71'572.45	36'916.55
		37'235.15		42'500.00		34'655.90

Wesentliche Veränderungen:

1400	Weniger Auslagen für Publikationen aus der Bauverwaltung, aber entsprechend auch weniger Einnahmen für Amtshandlungen aus der Bauabteilung.
1620	Beitrag an Gemeindeverband öffentliche Sicherheit ist leicht höher als angenommen; Kosten für Strom und Wasser für die Zivilschutzanlage fallen tiefer aus

2 Bildung

	Rechnung 2020		Budget 2020		Rechnung 2019	
	Aufwand	Ertrag	Aufwand	Ertrag	Aufwand	Ertrag
Nettoergebnis	1'708'247.85	286'727.10	1'658'080.00	278'700.00	1'460'835.73	233'868.75
		1'421'520.75		1'379'380.00		1'226'966.98

Wesentliche Veränderungen:

- 2110 Entschädigungen an die Lehrerbesoldung auf Stufe Kindergarten sind höher ausgefallen, da bei der Budgetierung mit weniger Vollezeiteinheiten gerechnet worden war
- 2120 Tiefere Auslagen für Aus- und Weiterbildungen, Mehrkosten wegen der Anschaffung von zusätzlich Pulten und Stühlen, beides in Zusammenhang mit Corona
- 2130 Höherer Anteil an die Lehrbesoldungskosten auf der Sekundarstufe; mehr Schülerbeiträgen für Schüler an Gymnasien; Mehrertrag aus indexierten Schülerbeiträgen vom Kanton
- 2140 Erneut geringerer Beitrag an die Musikschule
- 2180 Nettoaufwand bei der Tagesschule liegt im Rahmen des Budgets
- 2190 Mehraufwand für das Erstellen und die Schulung eines Evakuationskonzepts
- 2193 Minderaufwand wegen Ausfall von Schulreisen und Lager, aufgrund der Covid-19-Pandemie

3 Kultur, Sport, Freizeit, Kirche

	Rechnung 2020		Budget 2020		Rechnung 2019	
	Aufwand	Ertrag	Aufwand	Ertrag	Aufwand	Ertrag
Nettoergebnis	46'054.60	12'609.75	50'770.00	11'100.00	48'020.30	12'428.10
		33'444.85		39'670.00		35'592.20

Wesentliche Veränderungen:

- 3290 Ausfall der 1.-August-Feier inkl. Feuerwerk wegen Corona
- 3320 Mehreinnahmen bei den Inseraten in der Archer Dorf-Zytig
- 3420 Mehraufwand wegen höheren Beiträgen an die Vereine, gem. Reglement

4 Gesundheit

	Rechnung 2020		Budget 2020		Rechnung 2019	
	Aufwand	Ertrag	Aufwand	Ertrag	Aufwand	Ertrag
	19'098.40	4'477.10	6'660.00	0.00	3'448.75	0.00
Nettoergebnis		14'621.30		6'660.00		3'448.75

Wesentliche Veränderungen:

- 4330 Keine Schularztuntersuchungen und Läusekontrollen durchgeführt
- 4331 weniger Gemeindebeiträge für Zahnkontrollen bei Schülern
- 4990 neue Funktion übriges Gesundheitswesen: alle Aufwände wegen Corona (Anschaffung von Treteimern, Desinfektionsstationen, Spuckschützen, Reinigungs- und Desinfektionsmitteln, Informationen an Bevölkerung)

5 Soziale Sicherheit

	Rechnung 2020		Budget 2020		Rechnung 2019	
	Aufwand	Ertrag	Aufwand	Ertrag	Aufwand	Ertrag
	1'320'625.50	37'653.98	1'350'300.00	0.00	1'241'613.35	0.00
Nettoergebnis		1'282'971.52		1'350'300.00		1'241'613.35

Wesentliche Veränderungen:

- 5320 tieferer Beitrag an den Lastenausgleich Sozialversicherung EL
- 5350 weniger Auslagen für Geschenke an Senioren
- 5410 geringerer Beitrag an den Lastenausgleich Familienzulagen
- 5451 Aufwand für neues System mit Betreuungsgutscheinen ist tiefer ausgefallen, als angenommen
- 5799 Beitrag an den Lastenausgleich Sozialhilfe fällt tiefer aus

6 Verkehr

	Rechnung 2020		Budget 2020		Rechnung 2019	
	Aufwand	Ertrag	Aufwand	Ertrag	Aufwand	Ertrag
	498'206.70	89'388.95	562'550.00	91'500.00	498'455.98	92'667.10
Nettoergebnis		408'817.75		471'050.00		405'788.88

Wesentliche Veränderungen:

6150	Minderaufwand bei der Anschaffung von Strassensignalen, von Treibstoff, sowie dem Fahrzeug- und Maschinenunterhalt, Verzicht auf Anschaffung Salzstreuer; Mehrertrag aus Weiterverrechnungen
6155	Mehraufwand bei den Löhnen für Ortspolizisten wegen vermehrten Kontrollen bedingt durch Corona; Mehraufwand für den Ersatz der beschädigten Parkuhr an der Aare; massiv höherer Ertrag an Parkgebühren
6220	Bauliche Massnahme bei Bushaltestelle ist noch nicht erfolgt, demzufolge geringerer Aufwand
6290	massiv weniger Einnahmen aus dem Verkauf der Gemeindetageskarten, auch eine Auswirkung der Corona-Pandemie

7 Umweltschutz und Raumordnung

	Rechnung 2020		Budget 2020		Rechnung 2019	
	Aufwand	Ertrag	Aufwand	Ertrag	Aufwand	Ertrag
Nettoergebnis	1'159'421.71	1'148'011.98	913'450.00	886'850.00	903'360.63	900'054.13
		11'409.73		26'600.00		3'306.50

Wesentliche Veränderungen:

7101/7201/7301	bereits unter Punkt 1.1.2 erläutert
7410	geringerer Beitrag an den Unterhalt Juragewässerkorrektion
7900	budgetierte Abschreibungen auf Umsetzung Baureglement, Zonenplan entfallen, da noch nicht abgeschlossen
7906	Mehrertrag aus Rückzahlung des Vermögens aufgrund der Auflösung Regionalplanung Grenchen-Büren

8 Volkswirtschaft

	Rechnung 2020		Budget 2020		Rechnung 2019	
	Aufwand	Ertrag	Aufwand	Ertrag	Aufwand	Ertrag
Nettoergebnis	1'468'347.80	1'527'598.45	1'572'200.00	1'632'900.00	1'557'861.60	1'620'223.15
	59'250.65		60'700.00		62'361.55	

Wesentliche Veränderungen:

8710	Minderertrag bei der Gemeindeabgabe aus der SF Elektrizitätsnetz (8711)
8711	bereits unter Punkt 1.1.3 erläutert

9 Finanzen und Steuern

	Rechnung 2020		Budget 2020		Rechnung 2019	
	Aufwand	Ertrag	Aufwand	Ertrag	Aufwand	Ertrag
Nettoergebnis	991'880.09	4'817'801.25	569'700.00	4'501'110.00	573'495.96	4'012'858.90
	3'825'921.16		3'931'410.00		3'439'362.94	

Wesentliche Veränderungen:

- 9100 Mehrertrag bei den allgemeinen Gemeindesteuern von natürlichen sowie auch juristischen Personen; Minderertrag bei den Quellensteuern; Mehrertrag aus dem Eingang von abgeschriebenen Steuern
- 9101 Grundstückgewinnsteuern liegen unter dem Budget, ebenso resultiert ein Minderertrag bei den Sonderveranlagungen
- 9102 Mehrertrag bei den Liegenschaftssteuern, aufgrund der allgemeinen Neubewertung der amtlichen Werte
- 9300 Wegfall des geotopografischen Zuschusses aus dem Finanzausgleich, da Strassenlänge pro Kopf nicht mehr mind. 80 % des Medians entsprechen; Minderertrag beim Zuschuss aus Disparitätenabbau, dies wegen der guten Ergebnisse der letzten Jahre, was den harmonisierten Ertragsindex verbesserte
- 9500 erstmaliger Ertrag aus dem Anteil an direkten Bundessteuern, im Budget nicht berücksichtigt
- 9610 Minderaufwand bei den Zinsen auf langfristigen Finanzverbindlichkeiten, da das auslaufende Darlehen nicht wieder aufgenommen werden musste; erhöhter Aufwand bei den Passivzinsen zugunsten der Spezialfinanzierungen, da diese grösstenteils besser abgeschlossen haben als angenommen; Mehrertrag beim Finanzertrag von öffentlichen Unternehmungen, wegen zusätzlicher Dividende vom Kieswerk
- 9630 Mehraufwand beim Gebäudeunterhalt wegen der Sanierung Aussenmauer
- 9690 Mehrertrag aufgrund der Marktwertanpassung der Aktien BKW AG
- 9902 Einlage in die SF Vorfinanzierung Liegenschaften VV aufgrund des am 4.12.2019 durch die Gemeindeversammlung genehmigten Reglementes SF Vorfinanzierung Gemeindeinfrastruktur; konnte nicht budgetiert werden, da das Budget keinen Ertragsüberschuss vorgesehen hatte

4 FUNKTIONEN

4.2 Investitionsrechnung

	Rechnung 2020		Budget 2020		Rechnung 2019	
	Ausgaben	Einnahmen	Ausgaben	Einnahmen	Ausgaben	Einnahmen
0 Allgemeine Verwaltung	123'259.10	0.00	140'000.00	0.00	78'484.35	0.00
Nettoausgaben/-einnahmen		123'259.10		140'000.00		78'484.35
1 Öffentliche Ordnung und Sicherheit	0.00	0.00	0.00	0.00	0.00	0.00
Nettoausgaben/-einnahmen		0.00		0.00		0.00
2 Bildung	21'533.95	0.00	30'000.00	0.00	61'205.15	0.00
Nettoausgaben/-einnahmen		21'533.95		30'000.00		61'205.15
3 Kultur, Sport, Freizeit, Kirche	0.00	0.00	0.00	0.00	0.00	0.00
Nettoausgaben/-einnahmen		0.00		0.00		0.00
4 Gesundheit	0.00	0.00	0.00	0.00	0.00	0.00
Nettoausgaben/-einnahmen		0.00		0.00		0.00
5 Soziale Sicherheit	0.00	0.00	0.00	0.00	0.00	0.00
Nettoausgaben/-einnahmen		0.00		0.00		0.00
6 Verkehr	55'847.70	0.00	517'000.00	0.00	31'858.45	0.00
Nettoausgaben/-einnahmen		55'847.70		517'000.00		31'858.45
7 Umweltschutz und Raumordnung	182'059.60	12'000.00	1'084'000.00	0.00	13'848.45	0.00
Nettoausgaben/-einnahmen		170'059.60		1'084'000.00		13'848.45
8 Volkswirtschaft	99'546.35	0.00	357'000.00	0.00	49'862.55	0.00
Nettoausgaben/-einnahmen		99'546.35		357'000.00		49'862.55
9 Finanzen und Steuern	12'000.00	482'246.70	0.00	2'128'000.00	0.00	235'258.95
Nettoausgaben/-einnahmen	470'246.70		2'128'000.00		235'258.95	

5 SACHGRUPPEN

5.1 Erfolgsrechnung

	Rechnung 2020		Budget 2020		Rechnung 2019	
	Aufwand	Ertrag	Aufwand	Ertrag	Aufwand	Ertrag
AUFWAND						
30 Personalaufwand	785'982.90		756'500.00		750'213.20	
31 Sach- und übriger Betriebsaufwand	2'468'657.51		2'613'830.00		2'143'326.54	
33 Abschreibungen Verwaltungsvermögen	208'885.40		260'150.00		207'692.50	
34 Finanzaufwand	25'299.33		30'900.00		29'964.20	
35 Einlagen in Fonds und Spezialfinanzierungen	588'548.50		315'200.00		343'624.00	
36 Transferaufwand	3'537'476.08		3'533'280.00		3'321'082.55	
38 Ausserordentlicher Aufwand	417'351.43		38'800.00		45'476.76	
39 Interne Verrechnungen	18'171.50		18'800.00		18'598.65	
3 TOTAL AUFWAND	8'050'372.65	0.00	7'567'460.00	0.00	6'859'978.40	0.00
ERTRAG						
40 Fiskalertrag		4'212'132.25		3'934'300.00		3'635'886.05
42 Entgelte		2'681'129.65		2'430'800.00		2'445'381.65
44 Finanzertrag		299'311.20		256'150.00		187'880.65
45 Entnahmen aus Fonds und Spezialfinanzierungen		8'522.60		21'200.00		7'693.00
46 Transferertrag		737'727.78		701'700.00		644'347.25
48 Ausserordentlicher Ertrag		110'238.95		104'860.00		3'369.75
49 Interne Verrechnungen		18'171.50		18'800.00		18'598.65
4 TOTAL ERTRAG	0.00	8'067'233.93	0.00	7'467'810.00	0.00	6'943'157.00
ABSCHLUSS						
90 Abschluss Erfolgsrechnung	16'861.28			-99'650.00	83'178.60	
TOTAL ERFOLGSRECHNUNG	8'067'233.93	8'067'233.93	7'567'460.00	7'567'460.00	6'943'157.00	6'943'157.00

5.2 Investitionsrechnung

	Rechnung 2020		Budget 2020		Rechnung 2019	
	Ausgaben	Einnahmen	Ausgaben	Einnahmen	Ausgaben	Einnahmen
AUSGABEN						
50 Sachanlagen	385'893.05		1'988'000.00		156'357.00	
51 Investitionen auf Rechnung Dritter	0.00		0.00		0.00	
52 Immaterielle Anlagen	96'353.65		140'000.00		78'901.95	
54 Darlehen	0.00		0.00		0.00	
55 Beteiligungen und Grundkapitalien	0.00		0.00		0.00	
56 Eigene Investitionsbeiträge	0.00		0.00		0.00	
57 Durchlaufende Investitionsbeiträge	0.00		0.00		0.00	
5 TOTAL AUSGABEN	482'246.70	0.00	2'128'000.00	0.00	235'258.95	0.00
EINNAHMEN						
60 Übertrag von Sachanlagen in das Finanzvermögen		0.00		0.00		0.00
61 Rückerstattungen		0.00		0.00		0.00
62 Abgang immaterielle Anlagen		0.00		0.00		0.00
63 Investitionsbeiträge für eigene Rechnung		12'000.00		0.00		0.00
64 Rückzahlung von Darlehen		0.00		0.00		0.00
65 Übertrag von Beteiligungen		0.00		0.00		0.00
66 Rückzahlung eigener Investitionsbeiträge		0.00		0.00		0.00
67 Durchlaufende Investitionsbeiträge		0.00		0.00		0.00
6 TOTAL EINNAHMEN	0.00	12'000.00	0.00	0.00	0.00	0.00
59 Übertrag an Bilanz (Passivierungen)	12'000.00		0.00		0.00	
69 Übertrag an Bilanz (Aktivierungen)		482'246.70		2'128'000.00		235'258.95
NETTOINVESTITIONEN		470'246.70		2'128'000.00		235'258.95
ÜBERSCHUSS AUS INVESTITIONSRECHNUNG	0.00		0.00		0.00	

6 GELDFLUSSRECHNUNG

Bezeichnung	CHF 2020	CHF 2019
Geldfluss aus betrieblicher Tätigkeit		
Ertragsüberschuss / (-) Aufwandüberschuss	16'861.28	83'178.60
Abschreibungen Verwaltungsvermögen	208'885.40	207'692.50
Abschreibungen Investitionsbeiträge	0.00	0.00
Einlagen in das Eigenkapital	417'351.43	45'476.76
(-) Entnahmen aus dem Eigenkapital	-110'238.95	-3'369.75
Verluste aus Verkauf Finanzanlagen FV und Übertragung Finanzanlagen FV ins VV / (-) Gewinne aus Verkauf Finanzanlagen FV	0.00	0.00
(-) Gewinne aus Verkauf Sachanlagen FV / Verluste aus Veräusserung Sachanlagen FV und Übertragung Sachanlagen FV ins VV	-74'000.00	0.00
(-) Wertberichtigungen Anlagen FV / Wertberichtigungen Anlagen FV	-11'120.00	244.00
Wertberichtigungen Darlehen/Beteiligungen VV	0.00	0.00
(-) Aufwertung VV	0.00	0.00
(-) Zunahme/Abnahme Forderungen	-587'525.85	290'308.09
(-) Zunahme/Abnahme Vorräte	-29.93	-229.25
Abnahme/(-) Zunahme aktive Rechnungsabgrenzungen	34'959.05	-14'117.15
Zunahme/(-) Abnahme Laufende Verbindlichkeiten	12'429.60	29'468.85
Zunahme/(-) Abnahme kurzfr. Rückstellungen	28'500.00	0.00
Zunahme/(-) Abnahme passive Rechnungsabgrenzungen	8'734.05	-52'386.25
(-) Abnahme/Zunahme langfr. Rückstellungen	0.00	0.00
Zunahme/(-) Abnahme Spezialfinanzierungen im EK und Vorfinanzierungen	580'855.80	335'931.00
Geldfluss aus betrieblicher Tätigkeit	525'661.88	922'197.40
Geldfluss aus Investitionstätigkeit		
Zahlungen für Nettoinv. Sachanlagen + Immat. Anlagen+ Investitionsbeiträge VV	-368'974.45	-235'258.95
(-) Auszahlungen für Darlehen/Beteiligungen VV	0.00	0.00
Einzahlung für Darlehen/Beteiligungen VV	0.00	0.00
(-) Kauf Sachanlagen FV	0.00	0.00

Verkauf Sachanlagen FV	222'000.00	0.00
(-) Investitionen Sachanlagen FV	0.00	0.00
(-) Kauf kurzfristige Finanzanlagen FV	-250.55	-976.90
Verkauf kurzfristige Finanzanlagen FV	3'007'032.15	0.00
(-) Kauf langfristige Finanzanlagen FV	0.00	0.00
Verkauf langfristige Finanzanlagen FV	0.00	0.00
Geldfluss aus Investitionstätigkeit	2'859'807.15	-236'235.85
Geldfluss aus Finanzierungstätigkeit		
Zunahme/ (-) Abnahme Kontokorrente mit Dritten	28'609.15	-8'331.10
Aufnahme kurzfristige Finanzverbindlichkeiten	0.00	0.00
(-) Rückzahlung kurzfristige Finanzverbindlichkeiten	0.00	0.00
Aufnahme langfristige Finanzverbindlichkeiten	0.00	0.00
(-) Rückzahlung langfristige Finanzverbindlichkeiten	-2'000'000.00	0.00
(-) Abnahme/Zunahme Stiftungen, Legate, Zuwendungen im FK sowie Fonds im FK	-47'152.25	-9'598.70
Geldfluss aus Finanzierungstätigkeit	-2'018'543.10	-17'929.80
Total Geldfluss		
Bestand Flüssige Mittel und kurzfristige Geldanlagen 1.1.	2'772'708.54	2'104'676.79
Bestand Flüssige Mittel und kurzfristige Geldanlagen 31.12.	4'139'634.47	2'772'708.54
<i>Kontrollrechnung: Differenz</i>	<i>0.00</i>	<i>0.00</i>

7 Finanzkennzahlen

7.1 Gesamthaushalt

Kennzahl	Rechnung 2020 Wert	Ø 5 Jahre Wert	Kommentar/Interpretation
Nettoverschuldungsquotient	-188.7%	-169.5%	Nettoschulden in % des Fiskalertrages (inkl. Finanzausgleich). Diese Kennzahl gibt an, welcher Anteil der Fiskalerträge, bzw. wieviel Jahrest tranchen erforderlich sind, um die Nettoschulden abzutragen. Richtwert: < 100% = sehr geringe Nettoverschuldung resp. Nettovermögen
Selbstfinanzierungsgrad	236.7%	313.1%	Selbstfinanzierung in % der Nettoinvestitionen. Der Selbstfinanzierungsgrad gibt Antwort auf die Frage, wie weit die Investitionen aus selbst erarbeiteten Mitteln bezahlt werden können. Richtwert: > 100% = ideal
Zinsbelastungsanteil	-0.2%	-0.5%	Nettozinsen in % des Laufenden Ertrages. Der Zinsbelastungsanteil sagt aus, wie stark der Laufende Ertrag durch den Zinsendienst belastet ist. Je tiefer der Wert, desto grösser der Handlungsspielraum. Richtwert: -1 - 0% = sehr tief
Bruttoverschuldungsanteil	7.5%	28.5%	Bruttoschuld in % des Laufenden Ertrages. Die Bruttoverschuldung informiert über das Mass der Verschuldung einer Gemeinde. Richtwert: < 50% = sehr gut
Investitionsanteil	6.7%	2.4%	Bruttoinvestitionen in % der Gesamtausgaben. Der Investitionsanteil informiert über das Mass der Investitionstätigkeit einer Gemeinde. Richtwert: < 10% = schwache Investitionstätigkeit
Kapitaldienstanteil	2.4%	2.1%	Kapitaldienst in % des Laufenden Ertrages. Der Kapitaldienstanteil informiert darüber, wie stark der Laufende Ertrag durch Zinsendienst und Abschreibungen belastet ist. Richtwert: < 5% = geringe Belastung

Nettoschuld in Franken pro Einwohner	-CHF 4'596	-CHF 3'956	<i>Die Nettoschuld pro Einwohner wird als Gradmesser für die Verschuldung verwendet. Ein negativer Wert entspricht einem Nettovermögen pro Einwohner.</i>
Selbstfinanzierungsanteil	13.8%	10.3%	Selbstfinanzierung in % des Laufenden Ertrages . Der Selbstfinanzierungsanteil gibt Auskunft über die finanzielle Leistungsfähigkeit unserer Gemeinde. Je höher der Wert, desto grösser ist der Spielraum für den Schuldenabbau oder die Finanzierung von Investitionen und deren Folgekosten. Richtwert: 5 - 15 % mittel
Nettozinsbelastungsanteil	-3.6%	-2.6%	Finanzaufwand netto in % des Steuerertrages . Richtwert: ≤ 0% = keine Belastung
Massgebliches Eigenkapital pro Einwohner	CHF 3'481	CHF 3'303	> 2'000 - 4'000 = mittleres massgebliches Eigenkapital pro Einwohner

7.2 Allgemeiner Haushalt

Kennzahl	Rechnung 2020 Wert	Ø 5 Jahre Wert	Kommentar/Interpretation
Selbstfinanzierungsgrad	214.1%	246.8%	Selbstfinanzierung in % der Nettoinvestitionen . Der Selbstfinanzierungsgrad gibt Antwort auf die Frage, wie weit die Investitionen aus selbst erarbeiteten Mitteln bezahlt werden können. Richtwert: > 100% = ideal
Bilanzüberschussquotient	108.1%	111.3%	Bilanzüberschuss in % des Fiskalertrages (inkl. Finanzausgleich) . Nach Gemeindegrösse abgestufte Mindestausstattung des Eigenkapitals (Bilanzüberschuss) zur Abdeckung von Aufwandüberschüssen, zum Schutz vor einem Bilanzfehlbetrag sowie zur Verstärkung der Risikofähigkeit. Richtwert: > 60% für Gemeinden unter 2'000 Einwohner

7.3 Spezialfinanzierung Wasserversorgung

Kennzahl	Rechnung 2020 Wert	Ø 5 Jahre Wert	Kommentar/Interpretation
Selbstfinanzierungsgrad	361.2%	510.6%	Selbstfinanzierung in % der Nettoinvestitionen . Der Selbstfinanzierungsgrad gibt Antwort auf die Frage, wie weit die Investitionen aus selbst erarbeiteten Mitteln bezahlt werden können. Richtwert: > 100% = ideal
Kostendeckungsgrad	92.8%	96.5%	Aufwand in % des Ertrages . Der Kostendeckungsgrad gibt Antwort auf die Frage, wie weit der Aufwand aus selbst erarbeiteten Erträgen gedeckt ist. Richtwert: < 100% = Aufwandüberschuss
Werterhaltungsquote	8.0%	4.7%	Bestand Werterhalt in % des Wiederbeschaffungswertes

7.4 Spezialfinanzierung Abwasserentsorgung

Kennzahl	Rechnung 2020 Wert	Ø 5 Jahre Wert	Kommentar/Interpretation
Selbstfinanzierungsgrad	420.7%	467.4%	Selbstfinanzierung in % der Nettoinvestitionen . Der Selbstfinanzierungsgrad gibt Antwort auf die Frage, wie weit die Investitionen aus selbst erarbeiteten Mitteln bezahlt werden können. Richtwert: > 100% = ideal
Kostendeckungsgrad	98.8%	87.8%	Aufwand in % des Ertrages . Der Kostendeckungsgrad gibt Antwort auf die Frage, wie weit der Aufwand aus selbst erarbeiteten Erträgen gedeckt ist. Richtwert: < 100% = Aufwandüberschuss
Werterhaltungsquote	8.6%	6.4%	Bestand Werterhalt in % des Wiederbeschaffungswertes

7.5 Spezialfinanzierung Abfallbeseitigung

Kennzahl	Rechnung 2020 Wert	Ø 5 Jahre Wert	Kommentar/Interpretation
Selbstfinanzierungsgrad	100% (keine Investitionen)	100% (keine Investitionen)	Selbstfinanzierung in % der Nettoinvestitionen . Der Selbstfinanzierungsgrad gibt Antwort auf die Frage, wie weit die Investitionen aus selbst erarbeiteten Mitteln bezahlt werden können. Richtwert: $\geq 100\%$ = ideal
Kostendeckungsgrad	106.1%	110.5%	Aufwand in % des Ertrages . Der Kostendeckungsgrad gibt Antwort auf die Frage, wie weit der Aufwand aus selbst erarbeiteten Erträgen gedeckt ist. Richtwert: $> 100\%$ = Ertragsüberschuss

7.6 Spezialfinanzierung Elektrizitätsversorgung

Kennzahl	Rechnung 2020 Wert	Ø 5 Jahre Wert	Kommentar/Interpretation
Selbstfinanzierungsgrad	57.6%	182.3%	Selbstfinanzierung in % der Nettoinvestitionen . Der Selbstfinanzierungsgrad gibt Antwort auf die Frage, wie weit die Investitionen aus selbst erarbeiteten Mitteln bezahlt werden können. Richtwert: 50 - 100 % = problematisch bis vertretbar Richtwert: $> 100\%$ = ideal
Kostendeckungsgrad	102.9%	108.0%	Aufwand in % des Ertrages . Der Kostendeckungsgrad gibt Antwort auf die Frage, wie weit der Aufwand aus selbst erarbeiteten Erträgen gedeckt ist. Richtwert: $> 100\%$ = Ertragsüberschuss

8 ANTRAG DER EXEKUTIVE

Gemäss Art. 71 GV (170.111) verabschiedet der Gemeinderat die Jahresrechnung 2020 der Einwohnergemeinde Arch:

ERFOLGSRECHNUNG	Aufwand Gesamthaushalt	CHF	8'050'372.65
	Ertrag Gesamthaushalt	CHF	8'067'233.93
davon	Ertragsüberschuss	CHF	16'861.28
	Aufwand Allgemeiner Haushalt	CHF	5'512'816.95
	Ertrag Allgemeiner Haushalt	CHF	5'512'816.95
	Ertragsüberschuss	CHF	0.00
	Aufwand Wasserversorgung	CHF	399'964.30
	Ertrag Wasserversorgung	CHF	371'078.40
	Aufwandüberschuss	CHF	28'885.90
	Aufwand Abwasserentsorgung	CHF	542'967.23
	Ertrag Abwasserentsorgung	CHF	536'473.35
	Aufwandüberschuss	CHF	6'493.88
	Aufwand Abfall	CHF	169'809.57
	Ertrag Abfall	CHF	180'151.73
	Ertragsüberschuss	CHF	10'342.16
	Aufwand Elektrizitätsnetz	CHF	1'424'814.60
	Ertrag Elektrizitätsnetz	CHF	1'466'713.50
	Ertragsüberschuss	CHF	41'898.90
INVESTITIONSRECHNUNG	Ausgaben	CHF	482'246.70
	Einnahmen	CHF	12'000.00
	Nettoinvestitionen	CHF	470'246.70
NACHKREDITE gem. separater Tabelle		CHF	0.00

Antrag:

Der Gemeindeversammlung wird beantragt, die Jahresrechnung 2020 zu genehmigen.

Einwohnergemeinde Arch



Barbara Eggimann
Gemeindepräsidentin



Barbara Bösiger
Gemeindeschreiberin



Barbara Furer
Finanzverwalterin

Arch, 27. April 2021

9 BESTÄTIGUNGSBERICHT



Persönlich • Kompetent • Offen

PKO Treuhand GmbH

Rosackerstrasse 18,
4573 Lohn-Ammannsegg SO
Hauptstrasse 16,
3422 Kirchberg BE
Chinumatta 175,
3925 Grächen VS
034 445 27 61
info@pko-treuhand.ch
www.pko-treuhand.ch

Bericht des Rechnungsprüfungsorgans zur Jahresrechnung 2020

An die Gemeindeversammlung der

Einwohnergemeinde Arch

Als Rechnungsprüfungsorgan haben wir die Jahresrechnung der Einwohnergemeinde Arch, bestehend aus Berichterstattung, Bilanz, Erfolgsrechnung, Investitionsrechnung, Geldflussrechnung und Anhang für das am 31. Dezember 2020 abgeschlossene Rechnungsjahr geprüft. Die Prüfungsarbeiten wurden am 29. April 2021 beendet.

Verantwortung des Gemeinderates

Der Gemeinderat ist für die Aufstellung der Jahresrechnung in Übereinstimmung mit den kantonalen und kommunalen gesetzlichen Vorschriften verantwortlich. Diese Verantwortung beinhaltet die Ausgestaltung, Implementierung und Aufrechterhaltung eines internen Kontrollsystems mit Bezug auf die Aufstellung der Jahresrechnung, die frei von wesentlichen falschen Angaben als Folge von Verstössen oder Irrtümern ist. Darüber hinaus ist der Gemeinderat für die Anwendung sachgemässer Rechnungslegungsmethoden sowie die Vornahme angemessener Schätzungen verantwortlich.

Verantwortung des Rechnungsprüfungsorgans

Unsere Verantwortung ist es, aufgrund unserer Prüfung ein Prüfungsurteil über die Jahresrechnung abzugeben. Wir haben unsere Prüfung in Übereinstimmung mit den gesetzlichen Vorschriften und der Arbeitshilfe für Rechnungsprüfungsorgane (AH RPO, Ausgabe 2016) vorgenommen. Die Prüfung haben wir so zu planen und durchzuführen, dass wir hinreichende Sicherheit gewinnen, ob die Jahresrechnung frei von wesentlichen falschen Angaben ist.

Eine Prüfung beinhaltet die Durchführung von Prüfungshandlungen zur Erlangung von Prüfungsnachweisen für die in der Jahresrechnung enthaltenen Wertansätze und sonstigen Angaben. Die Auswahl der Prüfungshandlungen liegt im pflichtgemässen Ermessen des Prüfers. Dies schliesst eine Beurteilung der Risiken wesentlicher falscher Angaben in der Jahresrechnung als Folge von Verstössen oder Irrtümern ein. Bei der Beurteilung dieser Risiken berücksichtigt der Prüfer das interne Kontrollsystem, soweit es für die Aufstellung der Jahresrechnung von Bedeutung ist, um die den Umständen entsprechenden Prüfungshandlungen festzulegen, nicht aber um ein Prüfungsurteil über die Wirksamkeit des internen Kontrollsystems abzugeben. Die Prüfung umfasst zudem die Beurteilung der Angemessenheit der angewandten

Arch, März 2021



Persönlich · Kompetent · Offen

Rechnungslegungsmethoden, der Plausibilität der vorgenommenen Schätzungen sowie eine Würdigung der Gesamtdarstellung der Jahresrechnung. Wir sind der Auffassung, dass die von uns erlangten Prüfungsnachweise eine ausreichende und angemessene Grundlage für unser Prüfungsurteil bilden.

Prüfungsurteil

Nach unserer Beurteilung entspricht die Jahresrechnung für das am 31. Dezember 2020 abgeschlossene Rechnungsjahr den kantonalen und kommunalen gesetzlichen Vorschriften.

Berichterstattung aufgrund weiterer gesetzlicher Vorschriften

Wir bestätigen, dass wir die Anforderungen an die Befähigung gemäss Art. 123 GV und Art. 124 GV erfüllen und keine mit unserer Unabhängigkeit nicht vereinbare Sachverhalte vorliegen.

Wir beantragen, die Jahresrechnung per 31. Dezember 2020 mit Aktiven und Passiven von CHF 11'643'388.70 und einem Ertragsüberschuss aus dem Gesamthaushalt von CHF 16'861.28 zu genehmigen.

Kirchberg, 29. April 2021

PKO Treuhand GmbH

Peter Kofmel
Leitender Revisor
Eidg. dipl. Treuhandexperte
Zugelassener Revisionsexperte
Mitglied von **EXPERTSUISSE**

Arch, März 2021

10 GENEHMIGUNG DER JAHRESRECHNUNG

Das beschlussfassende Organ der Einwohnergemeinde Arch hat die Jahresrechnung 2020 am 3. Juni 2021 gemäss dem vorstehenden Antrag des Gemeinderates vom 27. April 2021 genehmigt.

Einwohnergemeinde Arch

Arch, 3. Juni 2021

Barbara Eggimann
Gemeindepräsidentin

Barbara Bösiger
Gemeindeschreiberin

Arch, März 2021

11 ANHANG

11.1 Regelwerk

11.1.1 Angewendetes Regelwerk

Der Rechnungsabschluss der Einwohnergemeinde Arch ist in Übereinstimmung mit den geltenden kantonalen gesetzlichen Grundlagen erstellt worden.

Gemeindegesezt (GG, BSG 170.11)

Gemeindeverordnung (GV, BSG 170.111)

Direktionsverordnung über den Finanzhaushalt der Gemeinden (FHDV, BSG 170.511)

Diese orientieren sich gemäss Art. 70 Absatz 1 GG am Harmonisierten Rechnungslegungsmodell für die Kantone und Gemeinden, HRM2, laut Handbuch der Konferenz der Kantonalen Finanzdirektoren. Die kantonalen Bestimmungen weichen in einzelnen Bereichen von den Empfehlungen des HRM2 ab. Das Amt für Gemeinden und Raumordnung stellt eine Auflistung dieser Ausnahmen zur Verfügung unter www.be.ch/gemeinden > Rubrik Gemeindefinanzen > HRM2 > Praxishilfen.

11.1.2 Bewertung Finanzvermögen

Vermögenswerte im Finanzvermögen werden bilanziert, wenn sie einen künftigen Nutzen erbringen und ihr Wert verlässlich ermittelt werden kann. Sie werden bei erstmaliger Bilanzierung zu Anschaffungs- bzw. Herstellungskosten bilanziert. Entstehen der Gemeinde keine Kosten, wird zum Verkehrswert zum Zeitpunkt des Zugangs bilanziert. Folgebewertungen erfolgen zum Verkehrswert am Bilanzstichtag, wobei eine systematische Neubewertung bei Liegenschaften mit Ausnahme von Baurechten alle fünf Jahre oder bei Änderung des amtlichen Werts, bei allen anderen Vermögenswerten jährlich erfolgt. Die Bilanzwerte sind bei eingetretenen dauerhaften Wertminderungen oder Verlusten sofort zu berichtigen.

Bei Einführung von HRM2 per 1.1.2016 wurde das Finanzvermögen gestützt auf Art. 81 Absatz 3 Ziffer 3 der Gemeindeverordnung neu bewertet. Die Neubewertung führte zu einer Aufwertung im Umfang von CHF 990'519.10. Dieser Betrag wurde in die **Neubewertungsreserve** eingelegt (Konto 29600.00). Seither mussten keine Entnahmen gemacht werden.

Folgebewertung Finanzvermögen

(Art. 81 GV, BSG 170.111)

Das Finanzvermögen wurde gemäss Anhang 1 der GV periodisch neu bewertet.

Bilanzkonto	Auf-/Abwertung in CHF	Bewertungsmethode (Anhang 1, GV)	Letztmalige Bewertung
10700.00 Aktien BKW	11'120.00	Bruttosteuerwert	31.12.2020
10700.01 Aktien BSG	Keine Veränderung	Bruttosteuerwert	31.12.2020
10700.02 Aktien BGU	Keine Veränderung	Bruttosteuerwert	31.12.2020

11.1.3 Bewertung Verwaltungsvermögen

Vermögenswerte im Verwaltungsvermögen werden bilanziert, wenn sie einen künftigen mehrjährigen öffentlichen Nutzen hervorbringen und ihr Wert verlässlich ermittelt werden kann. Sie werden zu Anschaffungs- bzw. Herstellkosten nach der Nettomethode bilanziert und nach der definierten Nutzungsdauer linear abgeschrieben. Entstehen der Gemeinde keine Kosten, wird zum Verkehrswert zum Zeitpunkt des Zugangs bilanziert. Die Bilanzwerte sind bei eingetretenen dauerhaften Wertminderungen oder Verlusten sofort zu berichtigen. Die geltenden Anlagekategorien und Nutzungsdauern sind in Anhang 2 GV umschrieben.

11.1.4 Aktivierungsgrenzen

Allgemeiner Haushalt	CHF 30'000.00
Spezialfinanzierung Wasserversorgung	CHF 10'000.00
Spezialfinanzierung Abwasserentsorgung	CHF 10'000.00
Spezialfinanzierung Abfallbeseitigung	CHF 10'000.00
Spezialfinanzierung Elektrizitätsversorgung	CHF 10'000.00

11.1.5 Bestehendes Verwaltungsvermögen

Das bestehende Verwaltungsvermögen per 31.12.2015 bei Übergang auf HRM2 wird linear über 12 Jahre abgeschrieben. Davon ausgenommen sind die Positionen gemäss Ziffer 4.1.3 der Übergangbestimmungen der GV:

- Darlehen und Beteiligungen des Verwaltungsvermögens
- Verwaltungsvermögen, das nach den Vorschriften der besonderen Gesetzgebung abzuschreiben ist
- Investitionen für Anlagen im Bau
- das Verwaltungsvermögen in den Bereichen Wasser und Abwasser

11.2 Grundlagen der Jahresrechnung

Als Grundlage für die Jahresrechnung 2020 dienten das Budget 2020 und die Vorjahresrechnung 2019.

Genehmigung/Prüfung:

	Budget	Jahresrechnung
Gemeinderat	15.10.2019	27.04.2020
Bestätigungsbericht Rechnungsprüfungsorgan		27.05.2020
Gemeindeversammlung	04.12.2019	03.12.2020

11.3 Eigenkapitalnachweis

in Tausend CHF

Eigenkapital per 01.01.2020			Veränderungsnachweis			Eigenkapital per 31.12.2020					
			Erhöhung (+) durch		Reduktion (-) durch						
CHF			CHF		CHF		CHF				
29	Eigenkapital	9'806		1'058		153	29	Eigenkapital	10'711		
290	Verpflichtungen (+) bzw. Vorschüsse (-) ggü. SF	2'181	Einlagen in SF EK	52	Entnahmen aus SF EK	35	290	Verpflichtungen (+) bzw. Vorschüsse (-) ggü. SF	2'198		
29001.00	SF Wasserversorgung	576	9010.10	Ertragsüberschuss	0	9011.10	Aufwandüberschuss	29	29001.00	SF Wasserversorgung	547
29002.00	SF Abwasserentsorgung	147	9010.20	Ertragsüberschuss	0	9011.20	Aufwandüberschuss	6	29002.00	SF Abwasserentsorgung	141
29003.00	SF Abfall	198	9010.30	Ertragsüberschuss	10	9011.30	Aufwandüberschuss	0	29003.00	SF Abfall	208
29004.00	SF Elektrizität	1'260	9010.40	Ertragsüberschuss	42	9011.40	Aufwandüberschuss	0	29004.00	SF Elektrizität	1'302
292	Rücklagen der Globalbudgetbereiche	0	3892	Einlagen in Rücklagen Globalbudgetbereiche	0	4892	Entnahmen Rücklagen Globalbudgetbereiche	0	292	Rücklagen der Globalbudgetbereiche	0
293	Vorfinanzierungen	2'236	Einlagen in Vorfinanzierungen	1'006	Entnahmen aus Vorfinanzierungen	15	293	Vorfinanzierungen	3'227		
29300.01	SF Liegenschaften FV	113	3893.01	Einlagen	39	4893.01	Entnahmen	7	29300.01	SF Liegenschaften FV	144
29300.02	SF Vorfin. Gde.infrastruktur	7	3893.01	Einlagen	379	4893.01	Entnahmen	0	29300.02	SF Vorfin. Gde.infrastruktur	385
29301.00	SF Wasserversorgung WE	792	3510	Einlagen	261	4510	Entnahmen	6	29301.00	SF Wasserversorgung WE	1'047
29302.00	SF Abwasserentsorgung WE	1'324	3510	Einlagen	328	4510	Entnahmen	2	29302.00	SF Abwasserentsorgung WE	1'650
294	Reserven	0	Einlagen	0	Entnahmen	0	294	Reserven	0		
29400.00	Zusätzliche Abschreibungen	0	3894.01	Einlagen	0	4894.01	Entnahmen	0	29400.00	Zusätzliche Abschreibungen	0
296	Neubewertungsreserve FV	991	Einlagen	0	Entnahmen	103	296	Neubewertungsreserve FV	888		
29600.00	Neubewertungsreserve FV	991	3896.01	Einlagen	0	4896.01	Entnahmen	103	29600.00	Neubewertungsreserve FV	888
29601.00	Schwankungsreserve	0	3896.01	Einlagen	0	4896.01	Entnahmen	0	29601.00	Schwankungsreserve	0
298	Übriges Eigenkapital	0	3898	Einlagen übriges Eigenkapital	0	4898	Entnahmen übriges Eigenkapital	0	298	Übriges Eigenkapital	0
299	Bilanzüberschuss/-fehlbetrag	4'399	9000.01	Jahresergebnis Überschuss (+)	0	9001.01	Defizit (-)	0	299	Bilanzüberschuss/-fehlbetrag	4'399

11.4 Rückstellungsspiegel

205 Kurzfristige Rückstellungen

Konto	Bezeichnung	Buchwert 01.01.2020	Veränderung			Buchwert 31.12.2020	Kommentar zu Veränderung und Weiterbestand
			Bildung	Verwendung	Auflösung		
20500.00	Kurzfristige Rückstellungen aus Mehrleistungen des Personals.	0.00	28'500.00	0.00	0.00	28'500.00	Erstmalige Rückstellungen für am Jahresende nicht ausbezahlte Gleitzeit- und Ferienguthaben.

208 Langfristige Rückstellungen

Konto	Bezeichnung	Buchwert 01.01.2020	Veränderung			Buchwert 31.12.2020	Kommentar zu Veränderung und Weiterbestand
			Bildung	Verwendung	Auflösung		
							<i>Keine langfristigen Rückstellungen vorhanden</i>

Total kurzfristige Rückstellungen	0.00	28'500.00	0.00	0.00	28'500.00
Total langfristige Rückstellungen	0.00	0.00	0.00	0.00	0.00
Total Rückstellungen	0.00	28'500.00	0.00	0.00	28'500.00

11.5 Beteiligungsspiegel

Beteiligungen (im Sinne der öffentlichen Aufgabenerfüllung)											
Name, Sitz Rechtsform	Tätigkeitsgebiet	Nominalkapital (100%)	Eigentumsanteil	Stimmanteil - E: Exekutive - L: Legislative	Wesentliche weitere Beteiligte	Buchwert per 31.12.	Anschaffungswert	Wesentliche weitere Beteiligungen der Organisation	Rechnungslegungs- norm; Aussage zur Jahresrechnung	Zahlungsströme Berichtsjahr	Spezifische Risiken
Gemeindeeigene Unternehmen (Anstalten) gem. Art. 64 Abs. 1 Bst. b GG*											
Keine gemeindeeigenen Unternehmen											
Öffentlich-rechtliche Organisationen der interkommunalen Zusammenarbeit (Gemeindeverbände, Anstalten etc.)*											
Altersheim Büren	Führung eines Alters- und Pflegeheimes nach den kantonalen Vorschriften			L: Bruno Fricker, Delegierter		Fr. 0.00	Fr. 0.00	keine	Aufwandverrechnung via Kostenteiler		Haftung gem. OgR Art. 62 mit dem Verbandsvermögen
Oberstufenverband Arch (OSZ Arch)	Oberstufenzentrum für die Sekundarstufe I			E: Ivan Schmid (v.A.w.) L: ad hoc	Leuzigen Rüti	Fr. 0.00	Fr. 0.00	keine	Aufwandverrechnung via Kostenteiler	Betriebsbeitrag von Fr. 271'344.90	Haftung gem. OgR Art. 70 mit dem Verbandsvermögen
Ausbildungszentrum für Sicherheit Büren	Öffentliche Sicherheit (Feuerwehr + Zivilschutz)			L: Marcel Flury	EG ex Bürenamt	Fr. 0.00	Fr. 0.00	keine	Aufwandverrechnung bei Leistungsbezug	Kein direkter Leistungsbezug im 2020	Haftung gem. OgR Art. 41 mit dem Verbandsvermögen
Gemeindeverband für öffentliche Sicherheit Amt Büren (Arch, Bütetigen, Büren a.A, Buswil b.B., Diessbach b.B., Dotzigen, Lengnau, Leuzigen, Meienried, Meinsberg, Oberwil b.B., Arch, Rüti b.B.)	Zivilschutz			E: Marcel Flury L: ad hoc		Fr. 0.00	Fr. 0.00	keine	Aufwandverrechnung via Kostenteiler Gemeindeverband ohne Eigenkapital	Beitrag Fr. 27'164.90	Haftung gem. OgR Art. 62 mit dem Verbandsvermögen
Gemeindeverband Regio Feuerwehr Büren BRALOM (Büren, Rüti, Arch, Leuzigen, Oberwil, Meienried)	Feuerwehr			E: Marcel Flury L: ad hoc		Fr. 0.00	Fr. 0.00	keine	Aufwandverrechnung via Kostenteiler Gemeindeverband ohne Eigenkapital	Def. Abrechnung 2020 erfolgt im 2021	Kosten zu Lasten ordentl. Gemeinderrechnungen der Verbandsgemeinden gem. OgR Art. 66
Gemeindeverband Kulturförderung Region Biel/Bienne-Seeland-Berner Jura	Kulturförderung			E: Barbara Eggmann	Biel Lyss	Fr. 0.00	Fr. 0.00	keine	Gemäss Schlüssel Leistungsverträgen	Betriebsbeitrag von Fr. 9'529.00	Haftung gem. OgR Art. 60 mit dem Verbandsvermögen
Zweckverband ARA Regio Grenchen	Abwasserreinigung			E: Heinz Egger L: Roger Franz (bis 31.12.2019)	Grenchen	Fr. 0.00	Fr. 0.00	keine	Aufwandverrechnung via Kostenteiler	Betriebsbeitrag von Fr. 143'654.18	Haftung gem. Statuten Art. 44 mit dem Verbandsvermögen
Juristische Personen des Privatrechts*											
Keine											
Mitgliedschaften in und Beteiligungen an juristischen Personen des Privatrechts											
Anzeiger Büren und Umgebung AG	Anzeiger / Publikationen	100'000	25%	L: ad hoc		Fr. 7'000.00		keine	OR, AG	Keine Dividende	Keine Haftung

Kebag AG Zuchwil	Kehrichtbeseitigung	5'000'000	22 Aktien	L: Matthias Schwab		Fr. 1.00	Fr. 22'000.00	keine	OR, AG	Bezogene DL für Fr. 50'857.20	Haftung gegenüber Dritten bis zum dreifachen Betrag des AK; im inneren Verhältnis Haftung nach der Beteiligungspflicht im Sinne von Art. 5, d.h. je 50 Einwohner eine Aktie zu Fr. 1'000
Kieswerk Arch AG	Kiesabbau / Betrieb Betonwerk / Rekultivierung	751'000	50.07%	E: Barbara Eggimann (GP) Fredy Schlup Roland Neher L: ad hoc		Fr. 673'000.00	Fr. 673'000.00	keine	OR, AG	Dividenden Fr. 80'760.00	Keine Haftung
Seelandheim AG Worben	Alters-/Pflegeheim	20'000'000	0.9%	L: Karmen Müller		Fr. 1'000.00	Fr. 180'000.00	keine	OR, AG		Bis 31.12.2018 analog Gemeindeverband. Aktionärsbindungsvertrag
GEBNET AG	Die Gesellschaft bezweckt den Handel mit, die Produktion sowie den Vertrieb von Energie sowie die Planung, den Bau, den Unterhalt und den Betrieb von <u>Leitungsnetzen</u> .	175'800	1'758 Namenaktien	E: Marcel Flury	div. andere Gemeinden	Fr. 175'800.00		keine	Kosten gemäss Vertrag	gem. DL-Vertrag	
Youility AG Bern	Dienstleistung Energieversorgung	7'500'000	0.17%	L: Marcel Flury		Fr. 4'750.00	Fr. 902'500.00	keine	OR, AG	Bezogene DL für Fr. 19'458.35	Keine Haftung
Mitgliedschaften in einfachen Gesellschaften, Kollektiv- und Kommanditgesellschaften*											
Reg. Verkehrskonferenz Biel-Seeland-Berner Jura	Öffentlicher Verkehr			L: GR ad hoc	Biel-Seeland-Jura Bernois	Fr. 0.00	Fr. 0.00	keine	Mitgliederbeitrag	Mitgliederbeitrag Fr. 842.00	Keine Haftung
Gemeinschaftsantennen-Anlage Region Grenchen AG	Gemeinschaftsantennen					Fr. 0.00	Fr. 0.00	keine	Vertrag vorhanden	Leitungsentschädigung Fr. 4'789.05	Keine Haftung
Jugendarbeit JuRAL	Betrieb von Jugendlökalen, Aufsicht über Jugendwerk RAL			E: Fabienne Erlacher	Leuzigen Rüti			keine	Mitgliedschaft Jahresbeitrag	Mitgliederbeitrag Fr. 2'000.00	
Verein seeland.biel/bienne	Zusammenarbeit bei der gemeinsamen Erfüllung öffentlicher Aufgaben			L: Vizepräsident Gemeindepräsidium v.A.W (Vorstandsmitglied)	Seeland-Biel/Bienne	Fr. 0.00	Fr. 0.00	keine	Verein; Jahresbeitrag an die Subvention der kulturellen Institutionen von regionaler Bedeutung in der Stadt Biel	Jahresbeitrag Fr. 7'951.00	Keine Haftung
Tourismus Biel-Seeland	Durch Mitgliedschaft im Verein seeland.biel/bienne			keine fixe Vertretung				keine	Beitrag	Beitrag	
Previs Wabern	Personalvorsorgestiftung			keine fixe Vertretung				keine	Anschlussvereinbarung	Beiträge	
Vertragliche Beziehungen zur Erfüllung von Gemeindeaufgaben*											
Regionaler Sozialdienst Büren	Aufgaben kant. Sozialhilfegesetzgebung (Sitzgemeindemodell)			E: Bruno Fricker					Kosten gemäss Vertrag	Abrechnung Fr. 29'676.10	Keine Haftung
Einwohnergemeinde Büren	Zusammenarbeitsvertrag Integration und schulische Fördermassnahmen			E: Ivan Schmid					Kosten gemäss Vertrag	Betriebsbeitrag Fr. 155'020.10	Keine Haftung
Einwohnergemeinde Büren	Reg. AHV-Zweigstelle					Fr. 0.00	Fr. 0.00	keine	Ab 1.1.2003	Betriebsbeitrag Fr. 22'721.75	Keine Haftung

Kinder- und Jugendarbeit Rüti- Arch-Leuzigen (Jukiral) Jugendwerk RAL	Jugendarbeit			Bruno Fricker	Rüti Leuzigen			keine	Leistungsvertrag	Vertrag Fr. 5'537.00	
Verein Musikschule Region Lengnau-Büren	Musik			Ivan Schmid	div. andere Gemeinden	Fr. 0.00	Fr. 0.00	keine	Verein; Jahresbeitrag via Kostenteiler	Beitrag Fr. 33'636.20	Keine Haftung

*s. Art. 32 g Bst. b-e FHDV

Es sind nur für die Gemeinde wesentlichen Beteiligungen aufgeführt.

11.6 Gewährleistungsspiegel

Name, Sitz, Rechtsform	Rechtsbeziehung	Angaben zu den gesicherten Leistungen (Art, Betrag, Verfall, Zinsangaben usw.)	Zahlungsströme im Berichtsjahr	Spezifische zusätzliche Angaben
Privatrechtliche Unternehmen (nach OR/ZGB)				
Previs Vorsorge, Wabern, Stiftung	Anschlussvertrag	Nachschusspflicht bei Unterdeckung, Sanierungsmassnahmen je nach Deckungsgrad	Prämien	Deckungsgrad per 31.12.2020: 105,51%
Talus Informatik AG, Wiler b/Seedorf	Vertrag	Anschluss Rechenzentrum		Vertrag 01.09.2019 - 31.08.2024 Kündigt keiner der beiden Parteien den Vertrag schriftlich 6 Monate vor Auslaufen der Vertragslaufzeit, so verlängert sich der Vertrag jeweils stillschweigend um ein weiteres Jahr.
Öffentlich-rechtliche Unternehmen (nach Gemeindegesetz)				
Öffentlich-rechtliche Verträge				
Weitere Verpflichtungen (Altlasten, Leasing usw.)				
Gemeindeanteil LA EL	BSIG-Nr. 1/170.511/7.1	Anteil 2020 ca. CHF 380'998.00	CHF 366'501.00	Periodengerechte Abgrenzung nicht zwingend notwendig.
Gemeindeanteil LA FAZU	BSIG-Nr. 1/170.511/7.1	Anteil 2020 ca. CHF 8'355.00	CHF 7'172.00	Periodengerechte Abgrenzung nicht zwingend notwendig.
Gemeindeanteil LA Sozialhilfe	BSIG-Nr. 1/170.511/7.1	Anteil 2020 ca. CHF 857'223.00	CHF 826'634.45	Periodengerechte Abgrenzung nicht zwingend notwendig.

11.7 Anlagespiegel

Anlagespiegel 2020
 Finanzvermögen

		108 Finanzvermögen Sachanlagen					
		1080	1084	1086	1087	1089	
		Grundstücke unüberbaut	Gebäude Finanzvermögen (entwidmet)	Mobilien des Finanz- vermögens	Anlagen im Bau Finanz- vermögen	Übrige Sach- anlagen FV	
Anschaffungskosten	Anlagewert	01.01.2020	1'015'722.00	657'489.00	0.00	0.00	0.00
	Zuwachs/ Zugänge	2020	74'000.00				
	Abgänge	2020	222'000.00				
	Umgliederungen	2020					
	Anlagewert	31.12.2020	867'722.00	657'489.00	0.00	0.00	0.00
kumulierte Wertberichtigungen	Stand per	01.01.2020	0.00	0.00	0.00	0.00	0.00
	Wertminderungen	2020					
	Aufwertungen	2020					
	Umgliederungen	2020					
	Stand per	31.12.2020	0.00	0.00	0.00	0.00	0.00
Buchwerte	Buchwert netto	31.12.2020	867'722.00	657'489.00	0.00	0.00	0.00
	davon Anlagen in Leasing	31.12.2020					
	Versicherungswerte	31.12.2020					

Anlagespiegel
 Sachanlagen Verwaltungsvermögen

			140 Sachanlagen Verwaltungsvermögen								
			1400	1401	1402	1403	1404	1405	1406	1407	1409
			Grundstücke unbebaut	Strassen/Ver- kehrswege	Wasserbau	Tiefbauten übrige	Hochbauten	Waldungen/ Alpen	Mobilien	Anlagen im Bau	Übrige Sachanlagen
Anschaffungskosten	Anlagewert	01.01.2020	0.00	23'089.30	0.00	141'507.10	295'299.30	0.00	56'149.55	72'884.45	1'809'525.75
	Zuwachs/ Zugänge	2020					77'930.65		0.00	295'962.40	
	Abgänge	2020									
	Umgliederungen	2020	72'907.60				-46'962.40			-25'945.20	
	Anlagewert	31.12.2020	72'907.60	23'089.30	0.00	141'507.10	326'267.55	0.00	56'149.55	342'901.65	1'809'525.75
kumulierte ordentliche Abschreibungen	Stand per	01.01.2020	0.00	0.00	0.00	17'444.00	22'050.00	0.00	12'794.00	0.00	624'414.00
	Planmässige Abschreibungen	2020		1'154.30		12'184.10	11'419.55		5'615.55		148'140.75
	Ausserplanmässige Abschreibungen	2020									
	Wertkorrekturen	2020									
	Stand per	31.12.2020	0.00	1'154.30	0.00	29'628.10	33'469.55	0.00	18'409.55	0.00	772'554.75
Buchwerte	Buchwert netto	31.12.2020	72'907.60	21'935.00	0.00	111'879.00	292'798.00	0.00	37'740.00	342'901.65	1'036'971.00
	davon Anlagen in Leasing	31.12.2020									
	Versicherungswerte	31.12.2020									

Anlagespiegel 2020
 Übriges Verwaltungsvermögen

			142 Immaterielle Anlagen VV			144 Darlehen VV	145 Beteiligun- gen VV	146 Investitions- beiträge VV
			1420	1427	1421 & 1429	1441-1447	1452-1456	1460-1469
			Software	Immat. Anlagen in Realisierung	übrige immaterielle Anlagen	Darlehen	Beteiligungen	Investitionen
Anschaffungskosten	Anlagewert	01.01.2020	95'878.80	105'946.40	58'628.05	0.00	861'551.00	0.00
	Zuwachs/ Zugänge	2020		96'353.65			0.00	
	Abgänge	2020						
	Umgliederungen	2020						0.00
	Anlagewert	31.12.2020	95'878.80	202'300.05	58'628.05	0.00	861'551.00	0.00
kumulierte ordentliche Abschreibungen	Stand per	01.01.2020	51'230.20	0.00	22'721.50	0.00	0.00	0.00
	Planmässige Abschreibungen	2020	19'375.60		10'995.55			
	Ausserplanmässige Abschreibungen	2020						
	Wertkorrekturen	2020						
	Stand per	31.12.2020	70'605.80	0.00	33'717.05	0.00	0.00	0.00
Buchwerte	Buchwert netto	31.12.2020	25'273.00	202'300.05	24'911.00	0.00	861'551.00	0.00
	davon Anlagen in Leasing	31.12.2020						
	Versicherungswerte	31.12.2020						

11.8 Kreditkontrolle

11.8.1 Verpflichtungskredite für Investitionen

Kreditbeschluss				Kreditkontrolle								
				in CHF								
Konto-Nr.	Organ	Datum	Kredit-summe (brutto)	Objektbezeichnung	Kumulierte Ausgaben 01.01.2020	Investitions-ausgaben 2020	Kumulierte Ausgaben 31.12.2020	Kumulierte Einnahmen 01.01.2020	Investitions-einnahmen 2020	Kumulierte Einnahmen 31.12.2020	Saldo	Abrech-nungs-datum
				INVESTITIONSRECHNUNG	1'309'137.30	482'246.70	1'791'384.00		12'000.00	12'000.00	1'791'384.00	
0				Allgemeine Verwaltung	78'484.35	123'259.10	201'743.45				201'743.45	
0220.5200.01	GR	19.03.2019	133'000.00	Ersatz Soft-/Hardware Gemeindeverwaltung	78'484.35	45'328.45	123'812.80				9'187.20	
0290.5040.01	GR	17.03.2020	65'000.00	Gemeindezentrum, Schliesssystem		16'662.35	16'662.35				48'337.65	
0290.5040.02	GR	17.03.2020	67'000.00	Gemeindezentrum; Anpassung Türen		61'268.30	61'268.30				5'731.70	
1				Öffentliche Ordnung und Sicherheit, Verteidigung								
1120.5290.00	GR	27.10.2020	17'000.00	Verkehrsplanung Tempo 30							17'000.00	
2				Bildung	59'839.20	21'533.95	81'373.15				81'373.15	
2130.5290.00	GR	26.11.2019	50'000.00	Projekt Sitzgemeindemodell OSZ		21'533.95	21'533.95				28'466.05	
2170.5060.01	GR	29.01.2019	68'000.00	Ersatz/Sanierung WLAN-Anlage	59'839.20		59'839.20				8'160.80	30.06.2020
6				Verkehr und Nachrichtenübermittlung	437'061.85	55'847.70	492'909.55				492'909.55	
6150.5010.01	GR	07.01.2014	61'000.00	Erschliessung Rüselmattstrasse (Stichstrasse)	44'711.85		44'711.85				16'288.15	
6150.5010.03	GV	07.12.2011	365'000.00	Spismattweg, Strassenbau	304'623.25		304'623.25				60'376.75	
6150.5010.04	GR	10.01.2012	60'000.00	Ringstrasse, Strassenbau	51'411.35		51'411.35				8'588.65	
6150.5010.05	GR	29.01.2019	30'000.00	Aareuferweg Sanierung	23'089.30		23'089.30				6'910.70	07.04.2020
6150.5010.09	GV	28.05.2019	509'000.00	Sanierung Aebnitstrasse inkl. Leuchtenersatz	13'226.10	55'847.70	69'073.80				439'926.20	
7				Umweltschutz und Raumordnung	562'456.30	182'059.60	744'515.90		12'000.00	12'000.00	744'515.90	
7101.5031.00	GV	05.08.2014	75'000.00	Nelkenweg, Sanierung Wasserleitung	6'064.20		6'064.20				68'935.80	
7101.5031.02	GR	11.06.2013	75'000.00	Ringstrasse, Erschliessung Wasser	43'632.35		43'632.35				31'367.65	
7101.5031.03	GV	08.05.2014	75'000.00	Moosweg, Sanierung Wasser	13'555.05		13'555.05				61'444.95	

Kreditbeschluss				Kreditkontrolle								
				in CHF								
Konto-Nr.	Organ	Datum	Kredit-summe (brutto)	Objektbezeichnung	Kumulierte Ausgaben 01.01.2020	Investitions-ausgaben 2020	Kumulierte Ausgaben 31.12.2020	Kumulierte Einnahmen 01.01.2020	Investitions-einnahmen 2020	Kumulierte Einnahmen 31.12.2020	Saldo	Abrech-nungs-datum
7101.5031.05	GV	07.01.2011	104'000.00	Spismattweg, Erschliessung Wasser	111'441.60		111'441.60				-7'441.60	
7101.5031.09	GV	28.05.2019	490'000.00	Aebnitstrasse, Sanierung Wasserleitung	9'011.20	76'234.30	85'245.50				404'754.50	
7101.6310.00				Subventionen					12'000.00	12'000.00		
7201.5032.02	GV	07.12.2011	185'000.00	Spismattweg, Ausbau Kanalisation	172'748.15		172'748.15				12'251.85	
7201.5032.06	GV	21.05.2013	240'000.00	Ringstrasse, Erschliessung Abwasser	176'482.00		176'482.00				63'518.00	
7201.5032.09	GV	28.05.2019	629'000.00	Aebnitstrasse, Sanierung Kanalisation	12'232.90	76'334.05	88'566.95				540'433.05	
7900.5290.00	GR	03.09.2019	71'000.00	Baureglement und Zonenplan Umsetzung BMBV	17'288.85	29'491.25	46'780.10				24'219.90	
8				Volkswirtschaft	171'295.60	99'546.35	270'841.95				270'841.95	
8711.5034.00	GR	11.06.2013	70'000.00	Ringstrasse, Erschliessung Elektrizität	23'799.25		23'799.25				46'200.75	
8711.5034.01	GV	07.12.2011	126'000.00	Spismattweg, Erschliessung Elektrizität	130'122.45		130'122.45				-4'122.45	
8711.5034.05	GV	28.05.2019	292'000.00	Aebnitstrasse, Netzsanierung	2'542.65	73'601.15	76'143.80				215'856.20	
8711.5034.08	GR	18.12.2018	13'000.00	Verteilkabinen, Schliesssystem		10'685.65	10'685.65				2'314.35	19.01.2021
8711.5034.11	GR	29.01.2019	13'000.00	Sanierung Verteilkabine Nr. 3 Bürenstr./Steinacker		15'259.55	15'259.55				-2'259.55	19.01.2021
8711.5034.12	GR	26.02.2019	23'000.00	Aufnahme Elektroleitungen	5'120.60		5'120.60				17'879.40	
8711.5034.13	GR	26.02.2019	12'000.00	Ersatz Verteilkabine Nr. 38	9'710.65		9'710.65				2'289.35	07.04.2020
8711.5034.14	GR	15.12.2020	20'000.00	VK 20 - Steinacker							20'000.00	
8711.5034.15	GR	15.12.2020	12'000.00	VK 34 - Chutzenweg							12'000.00	
8711.5034.16	GR	15.12.2020	14'000.00	VK 14 - Beundenweg							14'000.00	

11.8.2 Nachkredite

In der Liste sind Beiträge von über CHF 5'000.00 enthalten

* Budgetkredite durch Legislative zu genehmigen

Konto-Nr.	Bezeichnung	Rechnung	Budget	Ueber- schreitung	Nachkredit			Beschluss- datum	Bemerkung
					gebunden	GR	GV*		
		2'036'295.71	1'021'450.00	1'014'845.71	830'958.26	183'887.45	0.00		
0220	Allgemeine Dienste, übrige								
3010.00	Löhne des Verwaltungs- und Betriebspersonals	318'607.40	271'000.00	47'607.40		47'607.40		17.03.2020 17.11.2020 27.04.2021	GR-Nachkredit CHF 10'000 Anstellung neue Mitarbeiterin, GR-Nachkredit CHF 10'200 + 10'350 Auszahlung Gleitzeit und Lohnerhöhung wegen Abschluss Ausbildung, GR-Nachkredit CHF 17'057.40 (Rest) erstmalige Abgrenzung von nicht bezogenen Gleitzeit- und Ferienguthaben
3132.00	Honorare externe Berater, Gutachter, Fachexperten, etc.	19'575.20	4'900.00	14'675.20		14'675.20		14.01.2020	GR-Nachkredit CHF 15'000 für Arbeitsplatzbewertung
3158.00	Unterhalt immaterielle Anlagen (Software)	113'927.65	97'050.00	16'877.65		16'877.65		27.04.2021	höhere Auslagen für Dienstleistungen und Unterstützungen
0291	Verwaltungsliegenschaften								
3144.00	Unterhalt Hochbauten, Gebäude	12'891.45	5'500.00	7'391.45		7'391.45		27.04.2021	Wasserleitungsbruch in der Mehrzweckhalle
2110	Kindergarten								
3611.00	Entschädigungen an Kanton	129'127.50	90'900.00	38'227.50	38'227.50			27.04.2021	gebundene Gehaltskostenbeiträge an Kanton
2120	Primarstufe								
3110.00	Anschaffung Mobiliar und Geräte	5'680.35		5'680.35		5'680.35		30.06.2020	GR-Nachkredit CHF 5'700 für Anschaffung von neuen Pulten und Stühlen auch in Zusammenhang mit Corona
2130	Sekundarstufe I								
3612.02	Lehrerbesoldung OSZ Arch	369'289.40	345'300.00	23'989.40	23'989.40			27.04.2021	höhere Ausgaben für Lehrerlöhne, gebunden gem. Vertrag
3612.05	Schulkosten externe Schulen	47'970.00	33'000.00	14'970.00	14'970.00			27.04.2021	es besuchen mehr Schüler Gymnasien als bei der Budgetierung angenommen, gebunden
2170	Schulliegenschaften								
3300.30	Planmässige Abschreibungen übr. Tiefbauten VV	11'695.20	2'750.00	8'945.20	8'945.20			27.04.2021	gebundene Abschreibung auf Ersatz WLAN-Anlage im Primarschulhaus
2190	Schulleitung und Schulverwaltung								
3132.00	Honorare externe Berater, Gutachter, Fachexperten, etc.	6'754.65		6'754.65		6'754.65		26.11.2019	GR-Nachkredit CHF 16'000 für das Erstellen und die Schulung eines Evakuationskozeptes
4900	Gesundheitswesen, übriges								
3119.00	Anschaffungen Mobiliar und Spielzeuge	11'684.80		11'684.80		11'684.80		09.06.2020 27.04.2021	GR-Nachkredit CHF 10'800 für die Anschaffung von Treteimern, Spuckschutz, Div. bedingt durch Corona GR-Nachkredit für Rest CHF 848.80

11.8.2 Nachkredite

In der Liste sind Beiträge von über CHF 5'000.00 enthalten

* Budgetkredite durch Legislative zu genehmigen

Konto-Nr.	Bezeichnung				Nachkredit			Beschluss- datum	Bemerkung
		Rechnung	Budget	Ueber- schreitung	gebunden	GR	GV*		
		2'036'295.71	1'021'450.00	1'014'845.71	830'958.26	183'887.45	0.00		
5451	Kinderkrippen und Kinderhorte								
3637.00	Beiträge an private Haushalte	57'997.15	26'000.00	31'997.15		31'997.15		27.04.2021	Nettoaufwand für Betreuungsgutscheine CHF 20'343.17, also tiefer als veranschlagt. Beiträge müssen von Gden vorfinanziert werden und werden anschliessend über Lastenausgleich rückerstattet. <i>Rückerstattung Kanton</i>
4611.00	<i>Entschädigungen vom Kanton</i>			-37'653.98					
6155	Parkplätze								
3010.00	Löhne des Verwaltungs- und Betriebspersonals	6'800.05	500.00	6'300.05		6'300.05		15.12.2020	GR-Nachkredit CHF 6'500 massiver Mehrverkehr an der Aare wegen Corona und demzufolge vermehrte Kontrollen durch den Ortspolizist GR-Nachkredit CHF 6'200 Ersatz beschädigte Parkuhr
3111.00	Anschaffung Maschinen, Geräte und Fahrzeuge	6'277.50		6'277.50		6'277.50		14.01.2020	
7101	Wasserversorgung [Gemeindebetrieb]								
3143.00	Unterhalt übrige Tiefbauten	54'707.90	40'000.00	14'707.90		14'707.90		27.04.2021	vermehrte Wasserleitungsbrüche gebundene Abschreibung auf Hardware Reservoir (neues Konto, auf Konto 7101.3320.90 budgetiert) gebundene Anpassung Wertberichtigungen aufgrund höherer Ausstände gebunden Einlage in SF WE, aufgrund höherer Einnahmen an Anschlussgebühren Wasser (Kto. 7101.4240.50)
3320.00	Planmässige Abschreibungen Informatik VV	5'898.05		5'898.05	5'898.05			27.04.2021	
3180.00	Wertberichtigung auf Forderungen	10'801.40		10'801.40	10'801.40			27.04.2021	
3510.50	Einlage in SF WE, Anschlussgebühren	149'488.50	30'000.00	119'488.50	119'488.50			27.04.2021	
7201	Abwasserentsorgung [Gemeindebetrieb]								
3180.00	Wertberichtigung auf Forderungen	10'801.40		10'801.40	10'801.40			27.04.2021	gebundene Anpassung Wertberichtigungen aufgrund höherer Ausstände gebunden Einlage in SF WE, aufgrund höherer Einnahmen an Anschlussgebühren Abwasser (Kto. 7201.4240.50)
3510.50	Einlage in SF WE, Anschlussgebühren	184'000.00	30'000.00	154'000.00	154'000.00			27.04.2021	
7301	Abfall [Gemeindebetrieb]								
3130.33	Abfuhr- u. Entsorgungskosten Grünabfuhr	39'554.40	31'000.00	8'554.40		8'554.40		27.04.2021	höhere Kosten für die Grünabfuhr und die Entsorgung
9100	Allgemeine Gemeindesteuern								
3180.00	Wertberichtigung auf Forderungen	57'574.63		57'574.63	57'574.63			27.04.2021	gebundene Anpassung Wertberichtigungen aufgrund höherer Steuerausstände
9610	Zinsen								
3409.90	Interne Verrechnungen von kalk. Zinsen Gemeindewerke	19'272.75	11'550.00	7'722.75	7'722.75			27.04.2021	gebundene Verzinsung gem. GV, Art. 86, höhere Zinsen aufgrund von besseren Abschlüssen der Spezialfinanzierungen

11.8.2 Nachkredite

In der Liste sind Beiträge von über CHF 5'000.00 enthalten

* Budgetkredite durch Legislative zu genehmigen

Konto-Nr.	Bezeichnung				Nachkredit			Beschluss- datum	Bemerkung
		Rechnung	Budget	Ueber- schreitung	gebunden	GR	GV*		
		2'036'295.71	1'021'450.00	1'014'845.71	830'958.26	183'887.45	0.00		
9630	Liegenschaften des Finanzvermögens								
3144.00	Unterhalt Hochbauten, Gebäude	7'378.95	2'000.00	5'378.95		5'378.95		30.06.2020	GR-Nachkredit CHF 7'149 Sanierung Aussenmauer
9902	SF Vorfinanzierung Liegenschaften VV Allg. Haushalt								
3893.01	Einlage in Vorfinanzierungen	378'539.43		378'539.43	378'539.43			27.04.2021	gebundene Einlage gem. neuem Reglment SF Vorfinanzierung Gemeindeinfrastruktur

11.9 Weitere massgebende Angaben

Wiederbeschaffungswert, Werterhaltungskosten und Einlage in die Spezialfinanzierung Werterhalt für Wasserversorgungsanlagen ¹

Rechnungsjahr: 2020

Wasserversorgung: Arch Kontaktperson: Barbara Furer Telefon: 032 679 50 06

Datengrundlagen		①	②	③	④	⑤	⑥
	Geschätzt	Wiederbeschaffungswert (WW) in Fr.	Beiträge Dritter ² in Fr.	Wiederbeschaffungswert (WW) in Fr.	Nutzungsdauer in Jahren	Erneuerungsrate in % (100/④)	Walterhaltungskosten in Fr./Jahr (③*⑤)
	<input checked="" type="checkbox"/> GWP	Wiederbeschaffungswert brutto in Fr.		Wiederbeschaffungswert netto in Fr. (① - ②)			
	<input type="checkbox"/> Anlagenbuchhaltung						
Anlageteile							
1. Wasserfassungen		1'175'000		1'175'000	50	2.00%	23'500
2. Aufbereitungsanlagen				-	33	3.00%	-
3. Pumpwerke, Druckreduzier- und Messschächte		350'000		350'000	50	2.00%	7'000
4. Reservoir		1'400'000		1'400'000	66	1.50%	21'000
5. Leitungen und Hydranten		10'018'000		10'018'000	80	1.25%	125'225
6. Mess-, Steuerungs-, Fernwirkanlagen		180'000		180'000	20	5.00%	9'000
7. Einkaufssummen, einmalige Konzessionsabgaben ³				-			-
Total 1 - 7		13'123'000	-	13'123'000			185'725

⑦ Bestand Verwaltungsvermögen in Franken	167'278	in Prozent von ③: (100*⑦/③)	1%
⑧ Bestand Spezialfinanzierung Werterhalt in Franken	1'047'239	in Prozent von ③: (100*⑧/③)	8%

Bemerkungen:

⑨ Gewählter Einlagesatz in Prozent ⁵	60%
⑩ berechnete Einlage in SF Werterhalt in Franken (⑥ x ⑨)	111'435
Einmalige Anschlussgebühren, an Einlage angerechnet ⁶	-
Einlage Spezialfinanzierung abzüglich Anschlussgebühren	111'435
⑪ Anzahl Einwohner im Versorgungsgebiet	1'568
⑫ Einlage pro Einwohner in Franken (⑩ / ⑪)	71

Datum: 31.12.2020 bf Unterschrift: sig. B. Furer

¹ Dieses Blatt ist Bestandteil der Jahresrechnung
² Zu erwartende Beiträge aus dem kantonalen Trinkwasserfonds und von der Gebäudeversicherung abziehen (beim AWA erfragen).
³ Einkaufssummen an andere Wasserversorgungen, einmalige Konzessionsabgaben oder dergleichen - die Abschreibungssätze sind anhand der Laufzeiten festzulegen. Bestehen Kategorien mit unterschiedlichen Abschreibungssätzen, so ist die Rubrik 7 manuell mit zusätzlichen Zeilen zu ergänzen. Einkaufssummen an andere Wasserversorgungen sind verbindlich mit einem Abschreibungssatz von 3 % einzutragen.
⁴ Ermittlung des Einlageprozentsatzes gemäss Kapitel 6.1. der WEA-Broschüre "Finanzierung der Wasserversorgung" (2004).
⁵ Die Einlage in die Spezialfinanzierung muss mindestens 60% betragen, solange Verwaltungsvermögen besteht oder der Bestand der SF Werterhalt nicht mehr 25% des Wiederbeschaffungswertes beträgt.
⁶ Die einmaligen Anschlussgebühren dürfen an die jährliche Einlage in die Spezialfinanzierung Werterhalt angerechnet werden.

Wiederbeschaffungswert, Werterhaltungskosten und Einlage in die Spezialfinanzierung Werterhalt für die kommunalen Abwasseranlagen und gegebenenfalls den Gemeindeanteil an den regionalen Anlagen ¹

Rechnungsjahr:

Gemeinde: Kontaktperson:

Telefon:
E-Mail:

Datengrundlagen AWA
Gemeinde Anlagenbuchhaltung

Aktualisierungsjahr:

Datengrundlagen AWA
Verband Anlagenbuchhaltung

	① Wieder- beschaffungswert in Fr.	② Nutzungsdauer in Jahren	③ Erneuerungsrate in % (100/②)	④ Werterhaltungskosten in Fr./a (①*③)	⑤ Einlage- satz ² %	⑥ Einlage in die Spezialfinanzierung in Fr./a (④*⑤)
1. Gemeindeanlagen						
1.1 Kanalisationen	19'150'000	80	1.25%	239'375	60%	143'625
1.2 Spezialbauwerke		50	2.00%	-		-
1.3 Abwasserreinigungsanlagen		33	3.00%	-		-
Total 1 (1.1 - 1.3) bzw. mittlerer Einlagesatz (Spalte ⑤)	19'150'000			239'375	60%	143'625

2. Gemeindeanteil an regionalen Anlagen ³						
2.1 Kanalisationen		80	1.25%	-		-
2.2 Spezialbauwerke		50	2.00%	-		-
2.3 Abwasserreinigungsanlagen		33	3.00%	-		-
Total 2 (2.1 - 2.3) bzw. mittlerer Einlagesatz (Spalte ⑤)	-			-		-

Total 1 + 2 bzw. mittlerer Einlagesatz (Spalte ⑤)	19'150'000			239'375	60%	143'625
Einmalige Anschlussgebühren, an Einlage angerechnet ⁴						
Einlage Spezialfinanzierung abzüglich Anschlussgebühren						143'625

⑦ Stand Verwaltungsvermögen	179'757	in Prozent von ①: (100*⑦/①)	0.9%	Höchstens Fr. 200 / EW ⁵ EW ⁶ <input type="text" value="1'568"/> Fr./EW <input type="text" value="92"/>
⑧ Stand Spezialfinanzierung Werterhalt	1'650'361	in Prozent von ①: (100*⑧/①)	8.6%	

Bemerkungen:

Datum:

Unterschrift:

¹ Diese Blatt ist Bestandteil der Jahresrechnung. Eine Kopie senden Sie bitte an das AWA:

ae.awa@bve.be.ch

² Die Einlage in die Spezialfinanzierung muss mindestens 60% betragen, solange der Bestand der SF Werterhalt nicht mehr als 25% des Wiederbeschaffungswertes beträgt.

³ Daten des Teils 2 nur dann angeben, wenn der Verband die Einlage in die Spezialfinanzierung nicht selber vornimmt. (Anteil gemäss Kostenverteiler Verband).

⁴ Die einmaligen Anschlussgebühren dürfen an die jährliche Einlage in die Spezialfinanzierung Werterhalt angerechnet werden.

⁵ Gemäss Artikel 32, Absatz 4 KGV ist die Einlage in die Spezialfinanzierung auf jährlich Fr. 200 (Gemeinde und Region) pro Einwohnerwert beschränkt.

⁶ Einwohnerwert (EW): Gemäss Artikel 36g KGV.

12 DETAILS ZUR JAHRESRECHNUNG

12.1 Bilanz

		1.1.2020	Zuwachs	Abgang	31.12.2020
1	Aktiven	12'606'166.34	29'306'314.87	30'269'092.51	11'643'388.70
10	Finanzvermögen	9'836'360.34	28'698'693.17	29'922'832.11	8'612'221.40
100	Flüssige Mittel u. kurzfrist. Geldanlagen	2'772'708.54	16'042'240.57	14'675'314.64	4'139'634.47
1000	Kasse	4'527.65	21'016.05	23'754.35	1'789.35
10000.00	Kasse	4'527.65	21'016.05	23'754.35	1'789.35
1001	Post	894'544.33	5'485'782.70	5'248'686.38	1'131'640.65
10010.00	Postcheck 45-745-2	893'307.93	5'481'782.70	5'245'185.33	1'129'905.30
10010.01	Postcheck 31-773595-7 Tagesschule	1'236.40	4'000.00	3'501.05	1'735.35
1002	Bank	1'873'636.56	10'535'441.82	9'402'873.91	3'006'204.47
10020.00	UBS AG	348'359.81	6'381.00	642.68	354'098.13
10020.01	Regiobank Solothurn AG	1'525'276.75	3'684'100.05	4'926'896.05	282'480.75
10020.02	Raiffeisenbank Seeland KK		5'844'960.77	4'475'335.18	1'369'625.59
10020.03	Raiffeisenbank Seeland Sparkonto		1'000'000.00		1'000'000.00
101	Forderungen	2'284'378.27	12'548'678.52	11'961'152.67	2'871'904.12
1010	Ford. aus Lieferungen u. Leistungen ggü. Dritten	559'195.65	2'862'833.77	2'436'381.10	985'648.32
10100.00	Forderungen aus Liefer. und Leist. allg. Haushalt	37'985.95	2'329'813.95	1'379'012.50	988'787.40
10100.01	Forderungen aus Liefer. und Leist. manuell allg. Haushalt	23'467.90	50'107.77	27'275.35	46'300.32
10100.10	Forderungen aus Liefer. und Leist. Wasserversorgung	120'293.90	16'669.20	136'963.10	
10100.20	Forderungen aus Liefer. und Leist. Abwasserentsorgung		12'789.35	12'789.35	
10100.30	Forderungen aus Liefer. und Leist. Abfall	21'932.40	22'534.05	44'466.45	
10100.40	Forderungen aus Liefer. und Leist. Elektrizitätsversorgung	383'711.70	403'366.75	787'078.45	
10100.90	Wertberichtigung auf Forderungen allg. Haushalt	-1'899.30	1'255.80	48'795.90	-49'439.40
10100.91	Wertberichtigung auf Forderungen Wasserversorgung	-3'007.35	3'007.35		

		1.1.2020	Zuwachs	Abgang	31.12.2020
10100.92	Wertberichtigung auf Forderungen Abwasserentsorgung	-3'007.35	3'007.35		
10100.93	Wertberichtigung auf Forderungen Abfall	-1'096.60	1'096.60		
10100.94	Wertberichtigung auf Forderungen Elektrizitätsversorgung	-19'185.60	19'185.60		
1012	Steuerforderungen	1'167'272.52	8'584'043.02	8'555'892.87	1'195'422.67
10120.00	Steurguthaben NESKO	1'277'943.75	4'380'137.65	4'294'986.47	1'363'094.93
10120.10	Girokonto Kanton	-585.45	4'203'905.37	4'203'331.77	-11.85
10120.99	Wertberichtigung Gemeindesteuern	-110'085.78		57'574.63	-167'660.41
1014	Transferforderungen	525'000.00	63'653.98		588'653.98
10140.00	Lastenausgleich Fürsorge	525'000.00	63'653.98		588'653.98
1015	Interne Kontokorrente	-19'480.85	1'077'865.85	1'058'385.00	
10150.00	Debitoren/VESR-Zahlungen		57'012.65	57'012.65	
10150.01	Debitoren OP Ruf	-19'480.85	1'020'853.20	1'001'372.35	
1019	Übrige Forderungen	52'390.95	-39'718.10	-89'506.30	102'179.15
10190.00	Verrechnungssteuer	19'622.00	29'277.00	19'622.00	29'277.00
10192.10	MWST-Vorsteuer ER Wasser	1'041.35	-1'041.35	-2'433.10	2'433.10
10192.11	MWST-Vorsteuer IR Wasser			-317.55	317.55
10192.20	MWST-Vorsteuer ER Abwasser	252.65	-7'215.75	-13'373.50	6'410.40
10192.21	MWST-Vorsteuer IR Abwasser		-4'936.85	-5'877.75	940.90
10192.30	MWST-Vorsteuer ER Abfall	1'454.80	-5'646.90	-6'882.40	2'690.30
10192.40	MWST-Vorsteuer ER Elektrizität	29'625.85	-48'630.80	-72'243.55	53'238.60
10192.41	MWST-Vorsteuer IR Elektrizität	394.30	-1'523.45	-8'000.45	6'871.30
102	Kurzfristige Finanzanlagen	3'006'781.60	250.55	3'007'032.15	
1023	Festgelder	3'006'781.60	250.55	3'007'032.15	
10230.00	Festgeld Regiobank	3'006'781.60	250.55	3'007'032.15	
104	Aktive Rechnungsabgrenzungen	56'874.15	21'915.10	56'874.15	21'915.10
1041	Sach- und übriger Betriebsaufwand	382.35	1'300.00	382.35	1'300.00

		1.1.2020	Zuwachs	Abgang	31.12.2020
10410.00	Aktive RA Sach- und übriger Betriebsaufwand	382.35	1'300.00	382.35	1'300.00
1043	Transfers der Erfolgsrechnung	56'491.80	19'815.10	56'491.80	19'815.10
10430.00	Aktive RA Transfers der Erfolgsrechnung	56'491.80	19'815.10	56'491.80	19'815.10
1045	Übriger betrieblicher Ertrag		800.00		800.00
10450.00	Aktive RA übriger betrieblicher Aufwand		800.00		800.00
106	Vorräte und angefangenen Arbeiten	4'298.28	488.43	458.50	4'328.21
1060	Handelswaren	4'298.28	488.43	458.50	4'328.21
10603.00	Vorräte (Kehrlichtvignetten, Grüngutmarken)	4'298.28	488.43	458.50	4'328.21
107	Finanzanlagen	38'109.00	11'120.00		49'229.00
1070	Aktien und Anteilscheine	38'109.00	11'120.00		49'229.00
10700.00	Aktien Bernische Kraftwerke AG BKW/400 Namenaktien	28'560.00	11'120.00		39'680.00
10700.01	Aktien Bielersee-Schiffahrtsgesellschaft/393 resp. 20 Aktien	1'219.00			1'219.00
10700.02	Aktien Busbetriebe Grenchen & Umgebung BGU/49 Aktien	8'330.00			8'330.00
108	Sachanlagen FV	1'673'210.50	74'000.00	222'000.00	1'525'210.50
1080	Grundstücke FV	1'015'722.00	74'000.00	222'000.00	867'722.00
10800.00	Kultur- und Bauland	1'015'722.00	74'000.00	222'000.00	867'722.00
1084	Gebäude FV	657'488.50			657'488.50
10840.00	Oberdorfstrasse 2 und 2 a	657'488.50			657'488.50
14	Verwaltungsvermögen	2'769'806.00	607'621.70	346'260.40	3'031'167.30
140	Sachanlagen VV	1'721'753.45	511'268.05	315'889.25	1'917'132.25
1400	Grundstücke VV unüberbaut		72'907.60		72'907.60
14001.00	Hochbauten Wasserversorgung (SF)		72'907.60		72'907.60

		1.1.2020	Zuwachs	Abgang	31.12.2020
1401	Strassen / Verkehrswege	23'089.30		1'154.30	21'935.00
14010.00	Strassen/Verkehrswege allg. Haushalt	23'089.30			23'089.30
14010.99	WB Strassen / Verkehrswege allg. Haushalt			1'154.30	-1'154.30
1403	Tiefbauten	124'063.10	26'522.20	38'706.30	111'879.00
14030.00	Tiefbauten Allg. Haushalt	59'839.20			59'839.20
14030.99	WB Tiefbauten Allg. Haushalt	-13'636.00	577.00	11'695.20	-24'754.20
14031.00	Tiefbauten Wasserversorgung (SF)	6'000.00			6'000.00
14031.99	WB Tiefbauten Wasserversorgung (SF)	-480.00		120.00	-600.00
14032.00	Tiefbauten Abwasserentsorgung (SF)	75'667.90			75'667.90
14032.99	WB Tiefbauten Abwasserentsorgung (SF)	-3'328.00		945.90	-4'273.90
14034.00	Tiefbauten Elektrizität (SF)		25'945.20	25'945.20	
1404	Hochbauten	273'249.30	103'875.85	84'327.15	292'798.00
14040.00	Hochbauten allg. Haushalt	138'767.00	77'930.65		216'697.65
14040.99	WB Hochbauten allg. Haushalt	-17'573.00		8'120.65	-25'693.65
14041.00	Hochbauten Wasserversorgung (SF)	72'907.60		72'907.60	
14044.00	Hochbauten Elektrizität (SF)	83'624.70	25'945.20		109'569.90
14044.99	WB Hochbauten Elektrizität	-4'477.00		3'298.90	-7'775.90
1406	Mobilien VV	43'355.55		5'615.55	37'740.00
14060.00	Mobilien allg. Haushalt	56'149.55			56'149.55
14060.99	WB Mobilien allg. Haushalt	-12'794.00		5'615.55	-18'409.55
1407	Anlagen im Bau VV	72'884.45	307'962.40	37'945.20	342'901.65
14070.00	Anlage im Bau, allg. Haushalt	24'063.30	55'847.70		79'911.00
14071.00	Anlage im Bau Wasserversorgung	12'940.05	76'234.30	12'000.00	77'174.35
14072.00	Anlage im Bau Abwasserentsorgung	32'029.40	76'334.05		108'363.45
14074.00	Anlage im Bau Elektrizität	3'851.70	99'546.35	25'945.20	77'452.85
1409	Übrige Sachanlagen	1'185'111.75		148'140.75	1'036'971.00
14099.00	bestehendes Verwaltungsvermögen allg. Haushalt	1'661'625.50			1'661'625.50

		1.1.2020	Zuwachs	Abgang	31.12.2020
14099.30	bestehendes Verwaltungsvermögen Abfall	2'651.35			2'651.35
14099.40	bestehendes Verwaltungsvermögen Elektrizität	145'248.90			145'248.90
14099.91	WB best. VV Wasserversorgung	1.00		1.00	
14099.92	WB best. VV Abwasserentsorgung	1.00		1.00	
14099.93	WB best. VV Abfall	-884.00		221.35	-1'105.35
14099.94	WB best. VV Elektrizität	-48'416.00		12'103.90	-60'519.90
14099.99	WB best. VV allg. Haushalt	-575'116.00		135'813.50	-710'929.50
142	Immaterielle Anlagen	186'501.55	96'353.65	30'371.15	252'484.05
1420	Informatik	44'648.60		19'375.60	25'273.00
14200.00	Informatik allg. Haushalt	66'388.75			66'388.75
14200.99	WB Informatik	-39'434.20		13'477.55	-52'911.75
14201.00	Informatik Wasserversorgung (SF)	29'490.05			29'490.05
14201.99	WB Informatik Wasserversorgung (SF)	-11'796.00		5'898.05	-17'694.05
1427	Immaterielle Anlagen in Realisierung	105'946.40	96'353.65		202'300.05
14270.00	Immaterielle Anlagen in Realisierung	105'946.40	96'353.65		202'300.05
1429	Übrige immaterielle Anlagen	35'906.55		10'995.55	24'911.00
14290.00	Planungen	58'628.05			58'628.05
14290.99	WB immaterielle Anlagen	-22'721.50		10'995.55	-33'717.05
145	Beteiligungen, Grundkapitalien	861'551.00			861'551.00
1454	Beteilig.an öffentl.Unternehmungen	854'551.00			854'551.00
14540.00	Aktien Seelandheim AG, Worben (180 Aktien à Fr. 1'000)	1'000.00			1'000.00
14540.01	Aktien Kieswerk Arch AG (673 Namenaktien à Fr. 1'000)	673'000.00			673'000.00
14540.02	Aktien Youtility AG (95 Namenaktien à Fr. 100)	4'750.00			4'750.00
14540.03	Aktien Kehrichtverbrennungsanlage KEBAG (22 Aktien à Fr. 1'000)	1.00			1.00
14540.04	Aktien Gebnet AG (1'758 Aktien à Fr. 100)	175'800.00			175'800.00
1455	Beteilig.an privaten Unternehmungen	7'000.00			7'000.00

		1.1.2020	Zuwachs	Abgang	31.12.2020
14550.03	Aktien Anzeiger Büren und Umgebung AG (70 Namenaktien à Fr. 100)	7'000.00			7'000.00
2	Passiven	12'606'166.34	8'219'530.69	9'182'308.33	11'643'388.70
20	Fremdkapital	2'799'664.15	7'161'389.70	9'028'996.90	932'056.95
200	Laufende Verbindlichkeiten	458'259.25	7'118'093.40	6'975'782.40	600'570.25
2000	Lauf.Verb.a.Liefer.u.Leist.v.Dritten	407'530.35	6'216'928.00	6'103'508.75	520'949.60
20000.00	Kreditoren	405'809.85	6'044'330.75	5'930'782.35	519'358.25
20000.01	Kreditoren manuell	1'685.60	2'954.40	3'048.65	1'591.35
20001.00	Kreditoren AHV/ALV		89'592.85	89'592.85	
20001.01	Kreditor Pensionskasse Previs		63'241.60	63'241.60	
20001.02	Kreditor Unfall-/Krankenversicherungen	34.90	16'808.40	16'843.30	
2001	Kontokorrente mit Dritten	-13'830.55	132'159.45	103'550.30	14'778.60
20011.00	Regio Feuerwehr Büren a.A.	-13'830.55	131'685.45	103'076.30	14'778.60
20012.00	Durchlaufkonto Vereinskartell Arch		474.00	474.00	
2002	Steuern	63'902.85	28'337.80	28'250.25	63'990.40
20022.10	MWST-Umsatz ER Wasser	5'934.90	346.30	-879.05	7'160.25
20022.20	MWST-Umsatz ER Abwasser	-396.35	906.55	-9'029.95	9'540.15
20022.30	MWST-Umsatz ER Abfall	7'829.55	620.50	678.15	7'771.90
20022.40	MWST-Umsatz ER Elektrizität	50'534.75	26'464.45	37'481.10	39'518.10
2003	Erhaltene Anzahlungen von Dritten	2'333.90	7'476.00	6'150.90	3'659.00
20030.00	Vorinkasso Debitoren	2'333.90	7'476.00	6'150.90	3'659.00
2005	Interne Kontokorrente	-1'677.30	733'192.15	734'322.20	-2'807.35
20050.01	Durchlaufkonto FIBU	-4'346.80	69'294.90	67'755.45	-2'807.35
20050.02	Durchlaufkonto Gebühren	2'554.05	578.95	3'133.00	
20053.00	Durchlaufkonto Löhne	115.45	663'318.30	663'433.75	
204	Passive Rechnungsabgrenzungen	5'482.00	14'216.05	5'482.00	14'216.05

		1.1.2020	Zuwachs	Abgang	31.12.2020
2041	Sach- und übriger Betriebsaufwand		10'304.05		10'304.05
20410.00	Passive RA Sach- und übriger Betriebsaufwand		10'304.05		10'304.05
2044	Finanzaufwand / Finanzertrag	5'482.00	3'912.00	5'482.00	3'912.00
20440.00	Passive RA Finanzaufwand/Finanzertrag	5'482.00	3'912.00	5'482.00	3'912.00
205	Kurzfristige Rückstellungen		28'500.00		28'500.00
2050	Kurzfrist.Rückstellungen a.Mehrleist.d.Personals		28'500.00		28'500.00
20500.00	Kurzfristige Rückstellungen aus Mehrleistungen des Personals		28'500.00		28'500.00
206	Langfristige Finanzverbindlichkeiten	2'000'000.00		2'000'000.00	
2064	Darlehen, Schuldscheine	2'000'000.00		2'000'000.00	
20640.00	Darlehen Postfinance AG; 0,25 %, 2015 - 31.03.2020	2'000'000.00		2'000'000.00	
209	Verbindlichk.ggü.SF u.Fonds im FK	335'922.90	580.25	47'732.50	288'770.65
2091	Verbindlichkeiten ggü. Fonds im FK	43'847.00		43'847.00	
20910.00	Schutzraumersatzabgaben	43'847.00		43'847.00	
2092	Verbindlichk.ggü.Legaten u. Stiftungen o.eig. Rechtspersönlic	292'075.90	580.25	3'885.50	288'770.65
20920.00	Lanzhausstiftung	280'025.00	556.15	3'885.50	276'695.65
20920.01	Gewerbeausstellung Arch 1986	9'032.05	18.05		9'050.10
20920.02	Veloclub Arch (Ueberschuss aus Auflösung)	3'018.85	6.05		3'024.90
29	Eigenkapital	9'806'502.19	1'058'140.99	153'311.43	10'711'331.75
290	Verpfl.(+),Vorschüsse(-)ggü.Spezialfin.	2'180'817.39	52'241.06	35'379.78	2'197'678.67
2900	Spezialfinanzierungen im EK	2'180'817.39	52'241.06	35'379.78	2'197'678.67
29001.00	Spezialfinanzierung Wasserversorgung	575'739.96		28'885.90	546'854.06
29002.00	Spezialfinanzierung Abwasserentsorgung	147'074.49		6'493.88	140'580.61
29003.00	Spezialfinanzierung Abfall	198'080.45	10'342.16		208'422.61

		1.1.2020	Zuwachs	Abgang	31.12.2020
29004.00	Spezialfinanzierung Elektrizitätsversorgung	1'259'922.49	41'898.90		1'301'821.39
293	Vorfinanzierungen	2'236'187.24	1'005'899.93	15'071.65	3'227'015.52
2930	Vorfinanzierungen	2'236'187.24	1'005'899.93	15'071.65	3'227'015.52
29300.01	SF Werterhalt Liegenschaften FV	112'777.55	38'812.00	7'378.95	144'210.60
29300.02	SF Vorfinanzierung Gemeindeinfrastruktur	6'664.76	378'539.43		385'204.19
29301.00	Spezialfinanzierung Wasserversorgung Werterhalt	792'333.88	260'923.50	6'018.05	1'047'239.33
29302.00	Spezialfinanzierung Abwasserentsorgung Werterhalt	1'324'411.05	327'625.00	1'674.65	1'650'361.40
296	Neubewertungsreserve Finanzvermögen	990'519.10		102'860.00	887'659.10
2960	Neubewertungsreserve Finanzvermögen	990'519.10		102'860.00	887'659.10
29600.00	Neubewertungsreserve Finanzvermögen	990'519.10		102'860.00	887'659.10
299	Bilanzüberschuss /-fehlbetrag	4'398'978.46			4'398'978.46
2999	Kumulierte Ergebnisse der Vorjahre	4'398'978.46			4'398'978.46
29990.00	Kumulierte Ergebnisse der Vorjahre	4'398'978.46			4'398'978.46

12.2 Erfolgsrechnung nach Funktionen

		Rechnung 2020		Budget 2020		Rechnung 2019	
		Aufwand	Ertrag	Aufwand	Ertrag	Aufwand	Ertrag
	ERFOLGSRECHNUNG	8'102'613.71	8'102'613.71	7'580'610.00	7'580'610.00	7'048'489.58	7'048'489.58
0	Allgemeine Verwaltung	812'624.56	137'473.80	813'400.00	137'450.00	689'824.83	139'472.90
	Nettoaufwand		675'150.76		675'950.00		550'351.93
01	Legislative und Exekutive	109'535.30		132'900.00	500.00	111'287.36	135.00
	Nettoaufwand		109'535.30		132'400.00		111'152.36
011	Legislative	14'024.20		16'900.00		15'982.40	
	Nettoaufwand		14'024.20		16'900.00		15'982.40
0110	Legislative	14'024.20		16'900.00		15'982.40	
3000.00	Löhne, Tag- und Sitzungsgelder an Behörden und Kommis	1'050.00		1'500.00		950.00	
3102.00	Drucksachen, Publikationen	7'804.60		10'200.00		9'772.00	
3130.00	Dienstleistungen Dritter	5'169.60		5'200.00		5'169.60	
3170.00	Reisekosten und Spesen					90.80	
012	Exekutive	95'511.10		116'000.00	500.00	95'304.96	135.00
	Nettoaufwand		95'511.10		115'500.00		95'169.96
0120	Exekutive	95'511.10		116'000.00	500.00	95'304.96	135.00
3000.00	Löhne, Tag- und Sitzungsgelder an Behörden und Kommis	64'231.50		69'500.00		68'547.50	
3050.00	AG-Beiträge AHV, IV, EO, ALV	3'043.85		3'200.00		3'292.25	
3053.00	AG-Beiträge Unfallversicherung	78.80		200.00		155.86	
3090.00	Aus- und Weiterbildungskosten Personal	150.00		5'500.00		1'326.00	
3132.00	Honorare externe Berater, Gutachter, Fachexperten, etc.	11'828.45		10'000.00		3'575.65	
3170.00	Reisekosten und Spesen	3'477.70		4'000.00		5'766.10	
3199.00	Gemeinderatskredit	12'700.80		23'600.00		12'641.60	
4260.00	Rückerstattungen Dritter				500.00		135.00
02	Allgemeine Dienste	703'089.26	137'473.80	680'500.00	136'950.00	578'537.47	139'337.90

		Rechnung 2020		Budget 2020		Rechnung 2019	
		Aufwand	Ertrag	Aufwand	Ertrag	Aufwand	Ertrag
	Nettoaufwand		565'615.46		543'550.00		439'199.57
022	Allgemeine Dienste	598'855.71	118'178.90	546'250.00	114'800.00	466'552.31	116'224.40
	Nettoaufwand		480'676.81		431'450.00		350'327.91
0220	Allgemeine Dienste, übrige	598'855.71	118'178.90	546'250.00	114'800.00	466'552.31	116'224.40
3010.00	Löhne des Verwaltungs- und Betriebspersonals	318'607.40		271'000.00		273'916.25	
3050.00	AG-Beiträge AHV, IV, EO, ALV	23'409.75		21'000.00		21'821.26	
3052.00	AG-Beiträge Pensionskasse	17'236.75		16'000.00		15'349.80	
3053.00	AG-Beiträge Unfallversicherung	1'043.55		900.00		967.54	
3055.00	AG-Beiträge Krankentaggeldversicherung	2'504.10		2'300.00		2'273.65	
3090.00	Aus- und Weiterbildungskosten Personal	7'772.40		11'500.00		13'550.40	
3091.00	Personalwerbung	430.80				269.25	
3099.00	Übriger Personalaufwand			350.00		382.00	
3100.00	Büromaterial	4'208.20		7'200.00		3'547.70	
3102.00	Drucksachen, Publikationen	2'472.85		3'800.00		2'459.15	
3103.00	Fachliteratur, Zeitschriften	847.20		1'600.00		1'303.70	
3110.00	Anschaffung Mobiliar und Geräte	6'955.40		3'550.00		16'165.65	
3113.00	Anschaffungen IT-Geräte und Apparate	49.00		500.00		5'078.95	
3118.00	Anschaffungen Software und Lizenzen	1'000.00		1'000.00			
3130.00	Dienstleistungen Dritter	18'161.11		15'100.00		14'534.21	
3132.00	Honorare externe Berater, Gutachter, Fachexperten, etc.	19'575.20		4'900.00		3'658.30	
3134.00	Sachversicherungsprämien	4'447.40		6'100.00		6'041.20	
3150.00	Unterhalt Büromöbel und -geräte			1'000.00		113.05	
3153.00	Unterhalt Informatik (Hardware)	304.25		2'000.00			
3158.00	Unterhalt immaterielle Anlagen (Software)	113'927.65		97'050.00		31'877.20	
3161.00	Mieten, Benützungskosten Anlagen	2'893.70		2'900.00		2'893.70	
3170.00	Reisekosten und Spesen	286.75		1'000.00		856.80	
3320.00	Planmässige Abschreibungen Informatik VV	13'477.55		40'100.00		13'477.25	
3320.90	Planmässige Abschreibungen übr. Immaterielle Anlagen	10'266.80		10'300.00		10'267.25	
3611.00	Entschädigungen an Kanton	26'035.90		22'000.00		22'646.05	
3636.00	Beiträge an private Organisationen ohne Erwerbszweck	2'942.00		3'100.00		3'102.00	
4210.00	Gebühren für Amtshandlungen		5'286.30		4'000.00		4'904.50

		Rechnung 2020		Budget 2020		Rechnung 2019	
		Aufwand	Ertrag	Aufwand	Ertrag	Aufwand	Ertrag
4240.00	Benützungsgebühren und Dienstleistungen		887.10		800.00		984.20
4260.00	Rückerstattungen Dritter		2'188.50		100.00		211.70
4611.00	Entschädigungen vom Kanton		317.00		400.00		624.00
4612.00	Interne Verrechnungen		109'500.00		109'500.00		109'500.00
029	Verwaltungsliegenschaften	104'233.55	19'294.90	134'250.00	22'150.00	111'985.16	23'113.50
	Nettoaufwand		84'938.65		112'100.00		88'871.66
0290	Verwaltungsliegenschaft Gemeindezentrum	45'965.90	12'201.25	72'500.00	13'700.00	57'698.47	15'134.85
3010.00	Löhne des Verwaltungs- und Betriebspersonals	14'694.65		15'200.00		11'933.96	
3010.09	Taggelder von Versicherungen	-5'843.20					
3050.00	AG-Beiträge AHV, IV, EO, ALV	650.90		1'250.00		953.47	
3052.00	AG-Beiträge Pensionskasse	953.40		1'000.00		730.79	
3053.00	AG-Beiträge Unfallversicherung	25.30		50.00		34.97	
3055.00	AG-Beiträge Krankentaggeldversicherung	73.95		150.00		99.03	
3101.00	Betriebs- und Verbrauchsmaterial	1'524.85		3'000.00		1'742.55	
3110.00	Anschaffung Mobiliar und Geräte			500.00		813.80	
3111.00	Anschaffung Maschinen, Geräte und Fahrzeuge			500.00		857.40	
3120.00	Ver- und Entsorgung Liegenschaften	13'377.70		17'600.00		15'400.30	
3130.00	Dienstleistungen Dritter	6'397.35		2'150.00		7'903.85	
3131.00	Planungen und Projektierungen Dritter			10'000.00			
3134.00	Sachversicherungsprämien	2'918.70		3'000.00		2'939.90	
3144.00	Unterhalt Hochbauten, Gebäude	3'300.30		8'000.00		8'712.40	
3151.00	Unterhalt Apparate, Maschinen, Fahrzeuge, Werkzeuge	5'478.75		8'100.00		5'482.30	
3170.00	Reisekosten und Spesen	51.60				93.75	
3300.40	Planmässige Abschreibungen Hochbauten VV	2'361.65		2'000.00			
4260.00	Rückerstattungen Dritter		377.25				66.85
4470.00	Pacht- und Mietzinse Liegenschaften VV		9'674.00		9'200.00		10'368.00
4472.00	Vergütung für Benützungen Liegenschaften VV		650.00		3'000.00		3'200.00
4910.00	Interne Verrechnung Dienstleistungen		1'500.00		1'500.00		1'500.00
0291	Verwaltungsliegenschaften	58'267.65	7'093.65	61'750.00	8'450.00	54'286.69	7'978.65
3010.00	Löhne des Verwaltungs- und Betriebspersonals	14'694.20		15'200.00		15'381.14	

		Rechnung 2020		Budget 2020		Rechnung 2019	
		Aufwand	Ertrag	Aufwand	Ertrag	Aufwand	Ertrag
3010.09	Taggelder von Versicherungen	-5'843.20					
3050.00	AG-Beiträge AHV, IV, EO, ALV	835.65		1'250.00		953.29	
3052.00	AG-Beiträge Pensionskasse	952.80		1'000.00		730.74	
3053.00	AG-Beiträge Unfallversicherung	30.10		50.00		45.03	
3055.00	AG-Beiträge Krankentaggeldversicherung	84.05		150.00		127.59	
3101.00	Betriebs- und Verbrauchsmaterial	1'158.95		2'500.00		1'814.85	
3111.00	Anschaffung Maschinen, Geräte und Fahrzeuge	1'636.65		1'800.00			
3120.00	Ver- und Entsorgung Liegenschaften	23'454.85		26'000.00		24'489.20	
3130.00	Dienstleistungen Dritter					1'090.20	
3134.00	Sachversicherungsprämien	2'313.05		2'500.00		2'339.00	
3144.00	Unterhalt Hochbauten, Gebäude	12'891.45		5'500.00		2'488.65	
3151.00	Unterhalt Apparate, Maschinen, Fahrzeuge, Werkzeuge	1'084.35		1'000.00		42.00	
3300.40	Planmässige Abschreibungen Hochbauten VV	3'974.75		3'800.00		3'785.00	
3930.00	Interne Verrechnungen Betriebs- und Verbrauchsmaterial	1'000.00		1'000.00		1'000.00	
4260.00	Rückerstattungen Dritter		99.50				
4470.00	Pacht- und Mietzinse Liegenschaften VV		1'035.00		950.00		960.00
4472.00	Vergütung für Benützungen Liegenschaften VV		150.00		1'000.00		782.35
4910.00	Interne Verrechnung Dienstleistungen		1'500.00		1'500.00		1'500.00
4930.00	Interne Verrechnungen Betriebs- und Verbrauchsmaterial		4'309.15		5'000.00		4'736.30
1	Öffentliche Ordnung und Sicherheit, Verteidigung	78'106.50	40'871.35	83'500.00	41'000.00	71'572.45	36'916.55
	Nettoaufwand		37'235.15		42'500.00		34'655.90
11	Öffentliche Sicherheit	1'610.00		3'700.00		6'177.50	
	Nettoaufwand		1'610.00		3'700.00		6'177.50
111	Polizei	1'610.00		1'700.00			
	Nettoaufwand		1'610.00		1'700.00		
1110	Polizei	1'610.00		1'700.00			
3631.00	Beiträge an Kanton	1'610.00		1'700.00			
112	Verkehrssicherheit			2'000.00		6'177.50	

		Rechnung 2020		Budget 2020		Rechnung 2019	
		Aufwand	Ertrag	Aufwand	Ertrag	Aufwand	Ertrag
	Nettoaufwand				2'000.00		6'177.50
1120	Verkehrssicherheit			2'000.00		6'177.50	
3110.00	Anschaffung Mobiliar und Geräte			2'000.00			
3111.00	Anschaffung Maschinen, Geräte und Fahrzeuge					5'881.50	
3132.00	Honorare externe Berater, Gutachter, Fachexperten, etc.					296.00	
14	Allgemeines Rechtswesen	44'112.60	37'423.80	47'000.00	38'000.00	38'078.65	33'534.20
	Nettoaufwand		6'688.80		9'000.00		4'544.45
140	Allgemeines Rechtswesen	44'112.60	37'423.80	47'000.00	38'000.00	38'078.65	33'534.20
	Nettoaufwand		6'688.80		9'000.00		4'544.45
1400	Allgemeines Rechtswesen	44'112.60	37'423.80	47'000.00	38'000.00	38'078.65	33'534.20
3102.00	Drucksachen, Publikationen	468.40		4'000.00		2'394.90	
3130.00	Dienstleistungen Dritter	6'631.70		5'000.00		5'179.00	
3132.00	Honorare externe Berater, Gutachter, Fachexperten, etc.	37'012.50		38'000.00		30'504.75	
4210.01	Gebühren für Amtshandlungen (Einbürgerungen)		3'675.00				2'372.40
4210.02	Gebühren für Amtshandlungen (Bauabteilung)		21'898.80		27'000.00		18'889.50
4210.03	Gebühren für Amtshandlungen (EWK/FK)		11'850.00		11'000.00		12'272.30
16	Verteidigung	32'383.90	3'447.55	32'800.00	3'000.00	27'316.30	3'382.35
	Nettoaufwand		28'936.35		29'800.00		23'933.95
162	Zivile Verteidigung	32'383.90	3'447.55	32'800.00	3'000.00	27'316.30	3'382.35
	Nettoaufwand		28'936.35		29'800.00		23'933.95
1620	Zivilschutz	32'383.90	3'447.55	32'800.00	3'000.00	27'316.30	3'382.35
3010.00	Löhne des Verwaltungs- und Betriebspersonals					250.00	
3120.00	Ver- und Entsorgung Liegenschaften	3'415.80		6'000.00		5'365.90	
3130.00	Dienstleistungen Dritter	303.00		400.00		303.30	
3134.00	Sachversicherungsprämien	276.60		300.00		290.05	
3144.00	Unterhalt Hochbauten, Gebäude	899.90		500.00		834.70	

		Rechnung 2020		Budget 2020		Rechnung 2019	
		Aufwand	Ertrag	Aufwand	Ertrag	Aufwand	Ertrag
3151.00	Unterhalt Apparate, Maschinen, Fahrzeuge, Werkzeuge	123.70		500.00		611.20	
3632.00	Beiträge an Gemeinden und Gemeindeverbände	27'364.90		25'100.00		19'661.15	
4501.00	Entnahmen aus Fonds des FK		829.90				
4631.00	Beiträge vom Kanton		2'617.65		3'000.00		3'382.35
2	Bildung	1'708'247.85	286'727.10	1'658'080.00	278'700.00	1'460'835.73	233'868.75
	Nettoaufwand		1'421'520.75		1'379'380.00		1'226'966.98
21	Obligatorische Schule	1'706'647.85	286'727.10	1'656'480.00	278'700.00	1'459'335.73	233'868.75
	Nettoaufwand		1'419'920.75		1'377'780.00		1'225'466.98
211	Eingangsstufe	144'082.60	2'725.50	106'530.00	2'900.00	104'772.05	2'490.00
	Nettoaufwand		141'357.10		103'630.00		102'282.05
2110	Kindergarten	144'082.60	2'725.50	106'530.00	2'900.00	104'772.05	2'490.00
3100.00	Büromaterial	435.75		500.00			
3104.00	Schulmaterial und Lehrmittel	7'894.05		8'020.00		7'440.75	
3119.00	Anschaffungen Mobiliar und Spielzeuge	6'164.30		6'160.00			
3119.03	Anschaffungen Beflaggungen					2'662.55	
3130.00	Dienstleistungen Dritter	461.00		950.00		381.25	
3611.00	Entschädigungen an Kanton	129'127.50		90'900.00		94'287.50	
4611.00	Entschädigungen vom Kanton		2'725.50		2'900.00		2'490.00
212	Primarstufe	576'380.45	44'139.75	572'650.00	45'400.00	489'831.85	38'044.50
	Nettoaufwand		532'240.70		527'250.00		451'787.35
2120	Primarstufe	576'380.45	44'139.75	572'650.00	45'400.00	489'831.85	38'044.50
3090.00	Aus- und Weiterbildungskosten Personal	1'015.00		3'400.00		1'272.40	
3102.00	Drucksachen, Publikationen			100.00			
3102.01	Fotokopierkosten	5'856.60		4'200.00		4'524.45	
3104.00	Schulmaterial und Lehrmittel	28'238.65		34'800.00		26'601.55	
3104.01	Werkmaterial	9'585.50		9'200.00		8'795.80	
3110.00	Anschaffung Mobiliar und Geräte	5'680.35				2'271.70	

		Rechnung 2020		Budget 2020		Rechnung 2019	
		Aufwand	Ertrag	Aufwand	Ertrag	Aufwand	Ertrag
3113.00	Anschaffungen IT-Geräte und Apparate	53'993.85		54'400.00		749.00	
3119.01	Anschaffungen Musikinstrumente	1'085.05		1'050.00		229.60	
3119.02	Anschaffungen Turn- und Sportmaterial	1'610.60		2'000.00		1'824.60	
3130.00	Dienstleistungen Dritter	3'332.95		2'100.00		1'777.00	
3151.00	Unterhalt Apparate, Maschinen, Fahrzeuge, Werkzeuge	632.50		800.00		2'572.20	
3153.00	Unterhalt Informatik (Hardware)	4'500.45		3'500.00		653.25	
3158.00	Unterhalt immaterielle Anlagen (Software)	2'854.40		2'900.00		3'015.95	
3161.00	Mieten, Benützungskosten Anlagen	1'925.60		2'000.00		1'925.60	
3170.00	Reisekosten und Spesen	97.85		1'000.00		482.30	
3300.60	Planmässige Abschreibungen Mobilien VV	207.75		200.00		208.00	
3611.00	Entschädigungen an Kanton	300'743.25		296'900.00		292'266.25	
3612.03	Schulskosten IFB Schulkreis Büren a.A.	155'020.10		154'100.00		140'662.20	
4611.00	Entschädigungen vom Kanton		44'139.75		45'400.00		38'044.50
213	Oberstufe	690'662.60	159'299.75	656'000.00	148'200.00	585'321.35	116'072.00
	Nettoaufwand		531'362.85		507'800.00		469'249.35
2130	Sekundarstufe I	690'662.60	159'299.75	656'000.00	148'200.00	585'321.35	116'072.00
3612.00	Entschädigungen an Gemeinden und Gemeindeverbände					266'257.15	
3612.01	Betriebskosten OSZ Arch	272'844.90		275'700.00		259'169.00	
3612.02	Lehrerbesoldung OSZ Arch	369'289.40		345'300.00		59'428.25	
3612.05	Schulskosten externe Schulen	47'970.00		33'000.00			
3637.00	Beiträge an private Haushalte	558.30		2'000.00		466.95	
4611.00	Entschädigungen vom Kanton		159'299.75		148'200.00		116'072.00
214	Musikschulen	33'636.20		43'700.00		36'330.05	
	Nettoaufwand		33'636.20		43'700.00		36'330.05
2140	Musikschule	33'636.20		43'700.00		36'330.05	
3612.00	Entschädigungen an Gemeinden und Gemeindeverbände	33'636.20		43'700.00		36'330.05	
217	Schulliegenschaften	204'193.30	56'420.90	199'300.00	53'900.00	192'365.44	52'348.80
	Nettoaufwand		147'772.40		145'400.00		140'016.64

		Rechnung 2020		Budget 2020		Rechnung 2019	
		Aufwand	Ertrag	Aufwand	Ertrag	Aufwand	Ertrag
2170	Schulliegenschaften	204'193.30	56'420.90	199'300.00	53'900.00	192'365.44	52'348.80
3010.00	Löhne des Verwaltungs- und Betriebspersonals	84'927.00		81'000.00		89'922.60	
3050.00	AG-Beiträge AHV, IV, EO, ALV	6'614.45		6'500.00		6'538.50	
3052.00	AG-Beiträge Pensionskasse	6'823.80		6'900.00		6'903.57	
3053.00	AG-Beiträge Unfallversicherung	245.00		250.00		240.14	
3055.00	AG-Beiträge Krankentaggeldversicherung	679.30		700.00		681.03	
3090.00	Aus- und Weiterbildungskosten Personal			500.00		310.00	
3101.00	Betriebs- und Verbrauchsmaterial	11'437.40		12'000.00		11'801.95	
3110.00	Anschaffung Mobiliar und Geräte			500.00			
3111.00	Anschaffung Maschinen, Geräte und Fahrzeuge	2'310.70		2'000.00		1'263.55	
3120.00	Ver- und Entsorgung Liegenschaften	29'060.15		30'000.00		27'196.05	
3130.00	Dienstleistungen Dritter			1'000.00			
3131.00	Planungen und Projektierungen Dritter			500.00			
3134.00	Sachversicherungsprämien	4'117.15		4'500.00		4'180.10	
3144.00	Unterhalt Hochbauten, Gebäude	44'094.90		47'800.00		27'938.45	
3151.00	Unterhalt Apparate, Maschinen, Fahrzeuge, Werkzeuge	154.00		1'000.00		296.50	
3170.00	Reisekosten und Spesen	250.00		250.00		250.00	
3300.30	Planmässige Abschreibungen übr. Tiefbauten VV	11'695.20		2'750.00		13'059.00	
3300.40	Planmässige Abschreibungen Hochbauten VV	1'784.25		1'150.00		1'784.00	
4260.00	Rückerstattungen Dritter		24'460.90		22'000.00		20'988.80
4470.00	Pacht- und Mietzinse Liegenschaften VV		30'960.00		30'900.00		30'360.00
4930.00	Interne Verrechnungen Betriebs- und Verbrauchsmaterial		1'000.00		1'000.00		1'000.00
218	Tagesbetreuung	37'788.60	24'141.20	42'750.00	28'300.00	36'209.64	24'913.45
	Nettoaufwand		13'647.40		14'450.00		11'296.19
2180	Tagesbetreuung	37'788.60	24'141.20	42'750.00	28'300.00	36'209.64	24'913.45
3010.00	Löhne des Verwaltungs- und Betriebspersonals	29'022.55		29'300.00		26'259.50	
3050.00	AG-Beiträge AHV, IV, EO, ALV	2'337.30		2'400.00		2'083.51	
3053.00	AG-Beiträge Unfallversicherung	86.45		100.00		76.53	
3055.00	AG-Beiträge Krankentaggeldversicherung	243.25		250.00		216.35	
3101.00	Betriebs- und Verbrauchsmaterial	232.70		400.00		265.40	

		Rechnung 2020		Budget 2020		Rechnung 2019	
		Aufwand	Ertrag	Aufwand	Ertrag	Aufwand	Ertrag
3105.00	Lebensmittel	3'281.35		7'000.00		4'465.45	
3109.00	Übriger Material- und Warenaufwand	360.45		500.00		263.10	
3110.00	Anschaffung Mobiliar und Geräte	150.00		500.00		505.80	
3160.00	Raummiete Tagesschule	1'500.00		1'500.00		1'500.00	
3170.00	Reisekosten und Spesen			200.00			
3300.60	Planmässige Abschreibungen Mobilien VV	574.55		600.00		574.00	
4230.00	Elternbeiträge Tagesschule		14'780.15		20'000.00		19'700.15
4260.00	Rückerstattungen Dritter		168.75				
4631.00	Beiträge vom Kanton		3'993.00		5'400.00		4'706.80
4632.00	Beiträge von Gemeinden und Gemeindeverbänden		5'199.30		2'900.00		506.50
219	Obligatorische Schule	19'904.10		35'550.00		14'505.35	
	Nettoaufwand		19'904.10		35'550.00		14'505.35
2190	Schulleitung und Schulverwaltung	12'158.75		6'950.00		5'802.30	
3000.00	Löhne, Tag- und Sitzungsgelder an Behörden und Kommis	2'431.40		1'600.00		2'537.50	
3090.00	Aus- und Weiterbildungskosten Personal			500.00			
3099.00	Übriger Personalaufwand	96.05		350.00			
3132.00	Honorare externe Berater, Gutachter, Fachexperten, etc.	6'754.65					
3158.00	Unterhalt immaterielle Anlagen (Software)	2'876.65		4'200.00		2'688.15	
3170.00	Reisekosten und Spesen			300.00		576.65	
2192	Schulbibliothek	3'000.05		3'000.00		2'999.90	
3103.01	Bücher für Schulbibliothek	3'000.05		3'000.00		2'999.90	
2193	Schulveranstaltungen	4'745.30		25'600.00		5'703.15	
3130.00	Dienstleistungen Dritter	2'037.60		3'800.00		2'196.35	
3171.00	Exkursionen, Schulreisen, Lager	2'707.70		21'800.00		3'506.80	
29	Übriges Bildungswesen	1'600.00		1'600.00		1'500.00	
	Nettoaufwand		1'600.00		1'600.00		1'500.00
299	Bildung	1'600.00		1'600.00		1'500.00	

		Rechnung 2020		Budget 2020		Rechnung 2019	
		Aufwand	Ertrag	Aufwand	Ertrag	Aufwand	Ertrag
	Nettoaufwand		1'600.00		1'600.00		1'500.00
2991	Erwachsenenbildung	1'600.00		1'600.00		1'500.00	
3636.01	Beitrag an Volkshochschule Grenchen	1'600.00		1'600.00		1'500.00	
3	Kultur, Sport und Freizeit, Kirche	46'054.60	12'609.75	50'770.00	11'100.00	48'020.30	12'428.10
	Nettoaufwand		33'444.85		39'670.00		35'592.20
32	Kultur, übrige	15'855.10	1'075.85	23'250.00	3'600.00	21'149.85	3'991.60
	Nettoaufwand		14'779.25		19'650.00		17'158.25
329	Kultur	15'855.10	1'075.85	23'250.00	3'600.00	21'149.85	3'991.60
	Nettoaufwand		14'779.25		19'650.00		17'158.25
3290	Übrige Kultur	15'855.10	1'075.85	23'250.00	3'600.00	21'149.85	3'991.60
3109.01	Feuerwerk Bundesfeier	2'961.75		6'150.00		6'081.80	
3130.00	Dienstleistungen Dritter	3'334.35		2'900.00		1'413.15	
3130.01	Bundesfeier	30.00		4'700.00		4'241.90	
3632.00	Beiträge an Gemeinden und Gemeindeverbände	9'529.00		9'500.00		9'413.00	
4260.00	Rückerstattungen Dritter		1'075.85		1'100.00		3'991.60
4260.01	Sponsoring Feuerwerk				2'500.00		
33	Medien	22'180.70	11'533.90	21'500.00	7'500.00	17'549.05	8'436.50
	Nettoaufwand		10'646.80		14'000.00		9'112.55
332	Massenmedien	22'180.70	11'533.90	21'500.00	7'500.00	17'549.05	8'436.50
	Nettoaufwand		10'646.80		14'000.00		9'112.55
3320	Massenmedien	22'180.70	11'533.90	21'500.00	7'500.00	17'549.05	8'436.50
3102.02	Aufwand Archer Dorf-Zytig	15'800.70		14'200.00		10'689.05	
3130.00	Dienstleistungen Dritter	6'380.00		7'300.00		6'860.00	
4260.00	Rückerstattungen Dritter		3'744.00		3'600.00		4'810.00
4260.02	Ertrag Archer Dorf-Zytig		7'789.90		3'900.00		3'626.50

		Rechnung 2020		Budget 2020		Rechnung 2019	
		Aufwand	Ertrag	Aufwand	Ertrag	Aufwand	Ertrag
34	Sport und Freizeit	8'018.80		6'020.00		9'321.40	
	Nettoaufwand		8'018.80		6'020.00		9'321.40
342	Freizeit	8'018.80		6'020.00		9'321.40	
	Nettoaufwand		8'018.80		6'020.00		9'321.40
3420	Freizeit	8'018.80		6'020.00		9'321.40	
3149.00	Unterhalt übrige Sachanlagen	1'800.00		1'500.00		956.80	
3636.00	Beiträge an private Organisationen ohne Erwerbszweck	6'218.80		4'520.00		8'364.60	
4	Gesundheit	19'098.40	4'477.10	6'660.00		3'448.75	
	Nettoaufwand		14'621.30		6'660.00		3'448.75
42	Ambulante Krankenpflege					220.85	
	Nettoaufwand						220.85
421	Ambulante Krankenpflege					220.85	
	Nettoaufwand						220.85
4210	Ambulante Krankenpflege					220.85	
3156.00	Unterhalt Defibrillator					220.85	
43	Gesundheit	3'413.30		6'660.00		3'227.90	
	Nettoaufwand		3'413.30		6'660.00		3'227.90
433	Schulgesundheitsdienst	3'413.30		6'660.00		3'227.90	
	Nettoaufwand		3'413.30		6'660.00		3'227.90
4330	Schulgesundheitsdienst	180.35		1'000.00		105.00	
3010.00	Löhne des Verwaltungs- und Betriebspersonals	180.00					
3053.00	AG-Beiträge Unfallversicherung	.35					
3136.00	Honorare privatärztliche Tätigkeit			1'000.00		105.00	

		Rechnung 2020		Budget 2020		Rechnung 2019	
		Aufwand	Ertrag	Aufwand	Ertrag	Aufwand	Ertrag
4331	Schulzahnpflege	3'232.95		5'660.00		3'122.90	
3106.00	Medizinisches Material	90.00		400.00		177.90	
3136.00	Honorare privatärztliche Tätigkeit	929.55		1'300.00		1'183.80	
3637.00	Beiträge an private Haushalte	2'213.40		3'960.00		1'761.20	
49	Gesundheitswesen	15'685.10	4'477.10				
	Nettoaufwand		11'208.00				
490	Gesundheitswesen	15'685.10	4'477.10				
	Nettoaufwand		11'208.00				
4900	Gesundheitswesen, übriges	15'685.10	4'477.10				
3101.00	Betriebs- und Verbrauchsmaterial	3'880.30					
3119.00	Anschaffungen Mobiliar und Spielzeuge	11'684.80					
3130.00	Dienstleistungen Dritter	120.00					
4260.00	Rückerstattungen Dritter		4'477.10				
5	Soziale Sicherheit	1'320'625.50	37'653.98	1'350'300.00		1'241'613.35	
	Nettoaufwand		1'282'971.52		1'350'300.00		1'241'613.35
53	Alter + Hinterlassene	391'414.80		408'800.00		375'975.40	
	Nettoaufwand		391'414.80		408'800.00		375'975.40
531	Alters- und Hinterlassenenversicherung AHV	22'721.75		22'300.00		22'475.50	
	Nettoaufwand		22'721.75		22'300.00		22'475.50
5310	Alters- u.Hinterlassenenversicherung AHV	22'721.75		22'300.00		22'475.50	
3612.00	Entschädigungen an Gemeinden und Gemeindeverbände	22'721.75		22'300.00		22'475.50	
532	Ergänzungsleistungen AHV / IV	366'501.00		383'300.00		350'895.00	
	Nettoaufwand		366'501.00		383'300.00		350'895.00

		Rechnung 2020		Budget 2020		Rechnung 2019	
		Aufwand	Ertrag	Aufwand	Ertrag	Aufwand	Ertrag
5320	Ergänzungsleistungen AHV / IV	366'501.00		383'300.00		350'895.00	
3631.00	Beiträge an Kanton	366'501.00		383'300.00		350'895.00	
535	Leistungen an das Alter	2'192.05		3'200.00		2'604.90	
	Nettoaufwand		2'192.05		3'200.00		2'604.90
5350	Leistungen an das Alter	2'192.05		3'200.00		2'604.90	
3000.00	Löhne, Tag- und Sitzungsgelder an Behörden und Kommis	720.00					
3170.00	Reisekosten und Spesen	396.40		800.00		1'406.65	
3637.00	Beiträge an private Haushalte	1'075.65		2'400.00		1'198.25	
54	Familie und Jugend	72'900.15	37'653.98	44'300.00		45'079.85	
	Nettoaufwand		35'246.17		44'300.00		45'079.85
541	Familienzulagen	7'172.00		9'900.00		9'404.00	
	Nettoaufwand		7'172.00		9'900.00		9'404.00
5410	Familienzulagen	7'172.00		9'900.00		9'404.00	
3631.00	Beiträge an Kanton	7'172.00		9'900.00		9'404.00	
544	Jugendschutz	7'537.00		7'600.00		7'537.00	
	Nettoaufwand		7'537.00		7'600.00		7'537.00
5444	Offene Kinder- und Jugendarbeit	7'537.00		7'600.00		7'537.00	
3636.00	Beiträge an private Organisationen ohne Erwerbszweck	7'537.00		7'600.00		7'537.00	
545	Leistungen an Familien	58'191.15	37'653.98	26'800.00		28'138.85	
	Nettoaufwand		20'537.17		26'800.00		28'138.85
5450	Leistungen an Familien allgemein	194.00		800.00		353.00	
3636.00	Beiträge an private Organisationen ohne Erwerbszweck	194.00		800.00		353.00	
5451	Kinderkrippen und Kinderhorte	57'997.15	37'653.98	26'000.00		27'785.85	

		Rechnung 2020		Budget 2020		Rechnung 2019	
		Aufwand	Ertrag	Aufwand	Ertrag	Aufwand	Ertrag
3635.00	Beiträge Kindertagesstätte					27'785.85	
3637.00	Beiträge an private Haushalte	57'997.15		26'000.00			
4611.00	Entschädigungen vom Kanton		37'653.98				
57	Sozialhilfe und Asylwesen	856'310.55		897'200.00		820'558.10	
	Nettoaufwand		856'310.55		897'200.00		820'558.10
579	Sozialhilfe	856'310.55		897'200.00		820'558.10	
	Nettoaufwand		856'310.55		897'200.00		820'558.10
5796	Regionaler Sozialdienst	29'676.10		33'500.00		32'648.70	
3632.00	Beiträge an Gemeinden und Gemeindeverbände	29'676.10		33'500.00		32'648.70	
5799	Lastenausgleich Sozialhilfe	826'634.45		863'700.00		787'909.40	
3611.00	Entschädigungen an Kanton	826'634.45		863'700.00		787'909.40	
6	Verkehr und Nachrichtenübermittlung	498'206.70	89'388.95	562'550.00	91'500.00	498'455.98	92'667.10
	Nettoaufwand		408'817.75		471'050.00		405'788.88
61	Strassenverkehr	309'771.00	76'822.95	368'500.00	64'700.00	323'088.88	68'171.10
	Nettoaufwand		232'948.05		303'800.00		254'917.78
615	Gemeindestrassen	302'938.65	76'822.95	361'450.00	64'700.00	316'418.93	68'171.10
	Nettoaufwand		226'115.70		296'750.00		248'247.83
6150	Gemeindestrassen	287'314.05	49'951.85	354'800.00	47'700.00	313'954.83	49'775.20
3010.00	Löhne des Verwaltungs- und Betriebspersonals	144'956.85		144'000.00		140'098.40	
3050.00	AG-Beiträge AHV, IV, EO, ALV	11'598.50		12'000.00		11'378.30	
3052.00	AG-Beiträge Pensionskasse	8'814.00		8'700.00		8'647.80	
3053.00	AG-Beiträge Unfallversicherung	2'092.80		2'100.00		2'013.93	
3055.00	AG-Beiträge Krankentaggeldversicherung	1'224.30		1'200.00		1'186.05	
3090.00	Aus- und Weiterbildungskosten Personal			1'000.00		657.00	
3101.00	Betriebs- und Verbrauchsmaterial	5'650.80		5'000.00		4'547.45	

		Rechnung 2020		Budget 2020		Rechnung 2019	
		Aufwand	Ertrag	Aufwand	Ertrag	Aufwand	Ertrag
3101.01	Strassensignale	1'728.45		4'000.00		254.70	
3101.02	Treib- & Schmierstoffe	3'439.10		7'000.00		3'911.95	
3110.00	Anschaffung Mobiliar und Geräte	404.20		700.00			
3111.00	Anschaffung Maschinen, Geräte und Fahrzeuge	9'329.30		22'900.00		2'122.25	
3112.00	Dienstkleider	676.05		500.00			
3120.00	Ver- und Entsorgung Liegenschaften	6'940.05		5'300.00		6'130.75	
3120.01	Strom für Strassenbeleuchtung	16'955.20		22'000.00		19'451.30	
3130.00	Dienstleistungen Dritter	75.00		3'000.00		867.80	
3131.00	Planungen und Projektierungen Dritter			1'000.00		1'563.05	
3134.00	Sachversicherungsprämien	4'681.30		3'900.00		4'068.05	
3137.00	Steuern und Abgaben	4'311.45		5'000.00		4'461.45	
3141.00	Unterhalt Strassen / Verkehrswege	45'367.00		49'000.00		40'514.65	
3141.01	Unterhalt Strassenbeleuchtung	3'765.30		22'000.00		39'534.40	
3151.00	Unterhalt Apparate, Maschinen, Fahrzeuge, Werkzeuge	9'393.85		15'000.00		16'535.55	
3161.00	Mieten, Benützungskosten Anlagen			600.00		100.00	
3170.00	Reisekosten und Spesen	500.00		500.00		500.00	
3300.10	Planmässige Abschreibungen Strassen / Verkehrswege VV	577.30		13'550.00		577.00	
3300.60	Planmässige Abschreibungen Mobilien VV	4'833.25		4'850.00		4'833.00	
4260.00	Rückerstattungen Dritter		6'872.85		1'700.00		3'603.20
4612.00	Interne Verrechnungen		30'000.00		30'000.00		30'000.00
4631.00	Beiträge vom Kanton		13'079.00		16'000.00		16'172.00
6155	Parkplätze	15'624.60	26'871.10	6'650.00	17'000.00	2'464.10	18'395.90
3010.00	Löhne des Verwaltungs- und Betriebspersonals	6'800.05		500.00		364.90	
3050.00	AG-Beiträge AHV, IV, EO, ALV	553.70					
3053.00	AG-Beiträge Unfallversicherung	20.25					
3101.00	Betriebs- und Verbrauchsmaterial	245.70		300.00			
3111.00	Anschaffung Maschinen, Geräte und Fahrzeuge	6'277.50					
3130.00	Dienstleistungen Dritter			4'000.00		960.50	
3134.00	Sachversicherungsprämien	969.20		750.00		730.50	
3141.00	Unterhalt Strassen / Verkehrswege	366.20		1'000.00		366.20	
3170.00	Reisekosten und Spesen	392.00		100.00		42.00	
4240.00	Benützungsgebühren und Dienstleistungen		20'794.90		11'000.00		12'165.90

		Rechnung 2020		Budget 2020		Rechnung 2019	
		Aufwand	Ertrag	Aufwand	Ertrag	Aufwand	Ertrag
4260.00	Rückerstattungen Dritter		366.20				
4270.00	Bussen		5'710.00		6'000.00		6'230.00
619	Strassen, übriges	6'832.35		7'050.00		6'669.95	
	Nettoaufwand		6'832.35		7'050.00		6'669.95
6191	Werkhof	6'832.35		7'050.00		6'669.95	
3101.00	Betriebs- und Verbrauchsmaterial	663.45		600.00		382.70	
3110.00	Anschaffung Mobiliar und Geräte	269.45		1'000.00		202.30	
3120.00	Ver- und Entsorgung Liegenschaften	4'367.85		3'000.00		3'974.25	
3130.00	Dienstleistungen Dritter	828.20		850.00		829.60	
3134.00	Sachversicherungsprämien	541.50		600.00		557.90	
3144.00	Unterhalt Hochbauten, Gebäude	161.90		1'000.00		723.20	
62	Öffentlicher Verkehr	188'435.70	12'566.00	194'050.00	26'800.00	175'367.10	24'496.00
	Nettoaufwand		175'869.70		167'250.00		150'871.10
622	Regionalverkehr	5'625.70	800.00	11'050.00	800.00	3'580.10	800.00
	Nettoaufwand		4'825.70		10'250.00		2'780.10
6220	Regionalverkehr	5'625.70	800.00	11'050.00	800.00	3'580.10	800.00
3101.00	Betriebs- und Verbrauchsmaterial	633.55		700.00			
3110.00	Anschaffung Mobiliar und Geräte	1'482.05		1'800.00			
3144.00	Unterhalt Hochbauten, Gebäude			5'000.00		22.80	
3634.00	Beiträge an öffentlichen Unternehmungen	3'510.10		3'550.00		3'557.30	
4240.00	Benützungsgebühren und Dienstleistungen		800.00		800.00		800.00
629	Öffentlicher Verkehr	182'810.00	11'766.00	183'000.00	26'000.00	171'787.00	23'696.00
	Nettoaufwand		171'044.00		157'000.00		148'091.00
6290	Öffentlicher Verkehr	28'000.00	11'766.00	28'000.00	26'000.00	28'000.00	23'696.00
3101.03	Generalabonnemente SBB	28'000.00		28'000.00		28'000.00	
4250.00	Verkauf Generalabonnemente SBB		11'766.00		26'000.00		23'696.00

		Rechnung 2020		Budget 2020		Rechnung 2019	
		Aufwand	Ertrag	Aufwand	Ertrag	Aufwand	Ertrag
6291	Gemeindeanteil Öffentlicher Verkehr	154'810.00		155'000.00		143'787.00	
3631.60	Lastenausgleich öffentlicher Verkehr	154'810.00		155'000.00		143'787.00	
7	Umweltschutz und Raumordnung	1'159'421.71	1'148'011.98	913'450.00	886'850.00	903'360.63	900'054.13
	Nettoaufwand		11'409.73		26'600.00		3'306.50
71	Wasserversorgung	405'727.90	399'964.30	278'250.00	272'550.00	253'066.43	250'969.23
	Nettoaufwand		5'763.60		5'700.00		2'097.20
710	Wasserversorgung	405'727.90	399'964.30	278'250.00	272'550.00	253'066.43	250'969.23
	Nettoaufwand		5'763.60		5'700.00		2'097.20
7100	Wasserversorgung allgemein	5'763.60		5'700.00		2'097.20	
3120.02	Ver- und Entsorgung Brunnen	5'105.55		5'000.00		2'097.20	
3149.00	Unterhalt übrige Sachanlagen	658.05		700.00			
7101	Wasserversorgung [Gemeindebetrieb]	399'964.30	399'964.30	272'550.00	272'550.00	250'969.23	250'969.23
3010.00	Löhne des Verwaltungs- und Betriebspersonals	5'100.00		5'100.00		5'100.00	
3050.00	AG-Beiträge AHV, IV, EO, ALV	415.35		500.00		407.43	
3053.00	AG-Beiträge Unfallversicherung	74.50		100.00		71.90	
3090.00	Aus- und Weiterbildungskosten Personal			500.00			
3101.00	Betriebs- und Verbrauchsmaterial			500.00			
3103.02	Pläne	155.00		500.00			
3111.00	Anschaffung Maschinen, Geräte und Fahrzeuge	1'448.25		6'000.00		130.00	
3120.00	Ver- und Entsorgung Liegenschaften	10'779.90		11'000.00		10'680.50	
3130.00	Dienstleistungen Dritter	5'414.10		5'100.00		2'194.80	
3132.00	Honorare externe Berater, Gutachter, Fachexperten, etc.	3'906.00		4'000.00		1'254.00	
3134.00	Sachversicherungsprämien	1'739.70		1'900.00		1'758.85	
3143.00	Unterhalt übrige Tiefbauten	54'707.90		40'000.00		39'280.85	
3144.00	Unterhalt Hochbauten, Gebäude	3'275.90		5'000.00		1'273.35	
3151.00	Unterhalt Apparate, Maschinen, Fahrzeuge, Werkzeuge			500.00		1'901.10	
3158.10	Unterhalt immaterielle Anlagen (Software)	3'929.50		3'000.00		2'796.00	

		Rechnung 2020		Budget 2020		Rechnung 2019	
		Aufwand	Ertrag	Aufwand	Ertrag	Aufwand	Ertrag
3159.00	Unterhalt Hydrantenanlagen	9'942.20		13'000.00		10'135.50	
3170.00	Reisekosten und Spesen			500.00			
3180.00	Wertberichtigung auf Forderungen	10'801.40				-3'973.90	
3181.00	Tatsächliche Forderungsverluste					73.65	
3300.30	Planmässige Abschreibungen übr. Tiefbauten VV	120.00		5'800.00		120.00	
3320.00	Planmässige Abschreibungen Informatik VV	5'898.05					
3320.90	Planmässige Abschreibungen übr. Immaterielle Anlagen			6'400.00		5'898.00	
3510.10	Einlage in SF WE, Wiederbeschaffungswert	111'435.00		111'500.00		111'435.00	
3510.50	Einlage in SF WE, Anschlussgebühren	149'488.50		30'000.00		39'064.00	
3612.04	Interne Verrechnungen	21'223.05		21'500.00		21'258.20	
3636.00	Beiträge an private Organisationen ohne Erwerbszweck	110.00		150.00		110.00	
4240.10	Wasserverkauf		116'904.95		103'000.00		102'222.00
4240.11	Grundgebühren (Wasser)		91'464.70		87'000.00		90'102.15
4240.50	Anschlussgebühren		149'488.05		30'000.00		39'064.00
4260.00	Rückerstattungen Dritter		108.40				192.45
4409.00	Interne Verrechnung von kalk. Zinsen		6'094.25		4'250.00		5'583.45
4510.10	Entnahme SF WE, Wiederbeschaffungswert		6'018.05		12'200.00		6'018.00
4612.00	Interne Verrechnungen		1'000.00		3'500.00		1'000.00
9011.10	Aufwandüberschuss Wasser		28'885.90		32'600.00		
9011.20	Aufwandüberschuss Abwasser						6'787.18
72	Abwasserentsorgung	542'967.23	542'967.23	416'300.00	416'300.00	453'484.85	453'484.85
720	Abwasserentsorgung	542'967.23	542'967.23	416'300.00	416'300.00	453'484.85	453'484.85
7201	Abwasserentsorgung [Gemeindebetrieb]	542'967.23	542'967.23	416'300.00	416'300.00	453'484.85	453'484.85
3130.00	Dienstleistungen Dritter			500.00			
3132.00	Honorare externe Berater, Gutachter, Fachexperten, etc.			1'000.00		7'708.70	
3143.00	Unterhalt übrige Tiefbauten	7'400.80		10'000.00		10'614.15	
3158.10	Unterhalt immaterielle Anlagen (Software)	2'124.45		2'000.00		1'998.00	
3180.00	Wertberichtigung auf Forderungen	10'801.40				-3'973.80	
3181.00	Tatsächliche Forderungsverluste	1.10				56.40	
3300.30	Planmässige Abschreibungen übr. Tiefbauten VV	945.90		8'250.00		946.00	

		Rechnung 2020		Budget 2020		Rechnung 2019	
		Aufwand	Ertrag	Aufwand	Ertrag	Aufwand	Ertrag
3320.90	Planmässige Abschreibungen übr. Immaterielle Anlagen	728.75		750.00		729.00	
3510.10	Einlage in SF WE, Wiederbeschaffungswert	143'625.00		143'700.00		143'625.00	
3510.50	Einlage in SF WE, Anschlussgebühren	184'000.00		30'000.00		49'500.00	
3612.04	Interne Verrechnungen	40'223.05		43'000.00		40'258.20	
3631.00	Beiträge an Kanton	9'462.60		9'900.00		9'269.70	
3632.20	Betriebsbeitrag an ARA Regio Grenchen	143'654.18		167'200.00		192'753.50	
4240.20	Abwasserverbrauchsgebühren		291'515.85		260'000.00		247'721.50
4240.21	Grundgebühren (Abwasser)		52'646.70		48'000.00		49'756.00
4240.50	Anschlussgebühren		184'000.00		30'000.00		49'500.00
4409.00	Interne Verrechnung von kalk. Zinsen		6'636.15		3'600.00		6'286.95
4510.10	Entnahme SF WE, Wiederbeschaffungswert		1'674.65		9'000.00		1'675.00
9011.20	Aufwandüberschuss Abwasser		6'493.88		65'700.00		98'545.40
73	Abfall	180'151.73	180'151.73	177'400.00	177'400.00	175'945.55	175'945.55
730	Abfall	180'151.73	180'151.73	177'400.00	177'400.00	175'945.55	175'945.55
7301	Abfall [Gemeindebetrieb]	180'151.73	180'151.73	177'400.00	177'400.00	175'945.55	175'945.55
3101.04	Kehricht- und Grüngutmarken	3'629.12		3'750.00		3'182.30	
3102.00	Drucksachen, Publikationen					51.00	
3130.00	Dienstleistungen Dritter	1'084.50		1'300.00		36'650.00	
3130.30	Kehrichtabfuhr	39'086.10		40'000.00		47'852.10	
3130.31	Deponiegebühr	50'857.20		53'000.00		8'877.10	
3130.32	Entsorgung	12'623.10		10'200.00		33'181.60	
3130.33	Abfuhr- u. Entsorgungskosten Grünabfuhr	39'554.40		31'000.00			
3134.00	Sachversicherungsprämien	39.50		50.00		41.45	
3151.30	Unterhalt Abfallanlage			500.00		2'414.20	
3170.00	Reisekosten und Spesen			500.00		234.15	
3180.00	Wertberichtigung auf Forderungen	-1.85				-746.25	
3181.00	Tatsächliche Forderungsverluste	216.20				189.15	
3300.90	Planmässige Abschreibungen (bish. VV, 12 J.)	221.35		250.00		221.00	
3612.04	Interne Verrechnungen	20'000.00		20'000.00		20'000.00	
3632.30	Betriebsbeitrag an Kadaversammelstelle Leuzigen	2'499.95		3'700.00		3'979.45	

		Rechnung 2020		Budget 2020		Rechnung 2019	
		Aufwand	Ertrag	Aufwand	Ertrag	Aufwand	Ertrag
4240.30	Kehrichtabfuhrgebühren		85'944.80		92'000.00		85'184.70
4240.31	Grundgebühren (Kehricht)		64'299.33		60'000.00		61'474.70
4240.32	Grüngutgebühren		24'052.60		20'000.00		23'573.60
4260.00	Rückerstattungen Dritter		4'872.90		4'500.00		4'833.95
4409.00	Interne Verrechnung von kalk. Zinsen		982.10		900.00		878.60
9010.30	Etragsüberschuss Abfall	10'342.16		13'150.00		19'818.30	
74	Verbauungen	6'809.00		13'900.00		6'083.00	
	Nettoaufwand		6'809.00		13'900.00		6'083.00
741	Gewässerverbauungen	6'809.00		9'400.00		6'083.00	
	Nettoaufwand		6'809.00		9'400.00		6'083.00
7410	Gewässerverbauungen	6'809.00		9'400.00		6'083.00	
3142.00	Unterhalt Wasserbau			1'000.00			
3631.00	Beiträge an Kanton	6'809.00		8'400.00			
3632.00	Beiträge an Gemeinden und Gemeindeverbände					6'083.00	
745	Naturgefahren			4'500.00			
	Nettoaufwand				4'500.00		
7450	Naturgefahren			4'500.00			
3134.01	Einsatzkostenversicherung GVB			4'500.00			
75	Arten- und Landschaftsschutz		3'264.50	200.00	3'300.00		3'264.50
	Nettoertrag	3'264.50		3'100.00		3'264.50	
750	Arten- und Landschaftsschutz		3'264.50	200.00	3'300.00		3'264.50
	Nettoertrag	3'264.50		3'100.00		3'264.50	
7500	Arten- und Landschaftsschutz		3'264.50	200.00	3'300.00		3'264.50
3636.00	Beiträge an private Organisationen ohne Erwerbszweck			200.00			
4260.00	Rückerstattungen Dritter		3'264.50		3'300.00		3'264.50

		Rechnung 2020		Budget 2020		Rechnung 2019	
		Aufwand	Ertrag	Aufwand	Ertrag	Aufwand	Ertrag
77	Übriger Umweltschutz	15'814.85	18'280.00	17'650.00	17'300.00	10'538.90	16'390.00
	Nettoaufwand				350.00		
	Nettoertrag	2'465.15				5'851.10	
771	Friedhof und Bestattung	9'507.90	2'580.00	11'650.00	1'500.00	9'208.55	590.00
	Nettoaufwand		6'927.90		10'150.00		8'618.55
7710	Friedhof und Bestattung allgemein	9'507.90	2'580.00	11'650.00	1'500.00	9'208.55	590.00
3101.00	Betriebs- und Verbrauchsmaterial	334.60		1'000.00		312.80	
3110.00	Anschaffung Mobiliar und Geräte	269.45		500.00			
3120.00	Ver- und Entsorgung Liegenschaften	3'028.25		2'800.00		2'022.75	
3134.00	Sachversicherungsprämien	316.10		350.00		318.60	
3144.00	Unterhalt Hochbauten, Gebäude	5'559.50		7'000.00		6'554.40	
4260.00	Rückerstattungen Dritter		2'580.00		1'500.00		590.00
779	Umweltschutz	6'306.95	15'700.00	6'000.00	15'800.00	1'330.35	15'800.00
	Nettoertrag	9'393.05		9'800.00		14'469.65	
7792	Hundetoiletten	6'306.95	15'700.00	6'000.00	15'800.00	1'330.35	15'800.00
3101.00	Betriebs- und Verbrauchsmaterial	1'732.90		1'500.00		1'330.35	
3119.04	Anschaffung Robidog	4'574.05		4'500.00			
4033.00	Hundetaxen		15'700.00		15'800.00		15'800.00
79	Raumordnung	7'951.00	3'384.22	9'750.00		4'241.90	
	Nettoaufwand		4'566.78		9'750.00		4'241.90
790	Raumordnung	7'951.00	3'384.22	9'750.00		4'241.90	
	Nettoaufwand		4'566.78		9'750.00		4'241.90
7900	Raumordnung allgemein			1'750.00			
3320.90	Planmässige Abschreibungen übr. Immaterielle Anlagen			1'750.00			

		Rechnung 2020		Budget 2020		Rechnung 2019	
		Aufwand	Ertrag	Aufwand	Ertrag	Aufwand	Ertrag
7906	Regionale Planungsgruppen	7'951.00	3'384.22	8'000.00		4'241.90	
3632.00	Beiträge an Gemeinden und Gemeindeverbände					984.90	
3634.00	Beiträge an öffentlichen Unternehmungen	7'951.00		8'000.00		3'257.00	
4260.00	Rückerstattungen Dritter		3'384.22				
8	Volkswirtschaft	1'468'347.80	1'527'598.45	1'572'200.00	1'632'900.00	1'557'861.60	1'620'223.15
	Nettoertrag	59'250.65		60'700.00		62'361.55	
81	Landwirtschaft	1'634.30	584.45	1'900.00	600.00	1'565.65	816.40
	Nettoaufwand		1'049.85		1'300.00		749.25
811	Verwaltung, Vollzug und Kontrolle	1'634.30	584.45	1'900.00	600.00	1'565.65	816.40
	Nettoaufwand		1'049.85		1'300.00		749.25
8110	Verwaltung, Vollzug und Kontrolle	1'634.30	584.45	1'900.00	600.00	1'565.65	816.40
3010.00	Löhne des Verwaltungs- und Betriebspersonals	705.00		600.00		675.00	
3170.00	Reisekosten und Spesen	94.40		100.00		62.20	
3636.02	Unt.-Kostenbeitrag an Bodenverb.-Gen. PW Felb	834.90		1'200.00		828.45	
4260.00	Rückerstattungen Dritter		584.45		500.00		579.90
4631.00	Beiträge vom Kanton				100.00		236.50
82	Forstwirtschaft			1'000.00			
	Nettoaufwand				1'000.00		
820	Forstwirtschaft			1'000.00			
	Nettoaufwand				1'000.00		
8200	Forstwirtschaft			1'000.00			
3130.00	Dienstleistungen Dritter			1'000.00			
87	Brennstoffe und Energie	1'466'713.50	1'527'014.00	1'569'300.00	1'632'300.00	1'556'295.95	1'619'406.75
	Nettoertrag	60'300.50		63'000.00		63'110.80	

		Rechnung 2020		Budget 2020		Rechnung 2019	
		Aufwand	Ertrag	Aufwand	Ertrag	Aufwand	Ertrag
871	Elektrizität	1'466'713.50	1'527'014.00	1'569'300.00	1'632'300.00	1'556'295.95	1'619'406.75
	Nettoertrag	60'300.50		63'000.00		63'110.80	
8710	Elektrizität allgemein		60'300.50		63'000.00		63'110.80
4612.41	Gemeindeabgabe Elektrizitätsversorgung		60'300.50		63'000.00		63'110.80
8711	Elektrizitätsnetz [Gemeindebetrieb]	1'466'713.50	1'466'713.50	1'569'300.00	1'569'300.00	1'556'295.95	1'556'295.95
3010.00	Löhne des Verwaltungs- und Betriebspersonals	7'027.00		7'700.00		7'243.45	
3050.00	AG-Beiträge AHV, IV, EO, ALV	208.60		250.00		203.54	
3053.00	AG-Beiträge Unfallversicherung	102.60		150.00		102.10	
3055.00	AG-Beiträge Krankentaggeldversicherung			100.00			
3090.00	Aus- und Weiterbildungskosten Personal					610.00	
3091.00	Personalwerbung					370.00	
3101.40	Betriebs- und Verbrauchsmaterial					49.25	
3101.41	Energieankauf	564'396.25		610'000.00		551'150.00	
3101.42	Netznutzungsentgelt Vorlieferant	350'746.80		410'000.00		347'040.45	
3101.43	Swissgrid Dienstleistungen SDL	11'082.75		12'000.00		16'415.60	
3101.46	Clearinggebühr Swissgrid	952.40		1'200.00		1'051.40	
3101.47	Förderabgabe	156'432.20		170'000.00		156'136.83	
3102.00	Drucksachen, Publikationen	60.00		100.00		105.40	
3120.00	Ver- und Entsorgung Liegenschaften	499.95		100.00		71.00	
3130.00	Dienstleistungen Dritter	44'360.80		45'400.00		10'793.90	
3131.00	Planungen und Projektierungen Dritter	236.25		5'000.00			
3132.40	Dienstleistungen Youtility AG	19'458.35		19'400.00		26'870.70	
3132.41	Dienstleistungen Gebnet AG	96'781.00		106'800.00		106'735.00	
3134.00	Sachversicherungsprämien	1'238.25		1'300.00		1'298.40	
3137.00	Steuern und Abgaben	910.00				910.00	
3143.00	Unterhalt übrige Tiefbauten	13'057.40		17'000.00		12'415.60	
3144.00	Unterhalt Hochbauten, Gebäude	12'068.35		13'500.00		4'421.75	
3158.10	Unterhalt immaterielle Anlagen (Software)	2'124.45		2'000.00		1'998.00	
3180.40	Wertberichtigung auf Forderungen	896.20				-804.20	
3181.00	Tatsächliche Forderungsverluste	4'971.70					
3181.40	Tatsächliche Forderungsverluste			1'000.00		2'404.10	

		Rechnung 2020		Budget 2020		Rechnung 2019	
		Aufwand	Ertrag	Aufwand	Ertrag	Aufwand	Ertrag
3300.30	Planmässige Abschreibungen übr. Tiefbauten VV			3'250.00			
3300.40	Planmässige Abschreibungen Hochbauten VV	3'298.90		4'150.00		3'296.00	
3300.90	Planmässige Abschreibungen (bish. VV, 12 J.)	12'103.90		12'100.00		12'104.00	
3320.90	Planmässige Abschreibungen übr. Immaterielle Anlagen			2'300.00			
3602.40	Gemeindeabgaben	60'300.50		63'000.00		63'110.80	
3612.04	Interne Verrechnungen	61'500.00		61'500.00		61'500.00	
4240.05	Ertrag Gemeindeabgaben		60'300.50		63'000.00		63'110.80
4240.40	Energieverkauf		650'357.35		660'000.00		654'903.80
4240.41	Netznutzungsentgelt		541'170.10		630'000.00		635'825.55
4240.43	Swissgrid Dienstleistungen SDL		10'326.30		12'000.00		16'076.30
4240.47	Förderabgabe		148'438.25		170'000.00		154'065.90
4240.50	Anschlussgebühren		41'460.00		10'000.00		19'560.00
4260.40	Rückerstattungen Dritter		4'896.65		4'000.00		4'276.25
4409.00	Interne Verrechnung von kalk. Zinsen		5'560.25		2'800.00		4'818.25
4463.00	Finanzertrag von öff. Unternehmungen		1'758.00				1'142.70
4612.00	Interne Verrechnungen		2'446.10		3'000.00		2'516.40
9010.40	Etragsüberschuss Elektro	41'898.90				168'692.88	
9011.40	Aufwandüberschuss Elektro				14'500.00		
9	Finanzen und Steuern	991'880.09	4'817'801.25	569'700.00	4'501'110.00	573'495.96	4'012'858.90
	Nettoertrag	3'825'921.16		3'931'410.00		3'439'362.94	
91	Steuern	87'776.98	4'182'711.15	35'000.00	3'908'500.00	41'449.69	3'610'675.15
	Nettoertrag	4'094'934.17		3'873'500.00		3'569'225.46	
910	Steuern	87'776.98	4'182'711.15	35'000.00	3'908'500.00	41'449.69	3'610'675.15
	Nettoertrag	4'094'934.17		3'873'500.00		3'569'225.46	
9100	Allgemeine Gemeindesteuern	87'660.13	3'823'476.25	35'000.00	3'541'500.00	38'441.39	3'271'458.85
3180.00	Wertberichtigung auf Forderungen	57'574.63				7'044.64	
3181.00	Tatsächliche Forderungsverluste	30'085.50		35'000.00		31'396.75	
4000.00	Einkommenssteuern natürliche Personen		3'130'587.10		2'982'000.00		2'828'131.75
4000.20	Nachsteuern und Bussen		971.50				5'083.10

		Rechnung 2020		Budget 2020		Rechnung 2019	
		Aufwand	Ertrag	Aufwand	Ertrag	Aufwand	Ertrag
4000.40	Aktive Steuerauscheidungen Einkommen		65'609.70		40'000.00		39'552.30
4000.50	Passive Steuerauscheidungen Einkommen		-15'925.60		-40'000.00		-14'131.20
4000.60	Pauschale Steueranrechnung natürliche Personen						-108.95
4001.00	Vermögenssteuern natürliche Personen		289'096.85		272'000.00		259'497.95
4001.40	Aktive Steuerauscheidungen Vermögen		13'914.10		7'000.00		10'908.90
4001.50	Passive Steuerauscheidungen Vermögen		-7'599.85		-10'000.00		-8'110.60
4002.00	Quellensteuern natürliche Personen		19'773.20		35'000.00		-13'085.65
4002.10	Quellensteuern aus BGSA/Grenzgänger		1'110.75		500.00		360.40
4010.00	Gewinnsteuern juristische Personen		284'585.00		258'000.00		185'694.45
4010.40	Aktive Steuerauscheidungen Gewinnsteuern		31'912.75		30'000.00		23'197.20
4010.50	Passive Steuerauscheidungen Gewinnsteuern		-9'141.00		-50'000.00		-59'152.60
4011.00	Kapitalsteuern juristische Personen		208.55		5'700.00		4'339.70
4011.40	Aktive Steuerauscheidungen Kapitalsteuern		207.50				17.60
4019.00	Holdingssteuern		705.95		3'300.00		3'244.10
4029.00	Eingang abgeschriebener Steuern		17'459.75		8'000.00		6'020.40
9101	Sondersteuern		127'987.60		146'000.00	2'947.45	122'761.70
3181.00	Tatsächliche Forderungsverluste					2'947.45	
4000.80	Lotteriegewinnsteuern		10'230.00				
4022.00	Grundstückgewinnsteuern		35'053.10		55'000.00		37'151.80
4022.10	Sonderveranlagungen		77'635.15		91'000.00		85'609.90
4029.00	Eingang abgeschriebener Steuern		5'069.35				
9102	Liegenschaftssteuern	116.85	231'247.30		221'000.00	60.85	216'454.60
3181.00	Tatsächliche Forderungsverluste	116.85				60.85	
4021.00	Liegenschaftssteuern		231'222.10		221'000.00		216'454.60
4029.00	Eingang abgeschriebener Steuern		25.20				
93	Finanz- und Lastenausgleich	298'375.00	254'496.00	304'400.00	267'600.00	294'823.00	255'223.00
	Nettoaufwand		43'879.00		36'800.00		39'600.00
930	Finanz- und Lastenausgleich	298'375.00	254'496.00	304'400.00	267'600.00	294'823.00	255'223.00
	Nettoaufwand		43'879.00		36'800.00		39'600.00

		Rechnung 2020		Budget 2020		Rechnung 2019	
		Aufwand	Ertrag	Aufwand	Ertrag	Aufwand	Ertrag
9300	Finanz- und Lastenausgleich	298'375.00	254'496.00	304'400.00	267'600.00	294'823.00	255'223.00
3621.60	Lastenausgleichsbeiträge an Kanton	298'375.00		304'400.00		294'823.00	
4621.60	Zuschuss Finanzausgleich soziodemografisch		9'902.00		11'300.00		11'076.00
4621.61	Zuschuss Finanzausgleich geotopografisch				2'600.00		2'607.00
4622.70	Zuschuss Finanzausgleich Disparitätenabbau		244'594.00		253'700.00		241'540.00
95	Ertragsanteile, übrige Nettoertrag		24'367.60	10'000.00	10'000.00	9'410.90	9'410.90
950	Ertragsanteile, übrige Nettoertrag	24'367.60	24'367.60	10'000.00	10'000.00	9'410.90	9'410.90
9500	Ertragsanteile, übrige		24'367.60		10'000.00		9'410.90
4024.00	Erbschafts- und Schenkungssteuern		13'721.10		10'000.00		9'410.90
4600.00	Anteil an Direkten Bundessteuern		10'646.50				
96	Vermögens- und Schuldenverwaltung Nettoertrag	91'373.18	355'912.75	94'450.00	314'210.00	94'744.51	136'787.45
		264'539.57		219'760.00		42'042.94	
961	Zinsen Nettoertrag	26'288.93	111'748.15	32'500.00	86'500.00	29'886.60	84'576.40
		85'459.22		54'000.00		54'689.80	
9610	Zinsen	26'288.93	111'748.15	32'500.00	86'500.00	29'886.60	84'576.40
3181.01	Abschreibungen (Verzugszinsen NESKO)	989.60		1'600.00		1'246.40	
3401.00	Verzinsung kurzfristige Finanzverbindlichkeiten	250.78					
3406.00	Verzinsung langfristige Finanzverbindlichkeiten	1'500.55		8'750.00		5'000.00	
3409.01	Zinsen auf Sonderrechnungen	580.25		600.00			
3409.90	Interne Verrechnungen von kalk. Zinsen Gemeindewerke	19'272.75		11'550.00		593.20	
3499.00	Vergütungszinsen (NESKO)	3'695.00		10'000.00		23'047.00	
4401.00	Zinsen Forderungen und Konkordate		60.55		100.00		23.10
4401.01	Verzugszinsen (Nesko)		19'934.70		19'000.00		18'628.05
4407.00	Zinsen langfristige Finanzanlagen		1'130.55		3'700.00		2'222.90

		Rechnung 2020		Budget 2020		Rechnung 2019	
		Aufwand	Ertrag	Aufwand	Ertrag	Aufwand	Ertrag
4463.00	Finanzertrag von öff. Unternehmungen		80'760.00		53'900.00		53'840.00
4940.00	Interne Verrechnung von kalk. Zinsen und Zinsaufwand		9'862.35		9'800.00		9'862.35
963	Liegenschaften des Finanzvermögens	66'334.85	233'044.60	61'950.00	227'710.00	63'017.45	51'131.05
	Nettoaufwand						11'886.40
	Nettoertrag	166'709.75		165'760.00			
9630	Liegenschaften des Finanzvermögens	66'334.85	233'044.60	61'950.00	227'710.00	63'017.45	51'131.05
3101.00	Betriebs- und Verbrauchsmaterial			500.00		591.35	
3102.00	Drucksachen, Publikationen					76.25	
3111.00	Anschaffung Maschinen, Geräte und Fahrzeuge					267.30	
3120.00	Ver- und Entsorgung Liegenschaften	1'463.10		1'700.00		1'291.30	
3130.00	Dienstleistungen Dritter	500.00					
3134.00	Sachversicherungsprämien	1'009.30		1'150.00		1'010.85	
3144.00	Unterhalt Hochbauten, Gebäude	7'378.95		2'000.00		3'369.75	
3893.00	Einlage in SF WE Liegenschaften FV	38'812.00		38'800.00		38'812.00	
3910.00	Interne Verrechnung von Dienstleistungen	3'000.00		3'000.00		3'000.00	
3930.00	Interne Verrechnungen Betriebs- und Verbrauchsmaterial	4'309.15		5'000.00		4'736.30	
3940.00	Interne Verrechnung von kalk. Zinsen und Zinsaufwand	9'862.35		9'800.00		9'862.35	
4260.00	Rückerstattungen Dritter						55.00
4411.00	Gewinne aus Verkäufen Grundstücke FV		74'000.00		74'000.00		
4430.00	Mietzinse Oberdorfstrasse 2, 2a		43'704.00		43'700.00		
4430.01	Pachtzinse		5'101.65		5'150.00		47'706.30
4893.00	Entnahmen aus Vorfinanzierungen des EK		7'378.95		2'000.00		3'369.75
4860.00	Auflösung Neubewertungsreserve		102'860.00		102'860.00		
969	Finanzvermögen	-1'250.60	11'120.00			1'840.46	1'080.00
	Nettoaufwand						760.46
	Nettoertrag	12'370.60					
9690	Finanzvermögen	-1'250.60	11'120.00			1'840.46	1'080.00
3180.00	Wertberichtigung auf Forderungen	-1'253.95				305.15	
3181.00	Tatsächliche Forderungsverluste	3.35				211.31	

		Rechnung 2020		Budget 2020		Rechnung 2019	
		Aufwand	Ertrag	Aufwand	Ertrag	Aufwand	Ertrag
3440.00	Markwertanpassung Wertschriften					1'324.00	
4440.00	Markwertanpassung Wertschriften		11'120.00				1'080.00
97	Rückverteilungen		313.75		800.00		762.40
	Nettoertrag	313.75		800.00		762.40	
971	Rückverteilungen aus CO2-Abgabe		313.75		800.00		762.40
	Nettoertrag	313.75		800.00		762.40	
9710	Rückverteilung aus CO2-Abgabe		313.75		800.00		762.40
4699.00	Rückverteilung CO2-Abgabe		313.75		800.00		762.40
99	Nicht aufgeteilte Posten	514'354.93		135'850.00		142'478.76	
	Nettoaufwand		514'354.93		135'850.00		142'478.76
990	Nicht aufgeteilte Posten	514'354.93		135'850.00		142'478.76	
	Nettoaufwand		514'354.93		135'850.00		142'478.76
9900	Nicht aufgeteilte Posten	2.00				6'664.76	
3301.40	Ausserplanmässige Abschreibungen Sachanlagen	2.00					
3893.00	Einlage in SF WE Liegenschaften FV					6'664.76	
9901	Abschreibung bestehendes Verwaltungsvermögen	135'813.50		135'850.00		135'814.00	
3300.90	Planmässige Abschreibungen (bish. VV, 12 J.)	135'813.50		135'850.00		135'814.00	
9902	SF Vorfinanzierung Liegenschaften VV Allg. Haushalt	378'539.43					
3893.01	Einlage in Vorfinanzierungen	378'539.43					

12.3 Erfolgsrechnung nach Sachgruppen

		Rechnung 2020		Budget 2020		Rechnung 2019	
		Aufwand	Ertrag	Aufwand	Ertrag	Aufwand	Ertrag
	Erfolgsrechnung	8'102'613.71	8'102'613.71	7'580'610.00	7'580'610.00	7'048'489.58	7'048'489.58
3	Aufwand	8'050'372.65		7'567'460.00		6'859'978.40	
30	Personalaufwand	785'982.90		756'500.00		750'213.20	
300	Behörden und Kommissionen	68'432.90		72'600.00		72'035.00	
3000.00	Löhne, Tag- und Sitzungsgelder an Behörden und Kommissionen	68'432.90		72'600.00		72'035.00	
301	Löhne des Verwaltungs- und Betriebspersonals	615'028.30		569'600.00		571'145.20	
3010.00	Löhne des Verwaltungs- und Betriebspersonals	626'714.70		569'600.00		571'145.20	
3010.09	Taggelder von Versicherungen	-11'686.40					
305	Arbeitgeberbeiträge	93'057.45		90'700.00		88'285.95	
3050.00	AG-Beiträge AHV, IV, EO, ALV	49'668.05		48'350.00		47'631.55	
3052.00	AG-Beiträge Pensionskasse	34'780.75		33'600.00		32'362.70	
3053.00	AG-Beiträge Unfallversicherung	3'799.70		3'900.00		3'708.00	
3055.00	AG-Beiträge Krankentaggeldversicherung	4'808.95		4'850.00		4'583.70	
309	Übriger Personalaufwand	9'464.25		23'600.00		18'747.05	
3090.00	Aus- und Weiterbildungskosten Personal	8'937.40		22'900.00		17'725.80	
3091.00	Personalwerbung	430.80				639.25	
3099.00	Übriger Personalaufwand	96.05		700.00		382.00	
31	Sach- und übriger Betriebsaufwand	2'468'657.51		2'613'830.00		2'143'326.54	
310	Material- und Warenaufwand	1'241'423.37		1'389'420.00		1'221'731.73	
3100.00	Büromaterial	4'643.95		7'700.00		3'547.70	
3101.00	Betriebs- und Verbrauchsmaterial	27'495.20		28'000.00		22'789.40	
3101.01	Strassensignale	1'728.45		4'000.00		254.70	

		Rechnung 2020		Budget 2020		Rechnung 2019	
		Aufwand	Ertrag	Aufwand	Ertrag	Aufwand	Ertrag
3101.02	Treib- & Schmierstoffe	3'439.10		7'000.00		3'911.95	
3101.03	Generalabonnemente SBB	28'000.00		28'000.00		28'000.00	
3101.04	Kehricht- und Grüngutmarken	3'629.12		3'750.00		3'182.30	
3101.40	Betriebs- und Verbrauchsmaterial					49.25	
3101.41	Energieankauf	564'396.25		610'000.00		551'150.00	
3101.42	Netznutzungsentgelt Vorlieferant	350'746.80		410'000.00		347'040.45	
3101.43	Swissgrid Dienstleistungen SDL	11'082.75		12'000.00		16'415.60	
3101.46	Clearinggebühr Swissgrid	952.40		1'200.00		1'051.40	
3101.47	Förderabgabe	156'432.20		170'000.00		156'136.83	
3102.00	Drucksachen, Publikationen	10'805.85		18'200.00		14'858.70	
3102.01	Fotokopierkosten	5'856.60		4'200.00		4'524.45	
3102.02	Aufwand Archer Dorf-Zytig	15'800.70		14'200.00		10'689.05	
3103.00	Fachliteratur, Zeitschriften	847.20		1'600.00		1'303.70	
3103.01	Bücher für Schulbibliothek	3'000.05		3'000.00		2'999.90	
3103.02	Pläne	155.00		500.00			
3104.00	Schulmaterial und Lehrmittel	36'132.70		42'820.00		34'042.30	
3104.01	Werkmaterial	9'585.50		9'200.00		8'795.80	
3105.00	Lebensmittel	3'281.35		7'000.00		4'465.45	
3106.00	Medizinisches Material	90.00		400.00		177.90	
3109.00	Übriger Material- und Warenaufwand	360.45		500.00		263.10	
3109.01	Feuerwerk Bundesfeier	2'961.75		6'150.00		6'081.80	
311	Nicht aktivierbare Anlagen	117'051.00		114'360.00		41'025.95	
3110.00	Anschaffung Mobiliar und Geräte	15'210.90		11'050.00		19'959.25	
3111.00	Anschaffung Maschinen, Geräte und Fahrzeuge	21'002.40		33'200.00		10'522.00	
3112.00	Dienstkleider	676.05		500.00			
3113.00	Anschaffungen IT-Geräte und Apparate	54'042.85		54'900.00		5'827.95	
3118.00	Anschaffungen Software und Lizenzen	1'000.00		1'000.00			
3119.00	Anschaffungen Mobiliar und Spielzeuge	17'849.10		6'160.00			
3119.01	Anschaffungen Musikinstrumente	1'085.05		1'050.00		229.60	
3119.02	Anschaffungen Turn- und Sportmaterial	1'610.60		2'000.00		1'824.60	
3119.03	Anschaffungen Beflaggungen					2'662.55	

		Rechnung 2020		Budget 2020		Rechnung 2019	
		Aufwand	Ertrag	Aufwand	Ertrag	Aufwand	Ertrag
3119.04	Anschaffung Robidog	4'574.05		4'500.00			
312	Ver- und Entsorgung Liegenschaften Verwaltungsvermögen	118'448.35		130'500.00		118'170.50	
3120.00	Ver- und Entsorgung Liegenschaften	96'387.60		103'500.00		96'622.00	
3120.01	Strom für Strassenbeleuchtung	16'955.20		22'000.00		19'451.30	
3120.02	Ver- und Entsorgung Brunnen	5'105.55		5'000.00		2'097.20	
313	Dienstleistungen und Honorare	473'053.21		484'750.00		407'658.46	
3130.00	Dienstleistungen Dritter	104'591.26		107'050.00		99'104.51	
3130.01	Bundesfeier	30.00		4'700.00		4'241.90	
3130.30	Kehrrichtabfuhr	39'086.10		40'000.00		47'852.10	
3130.31	Deponiegebühr	50'857.20		53'000.00		8'877.10	
3130.32	Entsorgung	12'623.10		10'200.00		33'181.60	
3130.33	Abfuhr- u. Entsorgungskosten Grünabfuhr	39'554.40		31'000.00			
3131.00	Planungen und Projektierungen Dritter	236.25		16'500.00		1'563.05	
3132.00	Honorare externe Berater, Gutachter, Fachexperten, etc.	79'076.80		57'900.00		46'997.40	
3132.40	Dienstleistungen Youtility AG	19'458.35		19'400.00		26'870.70	
3132.41	Dienstleistungen Gebnet AG	96'781.00		106'800.00		106'735.00	
3134.00	Sachversicherungsprämien	24'607.75		26'400.00		25'574.85	
3134.01	Einsatzkostenversicherung GVB			4'500.00			
3136.00	Honorare privatärztliche Tätigkeit	929.55		2'300.00		1'288.80	
3137.00	Steuern und Abgaben	5'221.45		5'000.00		5'371.45	
314	Baulicher Unterhalt und betrieblicher Unterhalt	216'753.80		237'500.00		200'022.10	
3141.00	Unterhalt Strassen / Verkehrswege	45'733.20		50'000.00		40'880.85	
3141.01	Unterhalt Strassenbeleuchtung	3'765.30		22'000.00		39'534.40	
3142.00	Unterhalt Wasserbau			1'000.00			
3143.00	Unterhalt übrige Tiefbauten	75'166.10		67'000.00		62'310.60	
3144.00	Unterhalt Hochbauten, Gebäude	89'631.15		95'300.00		56'339.45	
3149.00	Unterhalt übrige Sachanlagen	2'458.05		2'200.00		956.80	
315	Unterhalt Mobilien u.immater.Anlagen	159'451.15		158'050.00		85'351.00	

		Rechnung 2020		Budget 2020		Rechnung 2019	
		Aufwand	Ertrag	Aufwand	Ertrag	Aufwand	Ertrag
3150.00	Unterhalt Büromöbel und -geräte			1'000.00		113.05	
3151.00	Unterhalt Apparate, Maschinen, Fahrzeuge, Werkzeuge	16'867.15		26'900.00		27'440.85	
3151.30	Unterhalt Abfallanlage			500.00		2'414.20	
3153.00	Unterhalt Informatik (Hardware)	4'804.70		5'500.00		653.25	
3156.00	Unterhalt Defibrillator					220.85	
3158.00	Unterhalt immaterielle Anlagen (Software)	119'658.70		104'150.00		37'581.30	
3158.10	Unterhalt immaterielle Anlagen (Software)	8'178.40		7'000.00		6'792.00	
3159.00	Unterhalt Hydrantenanlagen	9'942.20		13'000.00		10'135.50	
316	Mieten, Leasing, Pachten, Benützungsggeb.	6'319.30		7'000.00		6'419.30	
3160.00	Raummiete Tagesschule	1'500.00		1'500.00		1'500.00	
3161.00	Mieten, Benützungskosten Anlagen	4'819.30		5'500.00		4'919.30	
317	Spesenentschädigungen	8'254.40		31'050.00		13'868.20	
3170.00	Reisekosten und Spesen	5'546.70		9'250.00		10'361.40	
3171.00	Exkursionen, Schulreisen, Lager	2'707.70		21'800.00		3'506.80	
318	Wertberichtigungen auf Forderungen	115'202.13		37'600.00		36'437.70	
3180.00	Wertberichtigung auf Forderungen	77'921.63				-1'344.16	
3180.40	Wertberichtigung auf Forderungen	896.20				-804.20	
3181.00	Tatsächliche Forderungsverluste	35'394.70		35'000.00		34'935.56	
3181.01	Abschreibungen (Verzugszinsen NESKO)	989.60		1'600.00		1'246.40	
3181.40	Tatsächliche Forderungsverluste			1'000.00		2'404.10	
319	Verschiedener Betriebsaufwand	12'700.80		23'600.00		12'641.60	
3199.00	Gemeinderatskredit	12'700.80		23'600.00		12'641.60	
33	Abschreibungen Verwaltungsvermögen	208'885.40		260'150.00		207'692.50	
330	Sachanlagen VV	178'514.25		198'550.00		177'321.00	
3300.10	Planmässige Abschreibungen Strassen / Verkehrswege VV	577.30		13'550.00		577.00	
3300.30	Planmässige Abschreibungen übr. Tiefbauten VV	12'761.10		20'050.00		14'125.00	

		Rechnung 2020		Budget 2020		Rechnung 2019	
		Aufwand	Ertrag	Aufwand	Ertrag	Aufwand	Ertrag
3300.40	Planmässige Abschreibungen Hochbauten VV	11'419.55		11'100.00		8'865.00	
3300.60	Planmässige Abschreibungen Mobilien VV	5'615.55		5'650.00		5'615.00	
3300.90	Planmässige Abschreibungen (bish. VV, 12 J.)	148'138.75		148'200.00		148'139.00	
3301.40	Ausserplanmässige Abschreibungen Sachanlagen	2.00					
332	Abschreibungen immaterielle Anlagen	30'371.15		61'600.00		30'371.50	
3320.00	Planmässige Abschreibungen Informatik VV	19'375.60		40'100.00		13'477.25	
3320.90	Planmässige Abschreibungen übr. Immaterielle Anlagen	10'995.55		21'500.00		16'894.25	
34	Finanzaufwand	25'299.33		30'900.00		29'964.20	
340	Zinsaufwand	21'604.33		20'900.00		5'593.20	
3401.00	Verzinsung kurzfristige Finanzverbindlichkeiten	250.78					
3406.00	Verzinsung langfristige Finanzverbindlichkeiten	1'500.55		8'750.00		5'000.00	
3409.01	Zinsen auf Sonderrechnungen	580.25		600.00			
3409.90	Interne Verrechnungen von kalk. Zinsen Gemeindewerke	19'272.75		11'550.00		593.20	
344	Wertberichtigungen Anlagen FV					1'324.00	
3440.00	Markwertanpassung Wertschriften					1'324.00	
349	Verschiedener Finanzaufwand	3'695.00		10'000.00		23'047.00	
3499.00	Vergütungszinsen (NESKO)	3'695.00		10'000.00		23'047.00	
35	Einlagen in Fonds und Spezialfinanzierungen	588'548.50		315'200.00		343'624.00	
351	Einlagen in Fonds u. Spez. fin. im EK	588'548.50		315'200.00		343'624.00	
3510.10	Einlage in SF WE, Wiederbeschaffungswert	255'060.00		255'200.00		255'060.00	
3510.50	Einlage in SF WE, Anschlussgebühren	333'488.50		60'000.00		88'564.00	
36	Transferaufwand	3'537'476.08		3'533'280.00		3'321'082.55	
360	Ertragsanteile an Dritte	60'300.50		63'000.00		63'110.80	

		Rechnung 2020		Budget 2020		Rechnung 2019	
		Aufwand	Ertrag	Aufwand	Ertrag	Aufwand	Ertrag
3602.40	Gemeindeabgaben	60'300.50		63'000.00		63'110.80	
361	Entschädigungen an Gemeinwesen	2'326'969.55		2'293'600.00		2'124'447.75	
3611.00	Entschädigungen an Kanton	1'282'541.10		1'273'500.00		1'197'109.20	
3612.00	Entschädigungen an Gemeinden und Gemeindeverbände	56'357.95		66'000.00		325'062.70	
3612.01	Betriebskosten OSZ Arch	272'844.90		275'700.00		259'169.00	
3612.02	Lehrerbesoldung OSZ Arch	369'289.40		345'300.00		59'428.25	
3612.03	Schulkosten IFB Schulkreis Büren a.A.	155'020.10		154'100.00		140'662.20	
3612.04	Interne Verrechnungen	142'946.10		146'000.00		143'016.40	
3612.05	Schulkosten externe Schulen	47'970.00		33'000.00			
362	Finanz- und Lastenausgleich	298'375.00		304'400.00		294'823.00	
3621.60	Lastenausgleichsbeiträge an Kanton	298'375.00		304'400.00		294'823.00	
363	Beiträge an Gemeinwesen und Dritte	851'831.03		872'280.00		838'701.00	
3631.00	Beiträge an Kanton	391'554.60		413'200.00		369'568.70	
3631.60	Lastenausgleich öffentlicher Verkehr	154'810.00		155'000.00		143'787.00	
3632.00	Beiträge an Gemeinden und Gemeindeverbände	66'570.00		68'100.00		68'790.75	
3632.20	Betriebsbeitrag an ARA Regio Grenchen	143'654.18		167'200.00		192'753.50	
3632.30	Betriebsbeitrag an Kadaversammelstelle Leuzigen	2'499.95		3'700.00		3'979.45	
3634.00	Beiträge an öffentlichen Unternehmungen	11'461.10		11'550.00		6'814.30	
3635.00	Beiträge Kindertagesstätte					27'785.85	
3636.00	Beiträge an private Organisationen ohne Erwerbszweck	17'001.80		16'370.00		19'466.60	
3636.01	Beitrag an Volkshochschule Grenchen	1'600.00		1'600.00		1'500.00	
3636.02	Unt.-Kostenbeitrag an Bodenverb.-Gen. PW Felb	834.90		1'200.00		828.45	
3637.00	Beiträge an private Haushalte	61'844.50		34'360.00		3'426.40	
38	Ausserordentlicher Aufwand	417'351.43		38'800.00		45'476.76	
389	Einlagen in das Eigenkapital	417'351.43		38'800.00		45'476.76	
3893.00	Einlage in SF WE Liegenschaften FV	38'812.00		38'800.00		45'476.76	
3893.01	Einlage in Vorfinanzierungen	378'539.43					

		Rechnung 2020		Budget 2020		Rechnung 2019	
		Aufwand	Ertrag	Aufwand	Ertrag	Aufwand	Ertrag
39	Interne Verrechnungen	18'171.50		18'800.00		18'598.65	
391	Dienstleistungen	3'000.00		3'000.00		3'000.00	
3910.00	Interne Verrechnung von Dienstleistungen	3'000.00		3'000.00		3'000.00	
393	Betriebs- und Verwaltungskosten	5'309.15		6'000.00		5'736.30	
3930.00	Interne Verrechnungen Betriebs- und Verbrauchsmaterial	5'309.15		6'000.00		5'736.30	
394	Kalk.Zinsen u.Finanzaufwand	9'862.35		9'800.00		9'862.35	
3940.00	Interne Verrechnung von kalk. Zinsen und Zinsaufwand	9'862.35		9'800.00		9'862.35	
4	Ertrag		8'067'233.93		7'467'810.00		6'943'157.00
40	Fiskalertrag		4'212'132.25		3'934'300.00		3'635'886.05
400	Direkte Steuern natürliche Personen		3'507'767.75		3'286'500.00		3'108'098.00
4000.00	Einkommenssteuern natürliche Personen		3'130'587.10		2'982'000.00		2'828'131.75
4000.20	Nachsteuern und Bussen		971.50				5'083.10
4000.40	Aktive Steuerauscheidungen Einkommen		65'609.70		40'000.00		39'552.30
4000.50	Passive Steuerauscheidungen Einkommen		-15'925.60		-40'000.00		-14'131.20
4000.60	Pauschale Steueranrechnung natürliche Personen						-108.95
4000.80	Lotteriegewinnsteuern		10'230.00				
4001.00	Vermögenssteuern natürliche Personen		289'096.85		272'000.00		259'497.95
4001.40	Aktive Steuerauscheidungen Vermögen		13'914.10		7'000.00		10'908.90
4001.50	Passive Steuerauscheidungen Vermögen		-7'599.85		-10'000.00		-8'110.60
4002.00	Quellensteuern natürliche Personen		19'773.20		35'000.00		-13'085.65
4002.10	Quellensteuern aus BGSA/Grenzgänger		1'110.75		500.00		360.40
401	Direkte Steuern juristische Personen		308'478.75		247'000.00		157'340.45
4010.00	Gewinnsteuern juristische Personen		284'585.00		258'000.00		185'694.45
4010.40	Aktive Steuerauscheidungen Gewinnsteuern		31'912.75		30'000.00		23'197.20

		Rechnung 2020		Budget 2020		Rechnung 2019	
		Aufwand	Ertrag	Aufwand	Ertrag	Aufwand	Ertrag
4010.50	Passive Steuerauscheidungen Gewinnsteuern		-9'141.00		-50'000.00		-59'152.60
4011.00	Kapitalsteuern juristische Personen		208.55		5'700.00		4'339.70
4011.40	Aktive Steuerauscheidungen Kapitalsteuern		207.50				17.60
4019.00	Holdingsteuern		705.95		3'300.00		3'244.10
402	Übrige direkte Steuern		380'185.75		385'000.00		354'647.60
4021.00	Liegenschaftssteuern		231'222.10		221'000.00		216'454.60
4022.00	Grundstückgewinnsteuern		35'053.10		55'000.00		37'151.80
4022.10	Sonderveranlagungen		77'635.15		91'000.00		85'609.90
4024.00	Erbschafts- und Schenkungssteuern		13'721.10		10'000.00		9'410.90
4029.00	Eingang abgeschriebener Steuern		22'554.30		8'000.00		6'020.40
403	Besitz- und Aufwandsteuern		15'700.00		15'800.00		15'800.00
4033.00	Hundetaxen		15'700.00		15'800.00		15'800.00
42	Entgelte		2'681'129.65		2'430'800.00		2'445'381.65
421	Gebühren für Amtshandlungen		42'710.10		42'000.00		38'438.70
4210.00	Gebühren für Amtshandlungen		5'286.30		4'000.00		4'904.50
4210.01	Gebühren für Amtshandlungen (Einbürgerungen)		3'675.00				2'372.40
4210.02	Gebühren für Amtshandlungen (Bauabteilung)		21'898.80		27'000.00		18'889.50
4210.03	Gebühren für Amtshandlungen (EWK/FK)		11'850.00		11'000.00		12'272.30
423	Schul- und Kursgelder		14'780.15		20'000.00		19'700.15
4230.00	Elternbeiträge Tagesschule		14'780.15		20'000.00		19'700.15
424	Benützungsgebühren u.Dienstleistungen		2'534'851.48		2'287'600.00		2'306'091.10
4240.00	Benützungsgebühren und Dienstleistungen		22'482.00		12'600.00		13'950.10
4240.05	Ertrag Gemeindeabgaben		60'300.50		63'000.00		63'110.80
4240.10	Wasserverkauf		116'904.95		103'000.00		102'222.00
4240.11	Grundgebühren (Wasser)		91'464.70		87'000.00		90'102.15
4240.20	Abwasserverbrauchsgebühren		291'515.85		260'000.00		247'721.50

		Rechnung 2020		Budget 2020		Rechnung 2019	
		Aufwand	Ertrag	Aufwand	Ertrag	Aufwand	Ertrag
4240.21	Grundgebühren (Abwasser)		52'646.70		48'000.00		49'756.00
4240.30	Kehrichtabfuhrgebühren		85'944.80		92'000.00		85'184.70
4240.31	Grundgebühren (Kehricht)		64'299.33		60'000.00		61'474.70
4240.32	Grüngutgebühren		24'052.60		20'000.00		23'573.60
4240.40	Energieverkauf		650'357.35		660'000.00		654'903.80
4240.41	Netznutzungsentgelt		541'170.10		630'000.00		635'825.55
4240.43	Swissgrid Dienstleistungen SDL		10'326.30		12'000.00		16'076.30
4240.47	Förderabgabe		148'438.25		170'000.00		154'065.90
4240.50	Anschlussgebühren		374'948.05		70'000.00		108'124.00
425	Erlös aus Verkäufen		11'766.00		26'000.00		23'696.00
4250.00	Verkauf Generalabonnemente SBB		11'766.00		26'000.00		23'696.00
426	Rückererstattungen		71'311.92		49'200.00		51'225.70
4260.00	Rückerstattungen Dritter		58'625.37		38'800.00		43'322.95
4260.01	Sponsoring Feuerwerk				2'500.00		
4260.02	Ertrag Archer Dorf-Zytig		7'789.90		3'900.00		3'626.50
4260.40	Rückerstattungen Dritter		4'896.65		4'000.00		4'276.25
427	Bussen		5'710.00		6'000.00		6'230.00
4270.00	Bussen		5'710.00		6'000.00		6'230.00
44	Finanzertrag		299'311.20		256'150.00		187'880.65
440	Zinsertrag		40'398.55		34'350.00		38'441.30
4401.00	Zinsen Forderungen und Konkordate		60.55		100.00		23.10
4401.01	Verzugszinsen (Nesko)		19'934.70		19'000.00		18'628.05
4407.00	Zinsen langfristige Finanzanlagen		1'130.55		3'700.00		2'222.90
4409.00	Interne Verrechnung von kalk. Zinsen		19'272.75		11'550.00		17'567.25
441	Realisierte Gewinne FV		74'000.00		74'000.00		
4411.00	Gewinne aus Verkäufen Grundstücke FV		74'000.00		74'000.00		

		Rechnung 2020		Budget 2020		Rechnung 2019	
		Aufwand	Ertrag	Aufwand	Ertrag	Aufwand	Ertrag
443	Liegenschaftenertrag FV		48'805.65		48'850.00		47'706.30
4430.00	Mietzinse Oberdorfstrasse 2, 2a		43'704.00		43'700.00		
4430.01	Pachtzinse		5'101.65		5'150.00		47'706.30
444	Wertberichtigungen Anlagen FV		11'120.00				1'080.00
4440.00	Marktwertanpassung Wertschriften		11'120.00				1'080.00
446	Finanzertrag von öffentlichen Unternehmungen		82'518.00		53'900.00		54'982.70
4463.00	Finanzertrag von öff. Unternehmungen		82'518.00		53'900.00		54'982.70
447	Liegenschaftenertrag VV		42'469.00		45'050.00		45'670.35
4470.00	Pacht- und Mietzinse Liegenschaften VV		41'669.00		41'050.00		41'688.00
4472.00	Vergütung für Benützung Liegenschaften VV		800.00		4'000.00		3'982.35
45	Entnahmen Fonds u. Spezialfinanzierungen		8'522.60		21'200.00		7'693.00
450	Entnahmen aus Fonds u. Spez. fin. FK		829.90				
4501.00	Entnahmen aus Fonds des FK		829.90				
451	Entnahmen aus Fonds u. Spez. fin. EK		7'692.70		21'200.00		7'693.00
4510.10	Entnahme SF WE, Wiederbeschaffungswert		7'692.70		21'200.00		7'693.00
46	Transferertrag		737'727.78		701'700.00		644'347.25
460	Ertragsanteile		10'646.50				
4600.00	Anteil an Direkten Bundessteuern		10'646.50				
461	Entschädigungen von Gemeinwesen		447'382.58		405'900.00		363'357.70
4611.00	Entschädigungen vom Kanton		244'135.98		196'900.00		157'230.50
4612.00	Interne Verrechnungen		142'946.10		146'000.00		143'016.40
4612.41	Gemeindeabgabe Elektrizitätsversorgung		60'300.50		63'000.00		63'110.80
462	Finanz- und Lastenausgleich		254'496.00		267'600.00		255'223.00

		Rechnung 2020		Budget 2020		Rechnung 2019	
		Aufwand	Ertrag	Aufwand	Ertrag	Aufwand	Ertrag
4621.60	Zuschuss Finanzausgleich soziodemografisch		9'902.00		11'300.00		11'076.00
4621.61	Zuschuss Finanzausgleich geotopografisch				2'600.00		2'607.00
4622.70	Zuschuss Finanzausgleich Disparitätenabbau		244'594.00		253'700.00		241'540.00
463	Beiträge von Gemeinwesen und Dritten		24'888.95		27'400.00		25'004.15
4631.00	Beiträge vom Kanton		19'689.65		24'500.00		24'497.65
4632.00	Beiträge von Gemeinden und Gemeindeverbänden		5'199.30		2'900.00		506.50
469	Übriger Transferertrag		313.75		800.00		762.40
4699.00	Rückverteilung CO2-Abgabe		313.75		800.00		762.40
48	Ausserordentlicher Ertrag		110'238.95		104'860.00		3'369.75
489	Entnahmen aus dem Eigenkapital		110'238.95		104'860.00		3'369.75
4893.00	Entnahmen aus Vorfinanzierungen des EK		7'378.95		2'000.00		3'369.75
4860.00	Auflösung Neubewertungsreserve		102'860.00		102'860.00		
49	Interne Verrechnungen		18'171.50		18'800.00		18'598.65
491	Dienstleistungen		3'000.00		3'000.00		3'000.00
4910.00	Interne Verrechnung Dienstleistungen		3'000.00		3'000.00		3'000.00
493	Betriebs- und Verwaltungskosten		5'309.15		6'000.00		5'736.30
4930.00	Interne Verrechnungen Betriebs- und Verbrauchsmaterial		5'309.15		6'000.00		5'736.30
494	Kalk. Zinsen und Finanzaufwand		9'862.35		9'800.00		9'862.35
4940.00	Interne Verrechnung von kalk. Zinsen und Zinsaufwand		9'862.35		9'800.00		9'862.35
9	Abschlusskonten	52'241.06	35'379.78	13'150.00	112'800.00	188'511.18	105'332.58
90	Abschluss Erfolgsrechnung	52'241.06	35'379.78	13'150.00	112'800.00	188'511.18	105'332.58
900	Abschluss Erfolgsrechnung	52'241.06	35'379.78	13'150.00	112'800.00	188'511.18	105'332.58

		Rechnung 2020		Budget 2020		Rechnung 2019	
		Aufwand	Ertrag	Aufwand	Ertrag	Aufwand	Ertrag
9010.30	Etragsüberschuss Abfall	10'342.16		13'150.00		19'818.30	
9010.40	Etragsüberschuss Elektro	41'898.90				168'692.88	
9011.10	Aufwandüberschuss Wasser		28'885.90		32'600.00		
9011.20	Aufwandüberschuss Abwasser		6'493.88		65'700.00		105'332.58
9011.40	Aufwandüberschuss Elektro				14'500.00		

12.4 Investitionsrechnung nach Funktionen

		Rechnung 2020		Budget 2020		Rechnung 2019	
		Ausgaben	Einnahmen	Ausgaben	Einnahmen	Ausgaben	Einnahmen
	INVESTITIONSRECHNUNG	494'246.70	494'246.70	2'128'000.00		233'893.00	233'893.00
0	Allgemeine Verwaltung	123'259.10		140'000.00		78'484.35	
	Nettoausgaben		123'259.10		140'000.00		78'484.35
02	Allgemeine Dienste	123'259.10		140'000.00		78'484.35	
022	Allgemeine Dienste	45'328.45		80'000.00		78'484.35	
0220	Allgemeine Dienste	45'328.45		80'000.00		78'484.35	
5200.01	Ersatz Soft-/Harware Gemeindeverwaltung	45'328.45		80'000.00		78'484.35	
029	Verwaltungsliegenschaften	77'930.65		60'000.00			
0290	Verwaltungsliegenschaft Gemeindezentrum	77'930.65					
5040.01	Gemeindezentrum, Schliesssystem	16'662.35					
5040.02	Gemeindezentrum; Anpassung Türen	61'268.30					
0291	Verwaltungsliegenschaften			60'000.00			
5040.01	Feuerwehrmagazin, Fassadensanierung			30'000.00			
5040.02	Mehrzweckhalle, Projekt Sanierung MZH			30'000.00			
2	Bildung	21'533.95		30'000.00		59'839.20	
	Nettoausgaben		21'533.95		30'000.00		59'839.20
21	Obligatorische Schule	21'533.95		30'000.00		59'839.20	
213	Oberstufe	21'533.95		30'000.00			
2130	Sekundarstufe I	21'533.95		30'000.00			
5290.00	Projekt Sitzgemeindemodell OSZ	21'533.95		30'000.00			

		Rechnung 2020		Budget 2020		Rechnung 2019	
		Ausgaben	Einnahmen	Ausgaben	Einnahmen	Ausgaben	Einnahmen
217	Schulliegenschaften					59'839.20	
2170	Schulliegenschaften					59'839.20	
5060.01	Ersatz/Sanierung WLAN-Anlage					59'839.20	
6	Verkehr und Nachrichtenübermittlung	55'847.70		517'000.00		31'858.45	
	Nettoausgaben		55'847.70		517'000.00		31'858.45
61	Strassenverkehr	55'847.70		517'000.00		31'858.45	
615	Gemeindestrassen	55'847.70		517'000.00		31'858.45	
6150	Gemeindestrassen	55'847.70		517'000.00		31'858.45	
5010.05	Aareuferweg Sanierung					23'089.30	
5010.09	Sanierung Aebnitstrasse inkl. Leuchteneratz	55'847.70		487'000.00		8'769.15	
5010.10	Strasseninstandstellung Schützenweg			30'000.00			
7	Umweltschutz und Raumordnung	182'059.60	12'000.00	1'084'000.00		13'848.45	
	Nettoausgaben		170'059.60		1'084'000.00		13'848.45
71	Wasserversorgung	76'234.30	12'000.00	492'000.00		6'860.40	
710	Wasserversorgung	76'234.30	12'000.00	492'000.00		6'860.40	
7101	Wasserversorgung (Gemeindebetrieb)	76'234.30	12'000.00	492'000.00		6'860.40	
5031.05	Spismattweg, Erschliessung Wasser					1'619.50	
5031.09	Aebnitstrasse, Sanierung Wasserleitung	76'234.30		452'000.00		5'240.90	
5031.10	Sanierung Leitung Schützenweg Wasser			10'000.00			
5291.01	Wasserverbund Arch-Leuzigen			30'000.00			
6310.00	Subventionen		12'000.00				
72	Abwasserentsorgung	76'334.05		592'000.00		6'570.45	

		Rechnung 2020		Budget 2020		Rechnung 2019	
		Ausgaben	Einnahmen	Ausgaben	Einnahmen	Ausgaben	Einnahmen
720	Abwasserentsorgung	76'334.05		592'000.00		6'570.45	
7201	Abwasserentsorgung (Gemeindebetrieb)	76'334.05		592'000.00		6'570.45	
5032.09	Aebnitstrasse, Sanierung Kanalisation	76'334.05		582'000.00		6'570.45	
5032.10	Sanierung Leitung Schützenweg Abwasser			10'000.00			
79	Raumordnung	29'491.25				417.60	
790	Raumordnung	29'491.25				417.60	
7900	Raumordnung allgemein	29'491.25				417.60	
5290.00	Baureglement und Zonenplan Umsetzung BMBV	29'491.25				417.60	
8	Volkswirtschaft	99'546.35		357'000.00		49'862.55	
	Nettoausgaben		99'546.35		357'000.00		49'862.55
87	Brennstoffe und Energie	99'546.35		357'000.00		49'862.55	
871	Elektrizität	99'546.35		357'000.00		49'862.55	
8711	Elektrizitätsnetz [Gemeindebetrieb]	99'546.35		357'000.00		49'862.55	
5034.03	Überbauung Bahnhof-/Römerstrasse West			25'000.00			
5034.05	Aebnitstrasse, Netzsanierung	73'601.15		254'000.00		2'442.65	
5034.08	Verteilkabinen, Schliesssystem	10'685.65					
5034.09	Trafostation Aarestrasse, Neuerschliessung					32'588.65	
5034.11	Sanierung Verteilkabine Nr. 3 Bürenstr./Steinacker	15'259.55					
5034.12	Aufnahme Elektroleitungen					5'120.60	
5034.13	Ersatz Verteilkabine Nr. 38					9'710.65	
5034.14	VK 20 - Steinacker			13'000.00			
5034.15	VK 34 - Chutzenweg			30'000.00			
5034.16	VK 14 - Beundenweg			30'000.00			
5034.17	Sanierung Leitung Schützenweg Elektro			5'000.00			
9	Finanzen und Steuern	12'000.00	482'246.70		2'128'000.00		233'893.00

		Rechnung 2020		Budget 2020		Rechnung 2019	
		Ausgaben	Einnahmen	Ausgaben	Einnahmen	Ausgaben	Einnahmen
	Nettoeinnahmen	470'246.70		2'128'000.00		233'893.00	
99	Nicht aufgeteilte Posten	12'000.00	482'246.70		2'128'000.00		233'893.00
999	Abschluss	12'000.00	482'246.70		2'128'000.00		233'893.00
9990	Abschluss	12'000.00	482'246.70		2'128'000.00		233'893.00
5900.00	Passivierte Einnahmen	12'000.00					
6900.00	Aktivierte Ausgaben		482'246.70		2'128'000.00		233'893.00

12.5 Investitionsrechnung nach Sachgruppen

		Rechnung 2020		Budget 2020		Rechnung 2019	
		Ausgaben	Einnahmen	Ausgaben	Einnahmen	Ausgaben	Einnahmen
	Investitionsrechnung	494'246.70	494'246.70	2'128'000.00	2'128'000.00	233'893.00	233'893.00
5	Investitionsausgaben	494'246.70		2'128'000.00		233'893.00	
50	Sachanlagen	385'893.05		1'988'000.00		154'991.05	
501	Strassen/Verkehrswege	55'847.70		517'000.00		31'858.45	
5010.00	Strassen/Verkehrswege	55'847.70		517'000.00		31'858.45	
503	Übriger Tiefbau	252'114.70		1'411'000.00		63'293.40	
5031.00	Tiefbauten Wasserversorgung	76'234.30		462'000.00		6'860.40	
5032.00	Tiefbauten Abwasserentsorgung	76'334.05		592'000.00		6'570.45	
5034.00	Tiefbauten Elektrizität	99'546.35		357'000.00		49'862.55	
504	Hochbauten	77'930.65		60'000.00			
5040.00	Hochbauten	77'930.65		60'000.00			
506	Mobilien					59'839.20	
5060.00	Mobilien					59'839.20	
52	Immaterielle Anlagen	96'353.65		140'000.00		78'901.95	
520	Informatik	45'328.45		80'000.00		78'484.35	
5200.00	Informatik	45'328.45		80'000.00		78'484.35	
529	Übrige immaterielle Anlagen	51'025.20		60'000.00		417.60	
5290.00	Übrige immaterielle Anlagen	51'025.20		30'000.00		417.60	
5291.00	Wasserversorgung			30'000.00			
59	Übertrag an Bilanz	12'000.00					

		Rechnung 2020		Ausgaben	Budget 2020		Rechnung 2019	
		Ausgaben	Einnahmen		Ausgaben	Einnahmen	Ausgaben	Einnahmen
590	Passivierungen	12'000.00						
5900.00	Passivierte Einnahmen	12'000.00						
6	Investitionseinnahmen		494'246.70				233'893.00	
63	Investitionsbeiträge f.eigene Rechnung		12'000.00					
631	Kantone und Konkordate		12'000.00					
6310.00	Investitionsbeiträge von Kanton		12'000.00					
69	Übertrag an Bilanz		482'246.70		2'128'000.00		233'893.00	
690	Aktivierungen		482'246.70		2'128'000.00		233'893.00	
6900.00	Aktivierte Ausgaben		482'246.70				233'893.00	
	Nettoinvestitionen	470'246.70		2'128'000.00		233'893.00		