



**Einwohnergemeinde Arch**



# **Jahresrechnung 2021**

**nach HRM2**

# INHALTSVERZEICHNIS

<b>0</b>	<b>AUF EINEN BLICK (Management Summary)</b> .....	<b>4</b>
<b>1</b>	<b>BERICHTERSTATTUNG</b> .....	<b>6</b>
1.1	Bericht.....	6
1.1.1	Erfolgsrechnung.....	6
1.1.2	Spezialfinanzierungen (SF).....	6
1.1.3	Übrige Spezialfinanzierungen (SF) mit Gemeindereglement.....	7
1.1.4	Wesentliches zur Erfolgsrechnung.....	7
1.1.5	Investitionsrechnung.....	14
1.1.6	Bilanz.....	15
1.1.7	Nachkredite.....	15
1.2	Spezialfinanzierungen.....	16
<b>2</b>	<b>ECKDATEN</b> .....	<b>18</b>
2.1	Übersicht.....	18
2.2	Selbstfinanzierung / Finanzierungsergebnis.....	19
2.3	Gestufte Erfolgsausweise.....	20
2.3.1	Gesamter Haushalt.....	20
2.3.2	Allgemeiner Haushalt.....	21
2.3.3	Wasserversorgung.....	22
2.3.4	Abwasserentsorgung.....	23
2.3.5	Abfallbeseitigung.....	24
2.3.6	Elektrizitätsversorgung.....	25
<b>3</b>	<b>BILANZ</b> .....	<b>26</b>
<b>4</b>	<b>FUNKTIONEN</b> .....	<b>28</b>
4.1	Erfolgsrechnung.....	28
4.2	Investitionsrechnung.....	34
<b>5</b>	<b>SACHGRUPPEN</b> .....	<b>35</b>
5.1	Erfolgsrechnung.....	35
5.2	Investitionsrechnung.....	36
<b>6</b>	<b>GELDFLUSSRECHNUNG</b> .....	<b>37</b>
<b>7</b>	<b>FINANZKENNZAHLEN</b> .....	<b>39</b>

7.1 Gesamthaushalt.....	39
7.2 Allgemeiner Haushalt.....	40
7.3 Spezialfinanzierung Wasserversorgung .....	41
7.4 Spezialfinanzierung Abwasserentsorgung.....	41
7.5 Spezialfinanzierung Abfallbeseitigung .....	42
7.6 Spezialfinanzierung Elektrizitätsversorgung .....	42
<b>8 ANTRAG DER EXEKUTIVE.....</b>	<b>43</b>
<b>9 BESTÄTIGUNGSBERICHT.....</b>	<b>45</b>
<b>10 GENEHMIGUNG DER JAHRESRECHNUNG.....</b>	<b>47</b>
<b>11 ANHANG.....</b>	<b>48</b>
11.1 Regelwerk .....	48
11.1.1 Angewendetes Regelwerk .....	48
11.1.2 Bewertung Finanzvermögen .....	48
11.1.3 Bewertung Verwaltungsvermögen .....	49
11.1.4 Aktivierungsgrenzen .....	50
11.1.5 Bestehendes Verwaltungsvermögen .....	50
11.2 Grundlagen der Jahresrechnung .....	50
11.3 Eigenkapitalnachweis .....	51
11.4 Rückstellungsspiegel .....	52
11.5 Beteiligungsspiegel .....	53
11.6 Gewährleistungsspiegel.....	56
11.7 Anlagespiegel.....	57
11.8 Kreditkontrolle .....	60
11.8.1 Verpflichtungskredite für Investitionen .....	60
11.8.2 Nachkredite .....	62
11.9 Weitere massgebende Angaben.....	65
<b>12 DETAILS ZUR RECHNUNG.....</b>	<b>67</b>
12.1 Bilanz .....	67
12.2 Erfolgsrechnung nach Funktionen .....	75
12.3 Erfolgsrechnung nach Sachgruppen .....	105
12.4 Investitionsrechnung nach Funktionen .....	117
12.5 Investitionsrechnung nach Sachgruppen.....	122

0 AUF EINEN BLICK (Management Summary)

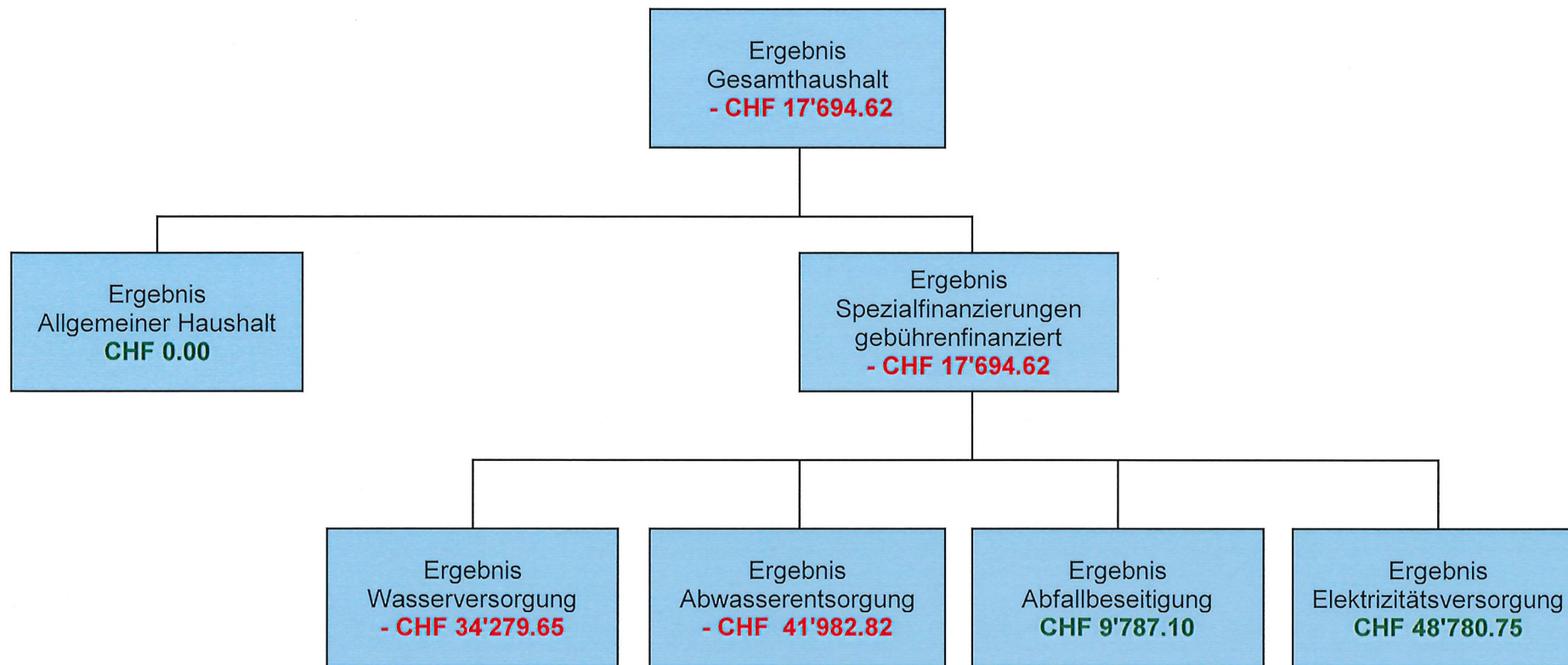

Das Ergebnis der Jahresrechnung 2021 ist insbesondere von folgenden Tatbeständen geprägt:

Positive Auswirkung:

- Mehrertrag bei den Steuern vor allem natürlicher Personen (+ CHF 367'000) aber auch juristischer Personen (+ CHF 72'000)
- Mehrertrag bei den übrigen Steuern, z.B. Grundstückgewinnsteuern, Sonderveranlagungen und Liegenschaftssteuern, wegen allgemeiner Neubewertung der amtlichen Werte (+ CHF 159'000)
- Mehrertrag aus der Dividende des Kieswerks Arch (+ CHF 56'000)

- Minderaufwand bei den Abschreibungen, da nicht alle geplanten Bauvorhaben bis Ende Jahr fertig ausgeführt worden waren, resp. in Angriff genommen werden konnten (+ CHF 48'000)
- Negative Auswirkung:
- Mehraufwand für Honorare externe Berater, Gutachter, Fachexperten insbesondere wegen der Überbrückung in der Gemeindeschreiberei (- CHF 23'000), sowie für die Prüfung von Baugesuchen (- CHF 10'000) und Dienstleistungen im Bereich Elektrizität (- CHF 18'000)

Zusammenfassung nach Tätigkeit		2021	2020
Total Geldfluss aus betrieblicher Tätigkeit	<b>= Cash-flow</b>	1'597'407.97	525'661.88
Total Geldfluss aus Investitionstätigkeit		- 1'751'578.15	2'859'807.15
Geldfluss aus Finanzierungstätigkeit Einwohnergemeinde (allg. Haushalt)		- 1'527.95	- 2'018'543.10
<b>Total Geldfluss</b>		<b>- 155'698.13</b>	<b>1'366'925.93</b>

Die Jahresrechnung enthält nach HRM2 eine Geldflussrechnung (Art. 32a FHDV). Der Cash-Flow entspricht dem Geldfluss aus betrieblicher Tätigkeit und gibt an, wie viele liquide Mittel uns in der Berichtsperiode zufließen und somit inwiefern wir in der Lage sind, Investitionen aus eigener Tasche zu finanzieren.

Bei der Geldflussrechnung werden nebst dem Geldfluss aus betrieblicher Tätigkeit auch die Ein- und Auszahlungen für Investitionen und Finanzierungen mitberücksichtigt.

Im vergangenen Jahr 2021 konnten die getätigten Investitionen von CHF 1'067'083.00 aus der eigenen Tasche finanziert werden. Zusätzlich konnte ein Festgeld von CHF 1,0 Mio. angelegt werden.

## 1 BERICHTERSTATTUNG

### 1.1 Bericht

#### Allgemeines

Die Jahresrechnung 2021 wurde nach dem neuen Rechnungslegungsmodell HRM2, gemäss Art. 70 Gemeindegesetz (GG, [BSG 170.11]), erstellt.

#### 1.1.1 Erfolgsrechnung

##### Ergebnis Gesamthaushalt

Der Gesamthaushalt schliesst mit einem Aufwandüberschuss von **CHF 17'694.62** ab. Budgetiert war ein Aufwandüberschuss von CHF 410'290.00. Die Besserstellung gegenüber dem Budget beträgt CHF 392'595.38.

##### Ergebnis Allgemeiner Haushalt

Der allgemeine Haushalt schliesst **ausgeglichen** ab. Budgetiert war ein Defizit von CHF 295'520.00. Erneut konnte eine Einlage in die Spezialfinanzierung Vorfinanzierung Gemeindeinfrastruktur von CHF 549'865.71 gemacht werden. Die Spezialfinanzierung weist per Ende 2021 einen Saldo von CHF 935'069.90 aus. Sie bezweckt die Bereitstellung von Mitteln für die Finanzierung der umfangreichen Sanierungsprojekte der Infrastruktur der Gemeinde Arch.

#### 1.1.2 Spezialfinanzierungen (SF)

##### SF Wasserversorgung

Die Wasserversorgung (Funktion 7101) schliesst mit einem **Aufwandüberschuss von CHF 34'279.65** ab. Budgetiert wurde ein Aufwandüberschuss von CHF 48'400.00. Die Besserstellung gegenüber dem Budget 2021 macht CHF 14'120.35 aus.

Da sich das Projekt Smart-Meter beim Elektrizitätsnetz, hauptsächlich wegen des negativen Beschlusses Verpachtung Elektra Arch durch die Gemeindeversammlung, verzögert, müssen alte Wasserzähler nun doch bereits vorgängig ersetzt werden. Diese werden mit den Smart-Metern Strom kompatibel sein. Die Anschaffungskosten betragen CHF 5'481.95. Weiter verursachen verschiedene Wasserleitungsbrüche einen Mehraufwand beim Unterhalt Tiefbauten von CHF 13'640.00. Erfreulicherweise hat sich der Bestand ausstehender Rechnungen verringert, deshalb mussten aber die Wertberichtigungen um CHF 7'100.00 entsprechend korrigiert werden.

Wiederum wird bei den Anschlussgebühren ein Mehrertrag von CHF 133'096.00 erzielt. Die Anschlussgebühren werden zusätzlich zur ordentlichen Einlage von CHF 111'435.00 in die SF Werterhalt eingelegt. Der Saldo der Spezialfinanzierung Werterhalt (Konto 29301.00) beträgt per 31.12.2021 CHF 1'285'899.83 und steigt somit auf 10 % der Wiederbeschaffungswerte an.

Das Eigenkapital (Rechnungsausgleich, Konto 29001.00) der SF Wasserversorgung weist per 31.12.2021 einen Saldo von CHF 512'574.41 aus.

**SF Abwasserentsorgung**

Die Abwasserentsorgung (Funktion 7201) schliesst mit einem **Aufwandüberschuss von CHF 41'982.82** ab. Budgetiert wurde ein Aufwandüberschuss von CHF 92'370.00. Die Besserstellung beträgt CHF 50'387.18.

Dieses Ergebnis konnte dank eines Mehrertrags bei den Gebühren von CHF 31'000.00, eines tieferen Betriebsbeitrags an die ARA Regio Grenchen von CHF 14'000.00 sowie wegen um CHF 10'000.00 geringerer Gebühren für Honorare, da das Projekt Nachführung GEP noch nicht in Angriff genommen werden konnte, erzielt werden.

Die Anschlussgebühren von CHF 154'625.00 sind ebenfalls zusätzlich zur ordentlichen Einlage von CHF 143'625.00 in die Spezialfinanzierung Werterhalt eingelegt worden. Der Saldo der SF Werterhalt (Konto 29302.00) steigt per 31.12.2021 auf CHF 1'946'377.80 an und macht nun 10,2 % der Wiederbeschaffungswerte aus (anzustreben sind 25 %).

Das Eigenkapital (Rechnungsausgleich, Konto 29002.00) der SF Abwasserentsorgung beträgt per 31.12.2021 CHF 98'597.79.

**SF Abfallbeseitigung**

Die Abfallbeseitigung (Funktion 7301) schliesst mit einem **Ertragsüberschuss von CHF 9'787.10** ab. Budgetiert wurde ein Ertragsüberschuss von CHF 7'050.00.

Die Aufwände und Erträge können mit denjenigen des Vorjahres verglichen werden.

Das Eigenkapital (Rechnungsausgleich, Konto 29003.00) der SF Abfallbeseitigung beträgt per 31.12.2021 CHF 218'209.71. Aufgrund der neuen tieferen Gebühren sollte ab dem laufenden Jahr erstmals ein Aufwandüberschuss erzielt werden, sodass das hohe Eigenkapital zugunsten des Gebührenzahlers abgebaut werden kann.

**1.1.3 Übrige Spezialfinanzierungen (SF) mit Gemeindereglement****SF Elektrizitätsversorgung**

Die Elektrizitätsversorgung (Funktion 8711) schliesst mit einem **Ertragsüberschuss von CHF 48'780.75** ab. Budgetiert wurde ein Ertragsüberschuss von CHF 18'950.00. Die Besserstellung gegenüber dem Budget 2021 beträgt CHF 29'830.75.

Obwohl das Projekt strategische Neuausrichtung Elektra Arch bei den Dienstleistungen Dritter sowie die Kosten für Dienstleistungen durch die Gebnet, bedingt durch eine Nachrechnung für das Jahr 2020 für Rundsteuerempfänger von 14'151.00, einen Mehraufwand verursachten, fielen einerseits die Erträge, vor allem von Anschlussgebühren (+ CHF 53'000.00), aber auch aus dem Energieverkauf (+ CHF 11'000.00) höher aus, zudem fiel kein Unterhalt für Bauten an (- CHF 22'000.00).

Das Eigenkapital (Rechnungsausgleich, Konto 29004.00) der SF Elektrizitätsversorgung beträgt per 31.12.2021 CHF 1'350'602.14.

**1.1.4 Wesentliches zur Erfolgsrechnung (Aufwand und Ertrag)****Personalaufwand**

Obwohl die bisherige Gemeindeschreiberin per Ende Oktober gekündigt hat und ihre Stelle erst auf den 1. Januar 2022 neu besetzt werden konnte, schliesst der Personalaufwand im Rahmen des Budgets ab. Dies insbesondere, weil verbleibende Gleitzeit und Ferien noch ausbezahlt

werden mussten. Die Abgrenzung für Gleitzeiten und Ferien konnte nun aber auch vor allem deswegen um die Hälfte reduziert werden. Zusätzlich sind rund CHF 10'000.00 an Krankentaggeldern eingegangen.

Demgegenüber steht aber wiederum ein Minderaufwand bei den Aus- und Weiterbildungen von rund CHF 14'000.00, dies immer noch, weil wegen Corona verschiedene Kurse nicht durchgeführt werden konnten.

**Sach- und übriger Betriebsaufwand**

Der Sachaufwand liegt im Rahmen des Budgets. Obwohl bei den Honoraren für externe Berater, Gutachter, Fachexperten ein Mehraufwand von CHF 93'000.00 verzeichnet wird, sind die Auslagen für den baulichen Unterhalt bei den Hochbauten um CHF 27'000.00 tiefer. Ebenso fällt der Unterhalt von immateriellen Anlagen im Bereich Informatik um CHF 13'000.00 geringer aus. Wiederum zum Opfer von Corona gefallen sind zum Teil die Schulreisen und Exkursionen. Der Minderaufwand beträgt CHF 11'000.00.

**Abschreibungen**

**Bestehendes Verwaltungsvermögen (Übergangsbestimmungen Ziff. 4.1.1 bis 4.1.4 GV)**

Das bestehende Verwaltungsvermögen per 1.1.2016 wurde zu Buchwerten in HRM2 übernommen.

Der Abschreibungssatz von 8.33 % wurde an der Gemeindeversammlung vom 30. November 2015 mit dem Budget 2016 genehmigt. Im Jahr 2021 wurden auf dem bestehenden Verwaltungsvermögen **lineare Abschreibungen** von **CHF 135'814.00** vorgenommen.

**Neues Verwaltungsvermögen ab 1.1.2016**

Seit der Einführung von HRM2 werden die ordentlichen Abschreibungen linear nach Anlagekategorien und Nutzungsdauer (gemäss Anhang 2 GV) der neu erstellten Vermögenswerte berechnet. Eine Anlage wird im Jahr ihrer Inbetriebnahme erstmals abgeschrieben.

Insbesondere weil die Sanierung der Aebnitstrasse per Ende Jahr noch nicht abgeschlossen war und der Um-/Anbau der Gemeindeverwaltung/ Kirchgemeindesaal erst im Jahr 2022 in Angriff genommen werden kann, fallen die Abschreibungen auf den Sachanlagen im Verwaltungsvermögen tiefer aus.

**Übersicht Abschreibungen**

		Rechnung 2021	Budget 2021	Rechnung 2020
<b>33</b>	<b>Abschreibungen Verwaltungsvermögen</b>	<b>225'646.15</b>	<b>299'150.00</b>	<b>208'885.40</b>
330	Sachanlagen VV	182'394.35	230'350.00	178'514.25
332	Abschreibungen immaterielle Anlagen	43'251.80	68'800.00	30'371.15



**Zusätzliche Abschreibungen** (Art. 84 GV, Allg. Haushalt ohne Spezialfinanzierungen)

Zusätzliche Abschreibungen werden vorgenommen, wenn im Rechnungsjahr

- a) in der Erfolgsrechnung Allg. Haushalt ein Ertragsüberschuss ausgewiesen wird und
- b) die ordentlichen Abschreibungen im Allg. Haushalt kleiner als die Nettoinvestitionen im Allg. Haushalt sind.

Da der Rechnungsabschluss des Allg. Haushalts ausgeglichen abschliesst, müssen keine zusätzlichen Abschreibungen getätigt werden.

**Finanzaufwand**

Der Finanzaufwand ist um 44 % oder rund CHF 10'500.00 höher ausgefallen als angenommen. Dies aufgrund von Verzugszinsen auf nachträglich geschuldeten AHV-Beiträgen auf Sitzungsgeldern. Zudem musste die Liegenschaft altes Schulhaus wegen eines neuen, tieferen amtlichen Wertes neu bewertet werden. Dies brachte eine Wertminderung von CHF 7'840.00. Weil die Spezialfinanzierungen besser abgeschlossen haben als vorgesehen, fallen die verrechneten Passivzinsen (SG 3409) zugunsten der Spezialfinanzierungen höher aus. Demgegenüber stehen Vergütungszinsen zugunsten der Steuerzahler, welche um CHF 7'400.00 tiefer sind.

**Transferaufwand**

Diese Sachgruppe umfasst die Zahlungsströme zwischen der Gemeinde Arch und dem Kanton Bern, den Gemeindeverbänden und anderen Gemeinden sowie öffentlichen und privaten Unternehmungen und auch den Geldverkehr zwischen den gebührenfinanzierten Spezialfinanzierungen und dem Steuerhaushalt. Der Transferaufwand fällt um rund CHF 110'000.00 geringer aus als budgetiert. Hauptgrund dafür ist ein um CHF 90'000.00 tieferer Beitrag in den Lastenausgleich Sozialhilfe. Die wegen der Corona-Krise für das Jahr 2021 prognostizierten Szenarien in der Sozialhilfe haben sich bis anhin glücklicherweise nicht bewahrheitet.

**Ausserordentlicher Aufwand**

Im ausserordentlichen Aufwand sind die Einlagen von CHF 38'812.00 in die Spezialfinanzierung Werterhalt Liegenschaften Finanzvermögen sowie die Einlage in die Spezialfinanzierung Vorfinanzierung Gemeindeinfrastruktur von CHF 549'865.71 enthalten. Beide Spezialfinanzierungen bezwecken die Bereitstellung von Mitteln für die Finanzierung von zukünftigen Unterhalts- und Erneuerungsarbeiten im Bereich der Liegenschaften des Finanz- und Verwaltungsvermögens. Da das Budget des allgemeinen Haushalts einen Aufwandüberschuss vorsah, konnte die Einlage in die SF Vorfinanzierung Gemeindeinfrastruktur nicht budgetiert werden.

**Steuern (Fiskalertrag)**

Steueranlage: 1,75-fache der einfachen Steuer (unverändert)  
Liegenschaftssteuer: 0,8 Promille des amtlichen Wertes (unverändert)

Erfreulicherweise kann festgestellt werden, dass die für das Jahr 2021 aufgrund der Corona-Krise befürchteten Steuerertragsrückgänge nicht eingetroffen sind.

Der Fiskalertrag insgesamt ist gegenüber dem Budget um 16,6 % gestiegen, was rund CHF 626'000.00 ausmacht. Gegenüber dem Vorjahr macht die Zunahme 4.3 % oder CHF 181'000.00 aus. Vor allem die Einkommenssteuern natürlicher Personen liegen mit CHF 331'000.00 über dem Budget, mit einer Zunahme von CHF 24'000.00 aber im Bereich des Vorjahresertrages. Bei den Gewinnsteuern juristischer Personen konnte ein Mehrertrag gegenüber dem Budget CHF 73'000.00 erzielt werden, gegenüber dem Vorjahr muss allerdings eine Abnahme von CHF 89'000.00 hingenommen werden. Die Steuern juristischer Personen sind immer sehr schwierig vorauszusagen.

Auch der Ertrag bei den Liegenschaftssteuern liegt mit CHF 20'000.00 über dem aufgrund der allgemeinen Neubewertung der amtlichen Werte angenommenen Budget.

Die Vermögensgewinnsteuern sind mit CHF 272'000.00 doppelt so hoch wie veranschlagt. Auch hier ist es jeweils schwierig vorauszusehen, wie dieser Ertrag ausfallen wird.

		Rechnung 2021	Budget 2021	Rechnung 2020
<b>40</b>	<b>Fiskalertrag</b>	<b>4'393'106.50</b>	<b>3'767'100.00</b>	<b>4'212'132.25</b>
<b>400</b>	<b>Direkte Steuern natürliche Personen</b>	<b>3'571'692.45</b>	<b>3'204'500.00</b>	<b>3'507'767.75</b>
4000	Einkommenssteuern natürliche Personen	3'216'026.85	2'885'000.00	3'191'472.70
4001	Vermögenssteuern natürliche Personen	324'443.40	289'000.00	295'411.10
4002	Quellensteuern natürliche Personen	31'222.20	30'500.00	20'883.95
<b>401</b>	<b>Direkte Steuern juristische Personen</b>	<b>224'452.20</b>	<b>151'700.00</b>	<b>308'478.75</b>
4010	Gewinnsteuern juristische Personen	218'397.90	145'000.00	307'356.75
4011	Kapitalsteuern juristische Personen	5'657.95	3'200.00	416.05
4019	Übrige direkte Steuern juristische Personen	396.35	3'500.00	705.95
<b>402</b>	<b>Übrige direkte Steuern</b>	<b>580'661.85</b>	<b>394'400.00</b>	<b>380'185.75</b>
4021	Grundsteuern	264'025.35	242'400.00	231'222.10
4022	Vermögensgewinnsteuern	272'494.45	135'000.00	112'688.25
4024	Erbschafts- und Schenkungssteuern	20'959.05	10'000.00	13'721.10
4029	Eingang abgeschriebene Steuern	23'183.00	7'000.00	22'554.30

<b>403</b>	<b>Besitz- und Aufwandsteuern</b>	<b>16'300.00</b>	<b>16'500.00</b>	<b>15'700.00</b>
4033	Hundesteuer	16'300.00	16'500.00	15'700.00

**Entgelte**

Wegen höherer Anschlussgebühren bei den Spezialfinanzierungen Wasser, Abwasser und Elektrizität von CHF 300'000.00 liegen die Entgelte mit 16,5 % über dem Budget. Zudem macht der Mehrertrag bei den Gebühren für Baugesuche CHF 17'694.90 aus.

**Finanzertrag**

Auch der Finanzertrag fällt um CHF 63'000.00 höher aus als angenommen. Grund dafür ist die Sonderdividende von der Kieswerk Arch AG von CHF 53'840.00.

**Transferertrag**

Der Zuschuss aus dem Finanzausgleich an den Disparitätenabbau macht CHF 267'706.00 aus. Er ist somit gegenüber dem Vorjahr zwar wieder leicht gestiegen, fällt aber aufgrund der guten Ergebnisse der letzten Jahre und des dadurch verbesserten harmonisierten Ertragsindexes tiefer aus, als erwartet.

**Erfolgsrechnung: Wesentliche Veränderungen allgemeiner Haushalt**

**0 Allgemeine Verwaltung**

	Budget 2021		Rechnung 2020	
0110 Legislative	-22.20		5'453.60	
0120 Exekutive	21'239.60		39'328.50	
0220 Allgemeine Dienste, übrige	-13'171.45		-21'448.26	
0290 Verwaltungsliegenschaft Gemeindezentrum	-13'106.80		27'428.55	
0291 Verwaltungsliegenschaften	-6'349.45	-11'410.30	6'426.55	57'188.94

**1 Öffentliche Ordnung und Sicherheit, Verteidigung**

1110 Polizei	12'578.80		12'768.80	
1120 Verkehrssicherheit	477.10		477.10	
1400 Allgemeines Rechtswesen	-5'015.95		-1'704.75	
1620 Zivilschutz	-8'216.35	-176.40	-5'802.70	5'738.45

<b>2</b>	<b>Bildung</b>				
2110	Kindergarten	-3'207.45		-45'064.55	
2120	Primarstufe	-5'237.80		34'471.50	
2130	Sekundarstufe I	17'616.45		24'453.60	
2140	Musikschule	-4'588.10		6'775.70	
2170	Schulliegenschaften	-25'354.70		-20'427.10	
2180	Tagesbetreuung	-3'563.90		-2'611.30	
2190	Schulleitung und Schulverwaltung	1'259.80		-5'848.95	
2192	Schulbibliothek	3.55		3.50	
2193	Schulveranstaltungen	-12'428.05		-2'203.35	
2197	Schulsozialdienst	5'844.50		5'844.50	
2991	Erwachsenenbildung	0.00	-29'655.70	100.00	-4'506.45
<b>3</b>	<b>Kultur, Sport und Freizeit, Kirche</b>				
3290	Übrige Kultur	-3'878.85		341.90	
3320	Massenmedien	-226.05		1'327.15	
3420	Freizeit	1'025.80	-3'079.10	-1'093.00	576.05
<b>4</b>	<b>Gesundheit</b>				
4330	Schulgesundheitsdienst	-1'100.00		-180.35	
4331	Schulzahnpflege	-1'978.40		738.65	
4900	Gesundheitswesen, übriges	1'824.50	-1'253.90	-9'383.50	-8'825.20
<b>5</b>	<b>Soziale Sicherheit</b>				
5310	Alters- u. Hinterlassenenversicherung AHV	743.25		821.50	
5320	Ergänzungsleistungen AHV / IV	-4'610.00		25'389.00	
5350	Leistungen an das Alter	-145.95		1'362.00	
5410	Familienzulagen	955.00		2'183.00	
5444	Offene Kinder- und Jugendarbeit	-63.00		0.00	

5450	Leistungen an Familien allgemein	-700.00		-94.00	
5451	Kinderkrippen und Kinderhorte	3'699.88		-4'043.29	
5796	Regionaler Sozialdienst	-6'457.40		-11'833.50	
5799	Lastenausgleich Sozialhilfe	-90'322.45	-96'900.67	28'943.10	42'727.81
<b>6</b>	<b>Verkehr und Nachrichtenübermittlung</b>				
6150	Gemeindestrassen	-21'757.55		20'080.25	
6155	Parkplätze	-14'528.00		-14'081.50	
6191	Werkhof	-994.05		-276.40	
6220	Regionalverkehr	-2'554.85		-3'780.55	
6290	Öffentlicher Verkehr	2'722.00		-9'512.00	
6291	Gemeindeanteil Öffentlicher Verkehr	-26'290.00	-63'402.45	-24'100.00	-31'670.20
<b>7</b>	<b>Umweltschutz und Raumordnung</b>				
7100	Wasserversorgung allgemein	17.45		-46.15	
7101	Wasserversorgung [Gemeindebetrieb]	0.00		0.00	
7201	Abwasserentsorgung [Gemeindebetrieb]	0.00		0.00	
7301	Abfall [Gemeindebetrieb]	0.00		0.00	
7410	Gewässerverbauungen	-11'572.45		3'518.55	
7450	Naturgefahren	-4'500.00		0.00	
7500	Arten- und Landschaftsschutz	35.50		0.00	
7710	Friedhof und Bestattung allgemein	-578.85		2'343.25	
7792	Hundetoiletten	-328.30		-335.25	
7900	Raumordnung allgemein	-1'750.00		0.00	
7906	Regionale Planungsgruppen	63.00	-18'613.65	3'496.22	8'976.62
<b>8</b>	<b>Volkswirtschaft</b>				
8110	Verwaltung, Vollzug und Kontrolle	-369.60		80.55	
8200	Forstwirtschaft	-1'000.00		0.00	
8710	Elektrizität allgemein	E 2'315.10		-384.40	

8711	Elektrizitätsnetz [Gemeindebetrieb]		0.00	945.50	0.00	-303.85
<b>9</b>	<b>Finanzen und Steuern</b>					
9100	Allgemeine Gemeindesteuern	E	452'210.50		44'594.38	
9101	Sondersteuern	E	137'611.45		144'623.85	
9102	Liegenschaftssteuern	E	21'602.25		32'871.80	
9300	Finanz- und Lastenausgleich		-42'116.00		20'363.00	
9500	Ertragsanteile, übrige	E	9'277.05		9'109.45	
9610	Zinsen	E	46'282.20		18'922.98	
9630	Liegenschaften des Finanzvermögens		-7'083.75		-182'393.50	
9690	Finanzvermögen	E	4'141.84		-8'228.76	
9710	Rückverteilung aus CO2-Abgabe	E	-122.50		-136.25	
9900	Nicht aufgeteilte Posten		0.00		2.00	
9901	Abschreibung bestehendes Verwaltungsvermögen		-36.00		0.50	
9902	SF Vorfinanzierung Liegenschaften VV Allg. Haushalt		-549'865.71		-171'326.28	
9950	Neutrale Aufwendungen und Erträge	E	0.00	-71'973.33	161'500.00	-69'902.17
<b>Total Veränderung gegenüber Budget 2021 resp. Jahresrechnung 2020</b>				<b>-295'520.00</b>		<b>0.00</b>

E = Ertrag

### 1.1.5 Investitionsrechnung

Im Jahr 2021 wurden Nettoinvestitionen von CHF 1'067'083.00 ausgeführt. Budgetiert waren Nettoinvestitionen von CHF 1'170'000.00. Die Nettoinvestitionen fallen somit mit rund CHF 100'000.00 tiefer aus, als geplant.

Die Veränderungen gehen aus der detaillierten Investitionsrechnung, Seite 117 - 121, hervor.

### 1.1.6 Bilanz

Die Bilanzsumme beträgt per 31.12.2021 CHF 12'924'728.17, was eine Zunahme von CHF 1'281'339.47 bedeutet.

Davon macht das Finanzvermögen CHF 9'052'124.02 aus, gegenüber dem Vorjahr entspricht dies einer Zunahme von CHF 439'902.62. Die gute finanzielle Lage der Gemeinde Arch hat es ermöglicht, dass ein Festgeld von CHF 1,0 Mio., Laufzeit 2 Jahre, angelegt werden konnte.

Das Verwaltungsvermögen hat ebenfalls um 27 % bzw. CHF 841'436.85 zugenommen und beträgt per 31.12.2021 CHF 3'872'604.15. Hauptgrund dafür ist die Investition Ausbau Aebnitstrasse (Anlagen im Bau VV).

Das Fremdkapital hat um CHF 345'283.03 auf CHF 1'277'339.98 zugenommen, dies vor allem wegen per Ende Jahr nicht bezahlter Kreditoren, auch in Zusammenhang mit der Sanierung Aebnitstrasse.

Das Eigenkapital (SG 29) beträgt per 31.12.2021 CHF 11'647'388.19, was einer Zunahme von CHF 936'056.44 entspricht. Die Einlage des Ertragsüberschusses von CHF 549'865.71 in die Spezialfinanzierung Vorfinanzierung Gemeindeinfrastruktur einerseits, sowie die Einlage der Anschlussgebühren Wasser und Abwasser von CHF 287'721.00 in die Spezialfinanzierungen Werterhalt andererseits, sind verantwortlich dafür.

**Das massgebende Eigenkapital (SG 299) hat keine Veränderung erfahren und beläuft sich wie im Vorjahr auf CHF 4'398'978.46.**

Die detaillierten Veränderungen gehen aus der Bilanz, Seite 67 - 74, hervor.

### 1.1.7 Nachkredite

Total:	CHF	1'162'940.41
davon:		
gebunden	CHF	988'144.26
GR Kompetenz	CHF	174'796.15
von GV zu beschliessen	CHF	0.00

**1.2 Spezialfinanzierungen**

(Gebührenfinanzierte Bereiche gemäss Art. 30 Bst. b FHDV)

**SF Wasserversorgung (gesetzliche Spezialfinanzierung)**

	<u>Rechnung 2021</u>	<u>Budget 2021</u>	<u>Rechnung 2020</u>
Erfolg	<u>-34'279.65</u>	<u>-48'400.00</u>	<u>-28'885.90</u>
	Rechnungsjahr <u>31.12.2021</u>		
Verwaltungsvermögen	<u>285'819.75</u>		
Bestand Werterhalt	<u>1'285'899.83</u>		
Bestand SF	<u>512'574.41</u>		

**SF Abwasserentsorgung (gesetzliche Spezialfinanzierung)**

	<u>Rechnung 2021</u>	<u>Budget 2021</u>	<u>Rechnung 2020</u>
Erfolg	<u>-41'982.82</u>	<u>-92'370.00</u>	<u>-6'493.88</u>
	Rechnungsjahr <u>31.12.2021</u>		
Verwaltungsvermögen	<u>529'256.10</u>		
Bestand Werterhalt	<u>1'946'377.80</u>		
Bestand SF	<u>98'597.79</u>		



**SF Abfallbeseitigung (gesetzliche Spezialfinanzierung)**

	<u>Rechnung 2021</u>	<u>Budget 2021</u>	<u>Rechnung 2020</u>
Erfolg	<u>9'787.10</u>	<u>7'050.00</u>	<u>10'342.16</u>
	Rechnungsjahr <u>31.12.2021</u>		
Verwaltungsvermögen	<u>1'325.00</u>		
Bestand Werterhalt	<u>0.00</u>		
Bestand SF	<u>218'209.71</u>		

**SF Elektrizitätsversorgung (Gemeindereglement)**

	<u>Rechnung 2021</u>	<u>Budget 2021</u>	<u>Rechnung 2020</u>
Erfolg	<u>48'780.75</u>	<u>18'950.00</u>	<u>41'898.90</u>
	Rechnungsjahr <u>31.12.2021</u>		
Verwaltungsvermögen	<u>457'886.10</u>		
Bestand Werterhalt	<u>0.00</u>		
Bestand SF	<u>1'350'602.14</u>		

## 2 ECKDATEN

## 2.1 Übersicht

	Rechnung 2021	Budget 2021	Rechnung 2020
Jahresergebnis ER Gesamthaushalt	-17'694.62	-410'290.00	16'861.28
Jahresergebnis ER Allgemeiner Haushalt		-295'520.00	
Jahresergebnis Spezialfinanzierungen	-17'694.62	-114'770.00	16'861.28
Steuerertrag natürliche Personen	3'571'692.45	3'204'500.00	3'507'767.75
Steuerertrag juristische Personen	224'452.20	151'700.00	308'478.75
Liegenschaftssteuer	264'025.35	242'400.00	231'222.10
Nettoinvestitionen	1'067'083.00	1'170'000.00	470'246.70
Bestand Finanzvermögen	9'052'124.02		8'612'221.40
Bestand Verwaltungsvermögen Gesamthaushalt	3'872'604.15		3'031'167.30
Bestand Verwaltungsvermögen Allgemeiner Haushalt	942'589.70		768'780.55
Bestand Verwaltungsvermögen Spezialfinanzierungen	2'930'014.45		2'262'386.75
Fremdkapital	1'277'339.98		932'056.95
Eigenkapital	11'647'388.19		10'711'331.75
Reserven			
Bilanzüberschuss /-fehlbetrag	4'398'978.46		4'398'978.46

**2.2 Selbstfinanzierung / Finanzierungsergebnis**

			Rechnung 2021	Budget 2021	Rechnung 2020
Ergebnis Gesamthaushalt	90		-17'694.62	-410'290.00	16'861.28
Abschreibung Verwaltungsvermögen	33	+	225'646.15	299'150.00	208'885.40
Einlagen in Fonds und Spezialfinanzierungen	35	+	542'781.00	295'200.00	588'548.50
Entnahmen aus Fonds und Spezialfinanzierungen	45	-	-8'104.10	-44'050.00	-8'522.60
Wertberichtigung Darlehen Verwaltungsvermögen	364	+			
Wertberichtigung Beteiligungen Verwaltungsvermögen	365	+			
Abschreibungen Investitionsbeiträge	366	+			
Einlagen in das Eigenkapital	389	+	668'777.71	118'900.00	417'351.43
Entnahmen aus dem Eigenkapital	489		-249'703.55	-243'600.00	-110'238.95
Aufwertung Verwaltungsvermögen	4490	-			
<b>Selbstfinanzierung</b>			<b>1'161'702.59</b>	<b>15'310.00</b>	<b>1'112'885.06</b>
<b>Nettoinvestitionen</b>					
Investitionsausgaben	6900	+	1'082'408.95	1'170'000.00	482'246.70
Investitionseinnahmen	5900	-	15'325.95		12000
<b>Nettoinvestitionen</b>			<b>1'067'083.00</b>	<b>1'170'000.00</b>	<b>470'246.70</b>
<b>Finanzierungsergebnis</b>			<b>94'619.59</b>	<b>-1'154'690.00</b>	<b>642'638.36</b>

## 2.3 Gestufter Erfolgsausweis

### 2.3.1 Gesamter Haushalt

		Rechnung 2021	Budget 2021	Rechnung 2020
	<b>Betrieblicher Aufwand</b>			
30	Personalaufwand	806'722.60	812'250.00	785'982.90
31	Sach- und übriger Betriebsaufwand	2'509'181.53	2'514'220.00	2'468'657.51
33	Abschreibungen Verwaltungsvermögen	225'646.15	299'150.00	208'885.40
35	Einlagen Fonds und Spezialfinanzierungen	542'781.00	295'200.00	588'548.50
36	Transferaufwand	3'617'917.22	3'728'020.00	3'537'476.08
37	Durchlaufende Beiträge	0.00	0.00	0.00
	<b>Betrieblicher Aufwand</b>	<b>7'702'248.50</b>	<b>7'648'840.00</b>	<b>7'589'550.39</b>
	<b>Betrieblicher Ertrag</b>			
40	Fiskalertrag	4'393'106.50	3'767'100.00	4'212'132.25
41	Regalien und Konzessionen	2'321.05	0.00	0.00
42	Entgelte	2'701'560.77	2'317'900.00	2'681'129.65
43	Verschiedene Erträge	0.00	0.00	0.00
45	Entnahmen Fonds u. Spezialfinanzierungen	8'104.10	44'050.00	8'522.60
46	Transferertrag	786'422.07	825'500.00	737'727.78
47	Durchlaufende Beiträge	0.00	0.00	0.00
	<b>Betrieblicher Ertrag</b>	<b>7'891'514.49</b>	<b>6'954'550.00</b>	<b>7'639'512.28</b>
	<b>Ergebnis aus betrieblicher Tätigkeit</b>	<b>189'265.99</b>	<b>-694'290.00</b>	<b>49'961.89</b>
34	Finanzaufwand	34'295.71	23'800.00	25'299.33
44	Finanzertrag	246'409.26	183'100.00	299'311.20
	<b>Ergebnis aus Finanzierung</b>	<b>212'113.55</b>	<b>159'300.00</b>	<b>274'011.87</b>
	<b>Operatives Ergebnis</b>	<b>401'379.54</b>	<b>-534'990.00</b>	<b>323'973.76</b>
38	Ausserordentlicher Aufwand	668'777.71	118'900.00	417'351.43
48	Ausserordentlicher Ertrag	249'703.55	243'600.00	110'238.95
	<b>Ausserordentliches Ergebnis</b>	<b>-419'074.16</b>	<b>124'700.00</b>	<b>-307'112.48</b>
	<b>Gesamtergebnis Erfolgsrechnung</b> (+ = Ertragsüberschuss / - = Aufwandüberschuss)	<b>-17'694.62</b>	<b>-410'290.00</b>	<b>16'861.28</b>

## 2.3.2 Allgemeiner Haushalt

		Rechnung 2021	Budget 2021	Rechnung 2020
	<b>Betrieblicher Aufwand</b>			
30	Personalaufwand	793'975.35	795'450.00	773'054.85
31	Sach- und übriger Betriebsaufwand	915'777.58	934'520.00	914'868.54
33	Abschreibungen Verwaltungsvermögen	200'780.70	250'750.00	185'568.55
35	Einlagen Fonds und Spezialfinanzierungen	0.00	0.00	0.00
36	Transferaufwand	3'245'791.75	3'337'900.00	3'178'502.75
37	Durchlaufende Beiträge	0.00	0.00	0.00
	<b>Betrieblicher Aufwand</b>	<b>5'156'325.38</b>	<b>5'318'620.00</b>	<b>5'051'994.69</b>
	<b>Betrieblicher Ertrag</b>			
40	Fiskalertrag	4'393'106.50	3'767'100.00	4'212'132.25
41	Regalien und Konzessionen	492.05	0.00	0.00
42	Entgelte	210'887.92	143'400.00	158'882.22
43	Verschiedene Erträge	0.00	0.00	0.00
45	Entnahmen Fonds u. Spezialfinanzierungen	0.00	22'100.00	829.90
46	Transferertrag	780'226.32	819'000.00	734'281.68
47	Durchlaufende Beiträge	0.00	0.00	0.00
	<b>Betrieblicher Ertrag</b>	<b>5'384'712.79</b>	<b>4'751'600.00</b>	<b>5'106'126.05</b>
	<b>Ergebnis aus betrieblicher Tätigkeit</b>	<b>228'387.41</b>	<b>-567'020.00</b>	<b>54'131.36</b>
34	Finanzaufwand	34'295.71	23'800.00	25'299.33
44	Finanzertrag	224'982.46	170'600.00	278'280.45
	<b>Ergebnis aus Finanzierung</b>	<b>190'686.75</b>	<b>146'800.00</b>	<b>252'981.12</b>
	<b>Operatives Ergebnis</b>	<b>419'074.16</b>	<b>-420'220.00</b>	<b>307'112.48</b>
38	Ausserordentlicher Aufwand	668'777.71	118'900.00	417'351.43
48	Ausserordentlicher Ertrag	249'703.55	243'600.00	110'238.95
	<b>Ausserordentliches Ergebnis</b>	<b>-419'074.16</b>	<b>124'700.00</b>	<b>-307'112.48</b>
	<b>Gesamtergebnis Erfolgsrechnung</b> (+ = Ertragsüberschuss / - = Aufwandüberschuss)	<b>0.00</b>	<b>-295'520.00</b>	<b>0.00</b>

## 2.3.3 Wasserversorgung

		Rechnung 2021	Budget 2021	Rechnung 2020
	<b>Betrieblicher Aufwand</b>			
30	Personalaufwand	5'586.65	8'700.00	5'589.85
31	Sach- und übriger Betriebsaufwand	104'511.55	106'850.00	106'099.85
33	Abschreibungen Verwaltungsvermögen	5'870.50	11'700.00	6'018.05
35	Einlagen Fonds und Spezialfinanzierungen	244'531.00	131'500.00	260'923.50
36	Transferaufwand	21'303.45	21'650.00	21'333.05
37	Durchlaufende Beiträge	0.00	0.00	0.00
	<b>Betrieblicher Aufwand</b>	<b>381'803.15</b>	<b>280'400.00</b>	<b>399'964.30</b>
	<b>Betrieblicher Ertrag</b>			
40	Fiskalertrag	0.00	0.00	0.00
41	Regalien und Konzessionen	0.00	0.00	0.00
42	Entgelte	331'036.70	213'000.00	357'966.10
43	Verschiedene Erträge	0.00	0.00	0.00
45	Entnahmen Fonds u. Spezialfinanzierungen	5'870.50	11'700.00	6'018.05
46	Transferertrag	3'808.85	3'500.00	1'000.00
47	Durchlaufende Beiträge	0.00	0.00	0.00
	<b>Betrieblicher Ertrag</b>	<b>340'716.05</b>	<b>228'200.00</b>	<b>364'984.15</b>
	<b>Ergebnis aus betrieblicher Tätigkeit</b>	<b>-41'087.10</b>	<b>-52'200.00</b>	<b>-34'980.15</b>
34	Finanzaufwand	0.00	0.00	0.00
44	Finanzertrag	6'807.45	3'800.00	6'094.25
	<b>Ergebnis aus Finanzierung</b>	<b>6'807.45</b>	<b>3'800.00</b>	<b>6'094.25</b>
	<b>Operatives Ergebnis</b>	<b>-34'279.65</b>	<b>-48'400.00</b>	<b>-28'885.90</b>
38	Ausserordentlicher Aufwand	0.00	0.00	0.00
48	Ausserordentlicher Ertrag	0.00	0.00	0.00
	<b>Ausserordentliches Ergebnis</b>	<b>0.00</b>	<b>0.00</b>	<b>0.00</b>
	<b>Gesamtergebnis Erfolgsrechnung</b> (+ = Ertragsüberschuss / - = Aufwandüberschuss)	<b>-34'279.65</b>	<b>-48'400.00</b>	<b>-28'885.90</b>

## 2.3.4 Abwasserentsorgung

		Rechnung 2021	Budget 2021	Rechnung 2020
	<b>Betrieblicher Aufwand</b>			
30	Personalaufwand	0.00	0.00	0.00
31	Sach- und übriger Betriebsaufwand	31'695.30	31'500.00	20'327.75
33	Abschreibungen Verwaltungsvermögen	2'233.60	10'250.00	1'674.65
35	Einlagen Fonds und Spezialfinanzierungen	298'250.00	163'700.00	327'625.00
36	Transferaufwand	207'021.17	220'970.00	193'339.83
37	Durchlaufende Beiträge	0.00	0.00	0.00
	<b>Betrieblicher Aufwand</b>	<b>539'200.07</b>	<b>426'420.00</b>	<b>542'967.23</b>
	<b>Betrieblicher Ertrag</b>			
40	Fiskalertrag	0.00	0.00	0.00
41	Regalien und Konzessionen	0.00	0.00	0.00
42	Entgelte	487'836.10	320'000.00	528'162.55
43	Verschiedene Erträge	0.00	0.00	0.00
45	Entnahmen Fonds u. Spezialfinanzierungen	2'233.60	10'250.00	1'674.65
46	Transferertrag	0.00	0.00	0.00
47	Durchlaufende Beiträge	0.00	0.00	0.00
	<b>Betrieblicher Ertrag</b>	<b>490'069.70</b>	<b>330'250.00</b>	<b>529'837.20</b>
	<b>Ergebnis aus betrieblicher Tätigkeit</b>	<b>-49'130.37</b>	<b>-96'170.00</b>	<b>-13'130.03</b>
34	Finanzaufwand	0.00	0.00	0.00
44	Finanzertrag	7'147.55	3'800.00	6'636.15
	<b>Ergebnis aus Finanzierung</b>	<b>7'147.55</b>	<b>3'800.00</b>	<b>6'636.15</b>
	<b>Operatives Ergebnis</b>	<b>-41'982.82</b>	<b>-92'370.00</b>	<b>-6'493.88</b>
38	Ausserordentlicher Aufwand	0.00	0.00	0.00
48	Ausserordentlicher Ertrag	0.00	0.00	0.00
	<b>Ausserordentliches Ergebnis</b>	<b>0.00</b>	<b>0.00</b>	<b>0.00</b>
	<b>Gesamtergebnis Erfolgsrechnung</b> (+ = Ertragsüberschuss / - = Aufwandüberschuss)	<b>-41'982.82</b>	<b>-92'370.00</b>	<b>-6'493.88</b>

2.3.5 Abfallbeseitigung

		Rechnung 2021	Budget 2021	Rechnung 2020
	<b>Betrieblicher Aufwand</b>			
30	Personalaufwand	0.00	0.00	0.00
31	Sach- und übriger Betriebsaufwand	146'206.15	145'200.00	147'088.27
33	Abschreibungen Verwaltungsvermögen	221.00	250.00	221.35
35	Einlagen Fonds und Spezialfinanzierungen	0.00	0.00	0.00
36	Transferaufwand	21'615.95	23'000.00	22'499.95
37	Durchlaufende Beiträge	0.00	0.00	0.00
	<b>Betrieblicher Aufwand</b>	<b>168'043.10</b>	<b>168'450.00</b>	<b>169'809.57</b>
	<b>Betrieblicher Ertrag</b>			
40	Fiskalertrag	0.00	0.00	0.00
41	Regalien und Konzessionen	0.00	0.00	0.00
42	Entgelte	176'795.25	174'500.00	179'169.63
43	Verschiedene Erträge	0.00	0.00	0.00
45	Entnahmen Fonds u. Spezialfinanzierungen	0.00	0.00	0.00
46	Transferertrag	0.00	0.00	0.00
47	Durchlaufende Beiträge	0.00	0.00	0.00
	<b>Betrieblicher Ertrag</b>	<b>176'795.25</b>	<b>174'500.00</b>	<b>179'169.63</b>
	<b>Ergebnis aus betrieblicher Tätigkeit</b>	<b>8'752.15</b>	<b>6'050.00</b>	<b>9'360.06</b>
34	Finanzaufwand	0.00	0.00	0.00
44	Finanzertrag	1'034.95	1'000.00	982.10
	<b>Ergebnis aus Finanzierung</b>	<b>1'034.95</b>	<b>1'000.00</b>	<b>982.10</b>
	<b>Operatives Ergebnis</b>	<b>9'787.10</b>	<b>7'050.00</b>	<b>10'342.16</b>
38	Ausserordentlicher Aufwand	0.00	0.00	0.00
48	Ausserordentlicher Ertrag	0.00	0.00	0.00
	<b>Ausserordentliches Ergebnis</b>	<b>0.00</b>	<b>0.00</b>	<b>0.00</b>
	<b>Gesamtergebnis Erfolgsrechnung</b> (+ = Ertragsüberschuss / - = Aufwandüberschuss)	<b>9'787.10</b>	<b>7'050.00</b>	<b>10'342.16</b>



## 2.3.6 Elektrizitätsversorgung

		Rechnung 2021	Budget 2021	Rechnung 2020
	<b>Betrieblicher Aufwand</b>			
30	Personalaufwand	7'160.60	8'100.00	7'338.20
31	Sach- und übriger Betriebsaufwand	1'310'990.95	1'296'150.00	1'280'273.10
33	Abschreibungen Verwaltungsvermögen	16'540.35	26'200.00	15'402.80
35	Einlagen Fonds und Spezialfinanzierungen	0.00	0.00	0.00
36	Transferaufwand	122'184.90	124'500.00	121'800.50
37	Durchlaufende Beiträge	0.00	0.00	0.00
	<b>Betrieblicher Aufwand</b>	<b>1'456'876.80</b>	<b>1'454'950.00</b>	<b>1'424'814.60</b>
	<b>Betrieblicher Ertrag</b>			
40	Fiskalertrag	0.00	0.00	0.00
41	Regalien und Konzessionen	1'829.00	0.00	0.00
42	Entgelte	1'495'004.80	1'467'000.00	1'456'949.15
43	Verschiedene Erträge	0.00	0.00	0.00
45	Entnahmen Fonds u. Spezialfinanzierungen	0.00	0.00	0.00
46	Transferertrag	2'386.90	3'000.00	2'446.10
47	Durchlaufende Beiträge	0.00	0.00	0.00
	<b>Betrieblicher Ertrag</b>	<b>1'499'220.70</b>	<b>1'470'000.00</b>	<b>1'459'395.25</b>
	<b>Ergebnis aus betrieblicher Tätigkeit</b>	<b>42'343.90</b>	<b>15'050.00</b>	<b>34'580.65</b>
34	Finanzaufwand	0.00	0.00	0.00
44	Finanzertrag	6'436.85	3'900.00	7'318.25
	<b>Ergebnis aus Finanzierung</b>	<b>6'436.85</b>	<b>3'900.00</b>	<b>7'318.25</b>
	<b>Operatives Ergebnis</b>	<b>48'780.75</b>	<b>18'950.00</b>	<b>41'898.90</b>
38	Ausserordentlicher Aufwand	0.00	0.00	0.00
48	Ausserordentlicher Ertrag	0.00	0.00	0.00
	<b>Ausserordentliches Ergebnis</b>	<b>0.00</b>	<b>0.00</b>	<b>0.00</b>
	<b>Gesamtergebnis Erfolgsrechnung</b> (+ = Ertragsüberschuss / - = Aufwandüberschuss)	<b>48'780.75</b>	<b>18'950.00</b>	<b>41'898.90</b>

**3 BILANZ**

<b>AKTIVEN</b>	<b>Rechnung 2021</b>	<b>Rechnung 2020</b>	<b>Veränderung</b>
<b>FINANZVERMÖGEN</b>			
100 Flüssige Mittel und kurzfristige Geldanlagen	3'983'942.19	4'139'634.47	-155'692.28
101 Forderungen	2'438'371.02	2'871'904.12	-433'533.10
102 Kurzfristige Finanzanlagen	-	-	-
104 Aktive Rechnungsabgrenzungen	48'844.35	21'915.10	26'929.25
106 Vorräte und angefangene Arbeiten	4'349.46	4'328.21	21.25
107 Finanzanlagen	1'056'075.00	49'229.00	1'006'846.00
108 Sachanlagen Finanzvermögen	1'520'542.00	1'525'210.50	-4'668.50
109 Forderungen gegenüber Spezialfinanzierungen und Fonds im FK	-	-	-
<b>TOTAL FINANZVERMÖGEN</b>	<b>9'052'124.02</b>	<b>8'612'221.40</b>	<b>439'902.62</b>
<b>VERWALTUNGSVERMÖGEN</b>			
140 Sachanlagen Verwaltungsvermögen	2'754'918.00	1'917'132.25	-837'785.75
142 Immaterielle Anlagen	226'135.15	252'484.05	-2'705.90
144 Darlehen	-	-	-
145 Beteiligungen, Grundkapitalien	891'551.00	861'551.00	30'000.00
146 Investitionsbeiträge	-	-	-
148 Kumulierte zusätzliche Abschreibungen	-	-	-
<b>TOTAL VERWALTUNGSVERMÖGEN</b>	<b>3'872'604.15</b>	<b>3'031'167.30</b>	<b>841'436.85</b>
<b>AKTIVEN</b>	<b>12'924'728.17</b>	<b>11'643'388.70</b>	<b>1'281'339.47</b>

PASSIVEN	Rechnung 2021	Rechnung 2020	Veränderung
<b>FREMDKAPITAL</b>			
<b>Kurzfristiges Fremdkapital</b>			
200 Laufende Verbindlichkeiten	972'604.33	600'570.25	372'034.08
201 Kurzfristige Finanzverbindlichkeiten	5.85	-	5.85
204 Passive Rechnungsabgrenzungen	10'656.55	14'216.05	-3'559.50
205 Kurzfristige Rückstellungen	14'100.00	28'500.00	-14'400.00
<b>Total kurzfristiges Fremdkapital</b>	<b>997'366.73</b>	<b>643'286.30</b>	<b>354'080.43</b>
<b>Langfristiges Fremdkapital</b>			
206 Langfristige Finanzverbindlichkeiten	-	-	-
208 Langfristige Rückstellungen	-	-	-
209 Verbindlichkeiten gegenüber Spezialfinanzierungen und Fonds im FK	279'973.25	288'770.65	-8'797.40
<b>Total langfristiges Fremdkapital</b>	<b>279'973.25</b>	<b>288'770.65</b>	<b>-8'797.40</b>
<b>TOTAL FREMDKAPITAL</b>	<b>1'277'339.98</b>	<b>932'056.95</b>	<b>345'283.03</b>
<b>EIGENKAPITAL</b>			
290 Verpflichtungen/Vorschüsse gegenüber Spezialfinanzierungen	2'179'984.05	2'197'678.67	-17'694.62
292 Rücklagen der Globalbudgetbereiche	-	-	-
293 Vorfinanzierungen	4'342'266.58	3'227'015.52	1'115'251.06
294 Reserven	-	-	-
296 Neubewertungsreserve Finanzvermögen	726'159.10	887'659.10	-161'500.00
299 Bilanzüberschuss/-fehlbeträge	4'398'978.46	4'398'978.46	-
<b>TOTAL EIGENKAPITAL</b>	<b>11'647'388.19</b>	<b>10'711'331.75</b>	<b>936'056.44</b>
<b>PASSIVEN</b>	<b>12'924'728.17</b>	<b>11'643'388.70</b>	<b>1'281'339.47</b>

## 4 FUNKTIONEN

### 4.1 Erfolgsrechnung

	Rechnung 2021		Budget 2021		Rechnung 2020	
	Aufwand	Ertrag	Aufwand	Ertrag	Aufwand	Ertrag
0 Allgemeine Verwaltung	898'452.97	166'113.27	883'100.00	139'350.00	812'624.56	137'473.80
Nettoergebnis		732'339.70		743'750.00		675'150.76
1 Öffentliche Ordnung und Sicherheit	95'238.60	52'265.00	99'250.00	56'100.00	78'106.50	40'871.35
Nettoergebnis		42'973.60		43'150.00		37'235.15
2 Bildung	1'731'575.90	314'561.60	1'726'170.00	279'500.00	1'708'247.85	286'727.10
Nettoergebnis		1'417'014.30		1'446'670.00		1'421'520.75
3 Kultur, Sport, Freizeit, Kirche	47'341.95	13'321.05	49'300.00	12'200.00	46'054.60	12'609.75
Nettoergebnis		34'020.90		37'100.00		33'444.85
4 Gesundheit	5'796.10		7'050.00		19'098.40	4'477.10
Nettoergebnis		5'796.10		7'050.00		14'621.30
5 Soziale Sicherheit	1'354'287.45	28'588.12	1'473'000.00	50'400.00	1'320'625.50	37'653.98
Nettoergebnis		1'325'699.33		1'422'600.00		1'282'971.52
6 Verkehr	487'022.15	109'874.60	533'450.00	92'900.00	498'206.70	89'388.95
Nettoergebnis		377'147.55		440'550.00		408'817.75
7 Umweltschutz und Raumordnung	1'140'724.27	1'120'337.92	942'620.00	903'620.00	1'159'421.71	1'148'011.98
Nettoergebnis		20'386.35		39'000.00		11'409.73
8 Volkswirtschaft	1'507'495.45	1'567'049.95	1'476'900.00	1'537'400.00	1'468'347.80	1'527'598.45
Nettoergebnis	59'554.50		60'500.00		59'250.65	
9 Finanzen und Steuern	1'215'474.98	5'111'298.31	645'500.00	4'764'870.00	991'880.09	4'817'801.25
Nettoergebnis	3'895'823.33		4'119'370.00		3'825'921.16	

0 Allgemeine Verwaltung

	Rechnung 2021		Budget 2021		Rechnung 2020	
	Aufwand	Ertrag	Aufwand	Ertrag	Aufwand	Ertrag
Nettoergebnis	898'452.97	166'113.27	883'100.00	139'350.00	812'624.56	137'473.80
		732'339.70		743'750.00		675'150.76

**Wesentliche Veränderungen:**

- 0120 Mehraufwand für Honorare für die Gründung des Ärztezentrum; der Gemeinderatskredit musste nicht voll ausgeschöpft werden; Mehrertrag bei den Rückerstattungen Dritter, wegen Verrechnung von Anteil an Neuzuzügerveranstaltung an Bürger- und Kirchgemeinde
- 0220 Erhöhter Aufwand für die Rekrutierung von Verwaltungspersonal; Mehraufwand bei den Honoraren für externe Überbrückung auf der Gemeindeschreiberei; höhere Schätzerkosten bei den Entschädigungen Kanton; Mehrerträge für das Führern des Sekretariats OSZ sowie Arbeiten durch Verwaltungspersonal in der Kerngruppe OSZ
- 0290 Rückerstattungen von Taggeldern der Versicherung; Mehraufwand für Gas, wegen höherer Preise; Minderaufwand bei den Abschreibungen, weil Umbau Gemeindeverwaltung erst im aktuellen Jahr in Angriff genommen werden kann
- 0291 Rückerstattungen von Taggeldern der Versicherung; Mehraufwand für Gas, wegen höherer Preise; geplante Unterhaltsarbeiten konnten nicht alle ausgeführt werden

1 Öffentliche Ordnung und Sicherheit, Verteidigung

	Rechnung 2021		Budget 2021		Rechnung 2020	
	Aufwand	Ertrag	Aufwand	Ertrag	Aufwand	Ertrag
Nettoergebnis	95'238.60	52'265.00	99'250.00	56'100.00	78'106.50	40'871.35
		42'973.60		43'150.00		37'235.15

**Wesentliche Veränderungen:**

- 1110 Mehraufwand wegen Patrouillen durch Bronocs Security bei den Gemeindeliegenschaften; Kostenbeteiligung durch OSZ
- 1400 Mehraufwand für das Prüfen von Baugesuchen und Fachberichten, entsprechend aber auch Mehrertrag bei den Baugesuchen
- 1620 Periodische Schutzraumkontrolle konnte noch nicht ausgeführt werden, weshalb der Unterhalt bei den Hochbauten, Gebäuden viel tiefer ausfällt; Beitrag an Gemeindeverband öffentliche Sicherheit fällt tiefer aus als angenommen, zudem bringt eine Korrektur wegen einer Falschbuchung einen zusätzlichen Minderaufwand bei den Beiträgen Gemeindeverband

**2 Bildung**

	Rechnung 2021		Budget 2021		Rechnung 2020	
	Aufwand	Ertrag	Aufwand	Ertrag	Aufwand	Ertrag
Nettoergebnis	1'731'575.90	314'561.60	1'726'170.00	279'500.00	1'708'247.85	286'727.10
		1'417'014.30		1'446'670.00		1'421'520.75

**Wesentliche Veränderungen:**

- 2120 Minderaufwand bei den Aus- und Weiterbildungen, da wegen Corona weniger Kurse besucht werden konnten; weniger Aufwand für Schulmaterial und Lehrmittel; es wurden nicht alle budgetierten Pulte und Stühle angeschafft; der Anteil an die Lehrerbesoldungen ist höher als angemessen
- 2130 höherer Beitrag an die Lehrerbesoldung auf der Sekundarstufe, wegen mehr Schülern; entsprechend fallen aber auch die Entschädigungen vom Kanton aus indexierten Schülerbeiträgen höher aus; es haben mehr Schüler Gymnasien besucht, als bei der Budgetierung angenommen
- 2140 Erneut geringerer Beitrag an die Musikschule
- 2170 Minderaufwand beim Liegenschaftsunterhalt
- 2180 Mehrertrag durch Beitrag von Burgergemeinde Arch
- 2190 Mehraufwand für Lehrereinführung in Office 365
- 2193 Minderaufwand, da wegen Corona nicht alle Schulreisen, Exkursionen durchgeführt werden konnten
- 2197 Mehrkosten durch Einführung von Schulsozialdienst

**3 Kultur, Sport, Freizeit, Kirche**

	Rechnung 2021		Budget 2021		Rechnung 2020	
	Aufwand	Ertrag	Aufwand	Ertrag	Aufwand	Ertrag
Nettoergebnis	47'341.95	13'321.05	49'300.00	12'200.00	46'054.60	12'609.75
		34'020.90		37'100.00		33'444.85

**Wesentliche Veränderungen:**

- 3420 Mehraufwand wegen höheren Beiträgen an die Vereine, gem. Reglement

**4 Gesundheit**

	Rechnung 2021		Budget 2021		Rechnung 2020	
	Aufwand	Ertrag	Aufwand	Ertrag	Aufwand	Ertrag
Nettoergebnis	5'796.10	0.00	7'050.00	0.00	19'098.40	4'477.10
		5'796.10		7'050.00		14'621.30

**Wesentliche Veränderungen:**

- 4330 Keine Schularztuntersuchungen und Läusekontrollen durchgeführt
- 4331 weniger Gemeindebeiträge für Zahnkontrollen bei Schülern
- 4990 Mehrkosten für die Anschaffung von Kindermasken

**5 Soziale Sicherheit**

	Rechnung 2021		Budget 2021		Rechnung 2020	
	Aufwand	Ertrag	Aufwand	Ertrag	Aufwand	Ertrag
Nettoergebnis	1'354'287.45	28'588.12	1'473'000.00	50'400.00	1'320'625.50	4'477.10
		1'325'699.33		1'422'600.00		1'316'148.40

**Wesentliche Veränderungen:**

- 5350 Mehrkosten für Aufwendungen Altersbeauftragte
- 5451 Aufwand für Betreuungsgutscheine ist wahrscheinlich auch wegen Corona tiefer ausgefallen als angenommen
- 5799 Beitrag an den Lastenausgleich Sozialhilfe fällt tiefer aus, als wegen Corona prognostiziert worden war

**6 Verkehr**

	Rechnung 2021		Budget 2021		Rechnung 2020	
	Aufwand	Ertrag	Aufwand	Ertrag	Aufwand	Ertrag
Nettoergebnis	487'022.15	109'874.60	533'450.00	92'900.00	498'206.70	89'388.95
		377'147.55		440'550.00		408'817.75

**Wesentliche Veränderungen:**

6150	Strom für Strassenbeleuchtung ist im Rahmen des Vorjahres, aber tiefer als angenommen; Minderaufwand bei den Abschreibungen, da der Ausbau der Aebnitstrasse noch nicht abgeschlossen war
6155	Mehraufwand bei den Löhnen für Ortspolizist wegen vermehrter Kontrollgänge; Mehrertrag an Parkgebühren und insbesondere Bussen
6220	Beitrag an Nachtliniibus fällt viel tiefer aus (Corona); neue Finanzierung ab dem Jahr 2022
6290	Mehrertrag gegenüber Vorjahr beim Verkauf von Gemeindetageskarten, aber immer noch tiefer als vor Corona
6291	tieferer Gemeindebeitrag an den öffentlichen Verkehr, als wegen Corona angenommen. Entgegen der Abschätzungen können Transportunternehmen die Ertragsausfälle mehrheitlich über Reserven decken

**7 Umweltschutz und Raumordnung**

	Rechnung 2021		Budget 2021		Rechnung 2020	
	Aufwand	Ertrag	Aufwand	Ertrag	Aufwand	Ertrag
Nettoergebnis	1'140'724.27	1'120'337.92	942'620.00	903'620.00	1'159'421.71	1'148'011.98
		20'386.35		39'000.00		11'409.73

**Wesentliche Veränderungen:**

7101/7201/7301	bereits unter Punkt 1.1.2 erläutert
7410	Unterhalt Wasserbau fällt tiefer aus, Reinigung Wyssenmatt war nicht nötig
7792	Mehraufwand wegen Reparaturen Robidog
7900	budgetierte Abschreibungen auf Umsetzung Baureglement, Zonenplan entfallen, da noch nicht abgeschlossen

**8 Volkswirtschaft**

	Rechnung 2021		Budget 2021		Rechnung 2020	
	Aufwand	Ertrag	Aufwand	Ertrag	Aufwand	Ertrag
Nettoergebnis	1'507'495.45	1'567'049.95	1'476'900.00	1'537'400.00	1'468'347.80	1'527'598.45
	59'554.50		60'500.00		59'250.65	

**Wesentliche Veränderungen:**

8711	bereits unter Punkt 1.1.3 erläutert
------	-------------------------------------



9 Finanzen und Steuern

	Rechnung 2021		Budget 2021		Rechnung 2020	
	Aufwand	Ertrag	Aufwand	Ertrag	Aufwand	Ertrag
Nettoergebnis	1'215'474.98	5'111'298.31	645'500.00	4'764'870.00	991'880.09	4'817'801.25
	3'895'823.33		4'119'370.00		3'825'921.16	

**Wesentliche Veränderungen:**

- 9100 Mehrertrag bei allen allgemeinen Gemeindesteuern
- 9101 massiver Mehrertrag bei den Grundstückgewinnsteuern wie auch Sonderveranlagungen
- 9102 Mehrertrag bei den Liegenschaftssteuern, aufgrund der allgemeinen Neubewertung der amtlichen Werte
- 9300 Minderertrag aus dem Zuschuss aus Disparitätenabbau, dies wegen der guten Ergebnisse der letzten Jahre, was den harmonisierten Ertragsindex verbesserte
- 9500 Mehrertrag aus Erbschafts- und Schenkungssteuern
- 9610 Mehraufwand wegen Verzugszins auf nachträglichen Lohnbeiträgen auf Sitzungsgeldern; erhöhter Aufwand bei den Passivzinsen zugunsten der Spezialfinanzierungen, da diese besser abgeschlossen haben, als erwartet; Minderertrag bei den Verzugszinsen auf Steuererträgen; Mehrertrag beim Finanzertrag von öffentlichen Unternehmungen, wegen zusätzlicher Dividende vom Kieswerk
- 9630 Mehraufwand wegen notwendiger Sanierung der Wohnung im alten Schulhaus
- 9690 Mehraufwand resp. Mehrertrag aufgrund von Marktwertanpassung der Aktien
- 9902 Mehraufwand für Einlage in die Spezialfinanzierung Vorfinanzierung Liegenschaften VV; konnte nicht budgetiert werden, da das Budget keinen Ertragsüberschuss vorgesehen hatte

## 4 FUNKTIONEN

### 4.2 Investitionsrechnung

	Rechnung 2021		Budget 2021		Rechnung 2020	
	Ausgaben	Einnahmen	Ausgaben	Einnahmen	Ausgaben	Einnahmen
0 Allgemeine Verwaltung Nettoausgaben/-einnahmen	74'216.05	<b>74'216.05</b>	615'000.00	<b>615'000.00</b>	123'259.10	<b>123'259.10</b>
1 Öffentliche Ordnung und Sicherheit Nettoausgaben/-einnahmen	12'152.70	<b>12'152.70</b>	0.00	<b>0.00</b>	0.00	<b>0.00</b>
2 Bildung Nettoausgaben/-einnahmen	7'714.05	15'325.95	110'000.00	<b>110'000.00</b>	21'533.95	<b>21'533.95</b>
3 Kultur, Sport, Freizeit, Kirche Nettoausgaben/-einnahmen	0.00	0.00	0.00	<b>0.00</b>	0.00	<b>0.00</b>
4 Gesundheit Nettoausgaben/-einnahmen	0.00	0.00	0.00	<b>0.00</b>	0.00	<b>0.00</b>
5 Soziale Sicherheit Nettoausgaben/-einnahmen	0.00	0.00	0.00	<b>0.00</b>	0.00	<b>0.00</b>
6 Verkehr Nettoausgaben/-einnahmen	296'352.50	<b>296'352.50</b>	150'000.00	<b>150'000.00</b>	55'847.70	<b>55'847.70</b>
7 Umweltschutz und Raumordnung Nettoausgaben/-einnahmen	481'523.05	<b>481'523.05</b>	170'000.00	<b>170'000.00</b>	182'059.60	12'000.00 <b>170'059.60</b>
8 Volkswirtschaft Nettoausgaben/-einnahmen	210'450.60	<b>210'450.60</b>	125'000.00	<b>125'000.00</b>	99'546.35	<b>99'546.35</b>
9 Finanzen und Steuern Nettoausgaben/-einnahmen	15'325.95	1'082'408.95		1'170'000.00	12'000.00	482'246.70
	<b>1'067'083.00</b>		<b>1'170'000.00</b>		<b>470'246.70</b>	

## 5 SACHGRUPPEN

### 5.1 Erfolgsrechnung

	Rechnung 2021		Budget 2021		Rechnung 2020	
	Aufwand	Ertrag	Aufwand	Ertrag	Aufwand	Ertrag
<b>AUFWAND</b>						
30 Personalaufwand	806'722.60		812'250.00		785'982.90	
31 Sach- und übriger Betriebsaufwand	2'509'181.53		2'514'220.00		2'468'657.51	
33 Abschreibungen Verwaltungsvermögen	225'646.15		299'150.00		208'885.40	
34 Finanzaufwand	34'295.71		23'800.00		25'299.33	
35 Einlagen in Fonds und Spezialfinanzierungen	542'781.00		295'200.00		588'548.50	
36 Transferaufwand	3'617'917.22		3'728'020.00		3'537'476.08	
38 Ausserordentlicher Aufwand	668'777.71		118'900.00		417'351.43	
39 Interne Verrechnungen	19'520.05		18'800.00		18'171.50	
<b>3 TOTAL AUFWAND</b>	<b>8'424'841.97</b>	<b>0.00</b>	<b>7'810'340.00</b>	<b>0.00</b>	<b>8'050'372.65</b>	<b>0.00</b>
<b>ERTRAG</b>						
40 Fiskalertrag		4'393'106.50		3'767'100.00		4'212'132.25
41 Regalien und Konzessionen		2'321.05				
42 Entgelte		2'701'560.77		2'317'900.00		2'681'129.65
44 Finanzertrag		246'409.26		183'100.00		299'311.20
45 Entnahmen aus Fonds und Spezialfinanzierungen		8'104.10		44'050.00		8'522.60
46 Transferertrag		786'422.07		825'500.00		737'727.78
48 Ausserordentlicher Ertrag		249'703.55		243'600.00		110'238.95
49 Interne Verrechnungen		19'520.05		18'800.00		18'171.50
<b>4 TOTAL ERTRAG</b>	<b>0.00</b>	<b>8'407'147.35</b>	<b>0.00</b>	<b>7'400'050.00</b>	<b>0.00</b>	<b>8'067'233.93</b>
<b>ABSCHLUSS</b>						
90 Abschluss Erfolgsrechnung	-17'694.62		-410'290.00		16'861.28	
<b>TOTAL ERFOLGSRECHNUNG</b>	<b>8'407'147.35</b>	<b>8'407'147.35</b>	<b>7'810'340.00</b>	<b>7'810'340.00</b>	<b>8'067'233.93</b>	<b>8'067'233.93</b>

## 5.2 Investitionsrechnung

	Rechnung 2021		Budget 2021		Rechnung 2020	
	Ausgaben	Einnahmen	Ausgaben	Einnahmen	Ausgaben	Einnahmen
<b>AUSGABEN</b>						
50 Sachanlagen	1'021'439.70		1'080'000.00		385'893.05	
51 Investitionen auf Rechnung Dritter	0.00		0.00		0.00	
52 Immaterielle Anlagen	30'969.25		90'000.00		96'353.65	
54 Darlehen	0.00		0.00		0.00	
55 Beteiligungen und Grundkapitalien	30'000.00		0.00		0.00	
56 Eigene Investitionsbeiträge	0.00		0.00		0.00	
57 Durchlaufende Investitionsbeiträge	0.00		0.00		0.00	
<b>5 TOTAL AUSGABEN</b>	<b>1'082'408.95</b>	<b>0.00</b>	<b>1'170'000.00</b>	<b>0.00</b>	<b>482'246.70</b>	<b>0.00</b>
<b>EINNAHMEN</b>						
60 Übertrag von Sachanlagen in das Finanzvermögen		0.00		0.00		0.00
61 Rückerstattungen		0.00		0.00		0.00
62 Abgang immaterielle Anlagen		0.00		0.00		0.00
63 Investitionsbeiträge für eigene Rechnung		15'325.95		0.00		12'000.00
64 Rückzahlung von Darlehen		0.00		0.00		0.00
65 Übertrag von Beteiligungen		0.00		0.00		0.00
66 Rückzahlung eigener Investitionsbeiträge		0.00		0.00		0.00
67 Durchlaufende Investitionsbeiträge		0.00		0.00		0.00
<b>6 TOTAL EINNAHMEN</b>	<b>0.00</b>	<b>15'325.95</b>	<b>0.00</b>	<b>0.00</b>	<b>0.00</b>	<b>12'000.00</b>
59 Übertrag an Bilanz (Passivierungen)	15'325.95		0.00		12'000.00	
69 Übertrag an Bilanz (Aktivierungen)		1'082'408.95		1'170'000.00		482'246.70
<b>NETTOINVESTITIONEN</b>		<b>1'067'083.00</b>		<b>1'170'000.00</b>		<b>470'246.70</b>
<b>ÜBERSCHUSS AUS INVESTITIONSRECHNUNG</b>	<b>0.00</b>		<b>0.00</b>		<b>0.00</b>	

## 6 GELDFLUSSRECHNUNG

Bezeichnung	CHF 2021	CHF 2020
<b>Geldfluss aus betrieblicher Tätigkeit</b>		
(-) Aufwandüberschuss / Ertragsüberschuss	-17'694.62	16'861.28
Abschreibungen Verwaltungsvermögen	225'646.15	208'885.40
Abschreibungen Investitionsbeiträge	0.00	0.00
Einlagen in das Eigenkapital	668'777.71	417'351.43
(-) Entnahmen aus dem Eigenkapital	-249'703.55	-110'238.95
Verluste aus Verkauf Finanzanlagen FV und Übertragung Finanzanlagen FV ins VV / (-) Gewinne aus Verkauf Finanzanlagen FV	0.00	0.00
Verluste aus Verkauf Sachanlagen FV und Übertragung Sachanlagen FV ins VV / (-) Gewinne aus Verkauf Sachanlagen FV	0.00	-74'000.00
(-) Wertberichtigungen Anlagen FV / Wertberichtigungen Anlagen FV	-6'846.00	-11'120.00
Wertberichtigungen Darlehen/Beteiligungen VV	0.00	0.00
(-) Aufwertung VV	0.00	0.00
Abnahme/(-) Zunahme Forderungen	433'533.10	-587'525.85
(-) Zunahme/Abnahme Vorräte	-21.25	-29.93
(-) Zunahme/Abnahme aktive Rechnungsabgrenzungen	-26'929.25	34'959.05
Zunahme/(-) Abnahme Laufende Verbindlichkeiten	53'928.28	12'429.60
(-) Abnahme/Zunahme kurzfr. Rückstellungen	-14'400.00	28'500.00
(-) Abnahme/Zunahme passive Rechnungsabgrenzungen	-3'559.50	8'734.05
(-) Abnahme/Zunahme langfr. Rückstellungen	0.00	0.00
Zunahme/(-) Abnahme Spezialfinanzierungen im EK und Vorfinanzierungen	534'676.90	580'855.80
<b>Geldfluss aus betrieblicher Tätigkeit</b>	<b>1'597'407.97</b>	<b>525'661.88</b>
<b>Geldfluss aus Investitionstätigkeit</b>		
Zahlungen für Nettoinv. Sachanlagen + Immat. Anlagen+ Investitionsbeiträge VV	-726'246.65	-368'974.45
(-) Auszahlungen für Darlehen/Beteiligungen VV	-30'000.00	0.00
Einzahlung für Darlehen/Beteiligungen VV	0.00	0.00
(-) Kauf Sachanlagen FV	-3'171.50	0.00
Verkauf Sachanlagen FV	7'840.00	222'000.00

(-) Investitionen Sachanlagen FV	0.00	0.00
(-) Kauf kurzfristige Finanzanlagen FV	0.00	-250.55
Verkauf kurzfristige Finanzanlagen FV	0.00	3'007'032.15
(-) Kauf langfristige Finanzanlagen FV	-1'000'000.00	0.00
Verkauf langfristige Finanzanlagen FV	0.00	0.00
<b>Geldfluss aus Investitionstätigkeit</b>	<b>-1'751'578.15</b>	<b>2'859'807.15</b>
<b>Geldfluss aus Finanzierungstätigkeit</b>		
Zunahme/ (-) Abnahme Kontokorrente mit Dritten	7'269.45	28'609.15
Aufnahme kurzfristige Finanzverbindlichkeiten	0.00	0.00
(-) Rückzahlung kurzfristige Finanzverbindlichkeiten	0.00	0.00
Aufnahme langfristige Finanzverbindlichkeiten	0.00	0.00
(-) Rückzahlung langfristige Finanzverbindlichkeiten	0.00	-2'000'000.00
(-) Abnahme/Zunahme Stiftungen, Legate, Zuwendungen im FK sowie Fonds im FK	-8'797.40	-47'152.25
<b>Geldfluss aus Finanzierungstätigkeit</b>	<b>-1'527.95</b>	<b>-2'018'543.10</b>
<b>Total Geldfluss</b>		
	<b>-155'698.13</b>	<b>1'366'925.93</b>
Bestand Netto-Flüssige Mittel und kurzfristige Geldanlagen 1.1.	4'139'634.47	2'772'708.54
<b>Bestand Netto-Flüssige Mittel und kurzfristige Geldanlagen 31.12.</b>	<b>3'983'936.34</b>	<b>4'139'634.47</b>
<i>Kontrollrechnung: Differenz</i>	<b>0.00</b>	<b>0.00</b>

## 7 Finanzkennzahlen

### 7.1 Gesamthaushalt

Kennzahl	Rechnung 2021 Wert	Ø 5 Jahre Wert	Kommentar/Interpretation
Nettoverschuldungsquotient	-190.7%	-180.7%	<b>Nettoschulden in % des Fiskalertrages (inkl. Finanzausgleich).</b> Diese Kennzahl gibt an, welcher Anteil der Fiskalerträge, bzw. wieviel Jahrestranchen erforderlich sind, um die Nettoschulden abzutragen. <b>Richtwert: &lt; 100% = sehr geringe Nettoverschuldung resp. Nettovermögen</b>
Selbstfinanzierungsgrad	108.9%	207.2%	<b>Selbstfinanzierung in % der Nettoinvestitionen.</b> Der Selbstfinanzierungsgrad gibt Antwort auf die Frage, wie weit die Investitionen aus selbst erarbeiteten Mitteln bezahlt werden können. <b>Richtwert: &gt; 100% = ideal</b>
Zinsbelastungsanteil	-0.1%	-0.3%	<b>Nettozinsen in % des Laufenden Ertrages.</b> Der Zinsbelastungsanteil sagt aus, wie stark der Laufende Ertrag durch den Zinsendienst belastet ist. Je tiefer der Wert, desto grösser der Handlungsspielraum. <b>Richtwert: -1 - 0% = sehr tief</b>
Bruttoverschuldungsanteil	11.6%	23.3%	<b>Bruttoschuld in % des Laufenden Ertrages.</b> Die Bruttoverschuldung informiert über das Mass der Verschuldung einer Gemeinde. <b>Richtwert: &lt; 50% = sehr gut</b>
Investitionsanteil	13.4%	6.8%	<b>Bruttoinvestitionen in % der Gesamtausgaben.</b> Der Investitionsanteil informiert über das Mass der Investitionstätigkeit einer Gemeinde. <b>Richtwert: &gt; 10 - 20 % = mittlere Investitionstätigkeit</b> <b>Richtwert: ≤ 10 % = schwache Investitionstätigkeit</b>
Kapitaldienstanteil	2.6%	2.3%	<b>Kapitaldienst in % des Laufenden Ertrages.</b> Der Kapitaldienstanteil informiert darüber, wie stark der Laufende Ertrag durch Zinsendienst und Abschreibungen belastet ist. <b>Richtwert: &lt; 5% = geringe Belastung</b>

Nettoschuld in Franken pro Einwohner	-CHF 4'544	-CHF 4'288	Die Nettoschuld pro Einwohner wird als Gradmesser für die Verschuldung verwendet. Ein <b>negativer Wert</b> entspricht einem <b>Nettovermögen</b> pro Einwohner.
Selbstfinanzierungsanteil	13.9%	11.2%	<b>Selbstfinanzierung in % des Laufenden Ertrages</b> . Der Selbstfinanzierungsanteil gibt Auskunft über die finanzielle Leistungsfähigkeit unserer Gemeinde. Je höher der Wert, desto grösser ist der Spielraum für den Schuldenabbau oder die Finanzierung von Investitionen und deren Folgekosten. <b>Richtwert: 5 - 15 % mittel</b>
Nettozinsbelastungsanteil	-1.3%	-2.2%	<b>Finanzaufwand netto in % des Steuerertrages</b> . <b>Richtwert: ≤ 0% = keine Belastung</b>
Massgebliches Eigenkapital pro Einwohner	CHF 3'644	CHF 3'009	> 2'000 - 4'000 = <b>mittleres massgebliches Eigenkapital pro Einwohner</b>

## 7.2 Allgemeiner Haushalt

Kennzahl	Rechnung 2021 Wert	Ø 5 Jahre Wert	Kommentar/Interpretation
Selbstfinanzierungsgrad	162.6%	221.3%	<b>Selbstfinanzierung in % der Nettoinvestitionen</b> . Der Selbstfinanzierungsgrad gibt Antwort auf die Frage, wie weit die Investitionen aus selbst erarbeiteten Mitteln bezahlt werden können. <b>Richtwert: &gt; 100% = ideal</b>
Bilanzüberschussquotient	107.9%	111.8%	<b>Bilanzüberschuss in % des Fiskalertrages (inkl. Finanzausgleich)</b> . Nach Gemeindegrösse abgestufte Mindestausstattung des Eigenkapitals (Bilanzüberschuss) zur Abdeckung von Aufwandüberschüssen, zum Schutz vor einem Bilanzfehlbetrag sowie zur Verstärkung der Risikofähigkeit. <b>Richtwert: &gt; 60% für Gemeinden unter 2'000 Einwohner</b>



### 7.3 Spezialfinanzierung Wasserversorgung

Kennzahl	Rechnung 2021 Wert	Ø 5 Jahre Wert	Kommentar/Interpretation
Selbstfinanzierungsgrad	169.0%	329.4%	<b>Selbstfinanzierung in % der Nettoinvestitionen</b> . Der Selbstfinanzierungsgrad gibt Antwort auf die Frage, wie weit die Investitionen aus selbst erarbeiteten Mitteln bezahlt werden können. <b>Richtwert: <math>\geq 100\%</math> = ideal</b>
Kostendeckungsgrad	91.0%	94.9%	<b>Aufwand in % des Ertrages</b> . Der Kostendeckungsgrad gibt Antwort auf die Frage, wie weit der Aufwand aus selbst erarbeiteten Erträgen gedeckt ist. <b>Richtwert: <math>&lt; 100\%</math> = Aufwandüberschuss</b>
Werterhaltungsquote	9.8%	11.8%	<b>Bestand Werterhalt in % des Wiederbeschaffungswertes anzustreben sind 25 %</b>

### 7.4 Spezialfinanzierung Abwasserentsorgung

Kennzahl	Rechnung 2021 Wert	Ø 5 Jahre Wert	Kommentar/Interpretation
Selbstfinanzierungsgrad	73.0%	214.3%	<b>Selbstfinanzierung in % der Nettoinvestitionen</b> . Der Selbstfinanzierungsgrad gibt Antwort auf die Frage, wie weit die Investitionen aus selbst erarbeiteten Mitteln bezahlt werden können. <b>Richtwert: 50 - 100% = problematisch bis vertretbar</b> <b>Richtwert: <math>\geq 100\%</math> = ideal</b>
Kostendeckungsgrad	92.2%	87.4%	<b>Aufwand in % des Ertrages</b> . Der Kostendeckungsgrad gibt Antwort auf die Frage, wie weit der Aufwand aus selbst erarbeiteten Erträgen gedeckt ist. <b>Richtwert: <math>&lt; 100\%</math> = Aufwandüberschuss</b>
Werterhaltungsquote	10.2%	7.2%	<b>Bestand Werterhalt in % des Wiederbeschaffungswertes anzustreben sind 25 %</b>

### 7.5 Spezialfinanzierung Abfallbeseitigung

Kennzahl	Rechnung 2021 Wert	Ø 5 Jahre Wert	Kommentar/Interpretation
Selbstfinanzierungsgrad	100% (keine Investitionen)	100% (keine Investitionen)	<b>Selbstfinanzierung in % der Nettoinvestitionen</b> . Der Selbstfinanzierungsgrad gibt Antwort auf die Frage, wie weit die Investitionen aus selbst erarbeiteten Mitteln bezahlt werden können. <b>Richtwert: <math>\geq 100\%</math> = ideal</b>
Kostendeckungsgrad	105.8%	110.2%	<b>Aufwand in % des Ertrages</b> . Der Kostendeckungsgrad gibt Antwort auf die Frage, wie weit der Aufwand aus selbst erarbeiteten Erträgen gedeckt ist. <b>Richtwert: <math>&gt; 100\%</math> = Ertragsüberschuss</b>

### 7.6 Spezialfinanzierung Elektrizitätsversorgung

Kennzahl	Rechnung 2021 Wert	Ø 5 Jahre Wert	Kommentar/Interpretation
Selbstfinanzierungsgrad	31.0%	104.2%	<b>Selbstfinanzierung in % der Nettoinvestitionen</b> . Der Selbstfinanzierungsgrad gibt Antwort auf die Frage, wie weit die Investitionen aus selbst erarbeiteten Mitteln bezahlt werden können. <b>Richtwert: 50 - 100 % = problematisch bis vertretbar</b> <b>Richtwert: <math>\geq 100\%</math> = ideal</b>
Kostendeckungsgrad	103.4%	107.1%	<b>Aufwand in % des Ertrages</b> . Der Kostendeckungsgrad gibt Antwort auf die Frage, wie weit der Aufwand aus selbst erarbeiteten Erträgen gedeckt ist. <b>Richtwert: <math>&gt; 100\%</math> = Ertragsüberschuss</b>

**8 ANTRAG DER EXEKUTIVE**

Gemäss Art. 71 GV (170.111) verabschiedet der Gemeinderat die Jahresrechnung 2021 der Einwohnergemeinde Arch:

<b>ERFOLGSRECHNUNG</b>	Aufwand <b>Gesamthaushalt</b>	CHF	8'424'841.97
	Ertrag <b>Gesamthaushalt</b>	CHF	8'407'147.35
	Aufwandüberschuss	CHF	17'694.62
davon			
	Aufwand <b>Allgemeiner Haushalt</b>	CHF	5'878'918.85
	Ertrag <b>Allgemeiner Haushalt</b>	CHF	5'878'918.85
	Aufwand-/Ertragsüberschuss	CHF	0.00
	Aufwand <b>Wasserversorgung</b>	CHF	381'803.15
	Ertrag <b>Wasserversorgung</b>	CHF	347'523.50
	Aufwandüberschuss	CHF	34'279.65
	Aufwand <b>Abwasserentsorgung</b>	CHF	539'200.07
	Ertrag <b>Abwasserentsorgung</b>	CHF	497'217.25
	Aufwandüberschuss	CHF	41'982.82
	Aufwand <b>Abfall</b>	CHF	168'043.10
	Ertrag <b>Abfall</b>	CHF	177'830.20
	Ertragsüberschuss	CHF	9'787.10
	Aufwand <b>Elektrizitätsnetz</b>	CHF	1'456'876.80
	Ertrag <b>Elektrizitätsnetz</b>	CHF	1'505'657.55
	Ertragsüberschuss	CHF	48'780.75
<b>INVESTITIONSRECHNUNG</b>	Ausgaben	CHF	1'082'408.95
	Einnahmen	CHF	15'325.95
	Nettoinvestitionen	CHF	1'067'083.00
<b>NACHKREDITE</b> gem. separater Tabelle		CHF	0.00

**Antrag:**

Der Gemeindeversammlung wird beantragt, die Jahresrechnung 2021 zu genehmigen.

**Einwohnergemeinde Arch**

Arch, 26. April 2022

Barbara Eggimann  
Gemeindepräsidentin

Tanja Fortunato  
Gemeindeschreiberin



Barbara Furer  
Finanzverwalterin

## 9 BESTÄTIGUNGSBERICHT



**Persönlich • Kompetent • Offen**

### **PKO Treuhand GmbH**

Rosackerstrasse 18,  
4573 Lohn-Ammannsegg SO  
Hauptstrasse 16,  
3422 Kirchberg BE  
Chinumatta 175,  
3925 Grächen VS  
034 445 27 61  
info@pko-treuhand.ch  
www.pko-treuhand.ch



Persönlich • Kompetent • Offen

**PKO Treuhand GmbH**

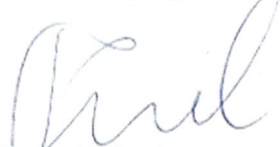

Peter Kofmel  
Leitender Revisor  
Eidg. dipl. Treuhandexperte  
Zugelassener Revisionsexperte  
Mitglied von **EXPERT**SUISSE

## 10 GENEHMIGUNG DER JAHRESRECHNUNG

Das beschlussfassende Organ der Einwohnergemeinde Arch hat die Jahresrechnung 2021 am 1. Juni 2022 gemäss dem vorstehenden Antrag des Gemeinderates vom 26. April 2022 genehmigt.

### Einwohnergemeinde Arch

Arch, 1. Juni 2022

Barbara Eggimann  
Gemeindepräsidentin

Tanja Fortunato  
Gemeindeschreiberin

## 11 ANHANG

### 11.1 Regelwerk

#### 11.1.1 Angewendetes Regelwerk

Der Rechnungsabschluss der Einwohnergemeinde Arch ist in Übereinstimmung mit den geltenden kantonalen gesetzlichen Grundlagen erstellt worden.

Gemeindegesezt (GG, BSG 170.11)

Gemeindeverordnung (GV, BSG 170.111)

Direktionsverordnung über den Finanzhaushalt der Gemeinden (FHDV, BSG 170.511)

Diese orientieren sich gemäss Art. 70 Absatz 1 GG am Harmonisierten Rechnungslegungsmodell für die Kantone und Gemeinden, HRM2, laut Handbuch der Konferenz der Kantonalen Finanzdirektoren. Die kantonalen Bestimmungen weichen in einzelnen Bereichen von den Empfehlungen des HRM2 ab. Das Amt für Gemeinden und Raumordnung stellt eine Auflistung dieser Ausnahmen zur Verfügung unter [www.be.ch/gemeinden](http://www.be.ch/gemeinden) > Rubrik Gemeindefinanzen > HRM2 > Praxishilfen.

#### 11.1.2 Bewertung Finanzvermögen

Vermögenswerte im Finanzvermögen werden bilanziert, wenn sie einen künftigen Nutzen erbringen und ihr Wert verlässlich ermittelt werden kann. Sie werden bei erstmaliger Bilanzierung zu Anschaffungs- bzw. Herstellungskosten bilanziert. Entstehen der Gemeinde keine Kosten, wird zum Verkehrswert zum Zeitpunkt des Zugangs bilanziert. Folgebewertungen erfolgen zum Verkehrswert am Bilanzstichtag, wobei eine systematische Neubewertung bei Liegenschaften mit Ausnahme von Baurechten alle fünf Jahre oder bei Änderung des amtlichen Werts, bei allen anderen Vermögenswerten jährlich erfolgt. Die Bilanzwerte sind bei eingetretenen dauerhaften Wertminderungen oder Verlusten sofort zu berichtigen.

#### Folgebewertung Finanzvermögen

(Art. 81 GV, BSG 170.111)

Das Finanzvermögen wurde gemäss Anhang 1 der GV periodisch neu bewertet. Im Jahr 2021 brachte die allgemeine Neubewertung der amtlichen Werte durch die Steuerverwaltung des Kantons Bern Wertveränderungen mit sich.



Bilanzkonto	Auf-/Abwertung in CHF	Bewertungsmethode (Anhang 1, GV)	Letztmalige Bewertung
10700.00 Aktien BKW	7'760.00	Bruttosteuerwert	31.12.2021
10700.01 Aktien BSG	- 1'159.00	Bruttosteuerwert	31.12.2021
10700.02 Aktien BGU	245.00	Bruttosteuerwert	31.12.2021
10840.00 Oberdorfstrasse 2	3'171.50	Amtl. Wert x 1,4	31.12.2021
10840.00 Oberdorfstrasse 2a	- 7'840.00	Amtl. Wert x 1,4	31.12.2021

Das Total der Aufwertungen von CHF 990'519.10 wurde mit Einführung von HRM2 per 1.1.2016 in das Konto 29600.00 Neubewertungsreserve FV eingebucht. Entnahmen aus der Neubewertungsreserve sind zwingend vorzunehmen, wenn Finanzvermögen, das bei der Einführung von HRM2 aufgewertet wurde, veräussert wird. Wegen eines Verkaufs von Bauland im Jahr 2020, verminderte sich die Neubewertungsreserve per 31.12.2020 auf CHF 887'659.10.

Nach fünf Jahren seit der Einführung von HRM2 muss gestützt auf Art. T2-3, Abs.2, Ziff. 5 GV per 1.1.2021 ein Teil der Neubewertungsreserve in die Schwankungsreserve überführt werden. Der Anteil berechnet sich wie folgt:

- 10 % der gesamten Finanzanlagen (SG 207): CHF 3'800.00
- 5 % der Sachanlagen im Finanzvermögen (SG 108): CHF 76'300.00

**= Total Einlage in Schwankungsreserve (Konto 29601.00) CHF 80'100.00**

Die Schwankungsreserve dient zukünftig zum Ausgleich von Verlusten aus der periodischen Neubewertung. Die Einlage sowie die Entnahme werden als ausserordentlicher Aufwand resp. Ertrag gebucht und haben keinen Einfluss auf das Rechnungsergebnis 2021.

Die verbleibende Neubewertungsreserve muss ab dem sechsten Jahr nach Einführung von HRM2 linear innerhalb von fünf Jahren zu Gunsten des Bilanzüberschusses aufgelöst werden. Deshalb wird im Jahr 2021 erstmals eine Summe von CHF 161'500.00 aufgelöst. Die Neubewertungsreserve beträgt per 31.12.2021 neu CHF 646'059.10.

### 11.1.3 Bewertung Verwaltungsvermögen

Vermögenswerte im Verwaltungsvermögen werden bilanziert, wenn sie einen künftigen mehrjährigen öffentlichen Nutzen hervorbringen und ihr Wert verlässlich ermittelt werden kann. Sie werden zu Anschaffungs- bzw. Herstellkosten nach der Nettomethode bilanziert und nach der definierten Nutzungsdauer linear abgeschrieben. Entstehen der Gemeinde keine Kosten, wird zum Verkehrswert zum Zeitpunkt des Zugangs bilanziert. Die Bilanzwerte sind bei eingetretenen dauerhaften Wertminderungen oder Verlusten sofort zu berichtigen. Die geltenden Anlagekategorien und Nutzungsdauern sind in Anhang 2 GV umschrieben.

**11.1.4 Aktivierungsgrenzen**

Allgemeiner Haushalt	CHF 30'000.00
Spezialfinanzierung Wasserversorgung	CHF 10'000.00
Spezialfinanzierung Abwasserentsorgung	CHF 10'000.00
Spezialfinanzierung Abfallbeseitigung	CHF 10'000.00
Spezialfinanzierung Elektrizitätsversorgung	CHF 10'000.00

**11.1.5 Bestehendes Verwaltungsvermögen**

Das bestehende Verwaltungsvermögen per 31.12.2015 bei Übergang auf HRM2 wird linear über 12 Jahre abgeschrieben. Davon ausgenommen sind die Positionen gemäss Ziffer 4.1.3 der Übergangsbestimmungen der GV:

- Darlehen und Beteiligungen des Verwaltungsvermögens
- Verwaltungsvermögen, das nach den Vorschriften der besonderen Gesetzgebung abzuschreiben ist
- Investitionen für Anlagen im Bau
- das Verwaltungsvermögen in den Bereichen Wasser und Abwasser

**11.2 Grundlagen der Jahresrechnung**

Als Grundlage für die Jahresrechnung 2021 dienen das Budget 2021 und die Vorjahresrechnung 2020.

Genehmigung/Prüfung:

	<b>Budget</b>	<b>Jahresrechnung</b>
Gemeinderat	06.10.2020	27.04.2021
Bestätigungsbericht Rechnungsprüfungsorgan		29.04.2021
Gemeindeversammlung	03.12.2020	03.06.2021

## 11.3 Eigenkapitalnachweis

in Tausend CHF

Eigenkapital per 01.01.2021			Veränderungsnachweis				Eigenkapital per 31.12.2021				
			Erhöhung (+) durch		Reduktion (-) durch						
CHF			CHF		CHF		CHF				
29	Eigenkapital	10'711		1'270		334	29	Eigenkapital	11'647		
290	Verpflichtungen (+) bzw. Vorschüsse (-) ggü. SF	2'198	Einlagen in SF EK		58	Entnahmen aus SF EK		76	290	Verpflichtungen (+) bzw. Vorschüsse (-) ggü. SF	2'180
29001.00	SF Wasserversorgung	547	9010.10	Ertragsüberschuss	0	9011.10	Aufwandüberschuss	34	29001.00	SF Wasserversorgung	513
29002.00	SF Abwasserentsorgung	141	9010.20	Ertragsüberschuss	0	9011.20	Aufwandüberschuss	42	29002.00	SF Abwasserentsorgung	99
29003.00	SF Abfall	208	9010.30	Ertragsüberschuss	10	9011.30	Aufwandüberschuss	0	29003.00	SF Abfall	218
29004.00	SF Elektrizität	1'302	9010.40	Ertragsüberschuss	49	9011.40	Aufwandüberschuss	0	29004.00	SF Elektrizität	1'351
292	Rücklagen der Globalbudgetbereiche	0	3892	Einlagen in Rücklagen Globalbudgetbereiche	0	4892	Entnahmen Rücklagen Globalbudgetbereiche	0	292	Rücklagen der Globalbudgetbereiche	0
293	Vorfinanzierungen	3'227	Einlagen in Vorfinanzieru		1'131	Entnahmen aus Vorfinanz		16	293	Vorfinanzierungen	4'342
29300.01	SF Liegenschaften FV	144	3893.01	Einlagen	39	4893.01	Entnahmen	8	29300.01	SF Liegenschaften FV	175
29300.02	SF Vorfin. Gde.infrastruktur	385	3893.01	Einlagen	550	4893.01	Entnahmen	0	29300.02	SF Vorfin. Gde.infrastruktur	935
29301.00	SF Wasserversorgung WE	1'047	3510	Einlagen	245	4510	Entnahmen	6	29301.00	SF Wasserversorgung WE	1'286
29302.00	SF Abwasserentsorgung WE	1'650	3510	Einlagen	298	4510	Entnahmen	2	29302.00	SF Abwasserentsorgung WE	1'946
294	Reserven	0	Einlagen		0	Entnahmen		0	294	Reserven	0
29400.00	Zusätzliche Abschreibungen	0	3894.01	Einlagen	0	4894.01	Entnahmen	0	29400.00	Zusätzliche Abschreibungen	0
296	Neubewertungsreserve FV	888	Einlagen		80	Entnahmen		242	296	Neubewertungsreserve FV	726
29600.00	Neubewertungsreserve FV	888	3896.01	Einlagen	0	4896.01	Entnahmen	242	29600.00	Neubewertungsreserve FV	646
29601.00	Schwankungsreserve	0	3896.01	Einlagen	80	4896.01	Entnahmen	0	29601.00	Schwankungsreserve	80
298	Übriges Eigenkapital	0	3898	Einlagen übriges Eigenkapital	0	4898	Entnahmen übriges Eigenkapital	0	298	Übriges Eigenkapital	0
299	Bilanzüberschuss/-fehlbetrag	4'399	9000.01	Jahresergebnis Überschuss (+)	0	9001.01	Defizit (-)	0	299	Bilanzüberschuss/-fehlbetrag	4'399

### 11.4 Rückstellungsspiegel

#### 205 Kurzfristige Rückstellungen

Konto	Bezeichnung	Buchwert 01.01.2021	Veränderung			Buchwert 31.12.2021	Kommentar zu Veränderung und Weiterbestand
			Bildung	Verwendung	Auflösung		
20500.00	Kurzfristige Rückstellungen aus Mehrleistungen des Personals.	28'500.00			14'400.00	14'100.00	Am Jahresende nicht ausbezahlte Gleitzeit- und Ferienguthaben.

#### 208 Langfristige Rückstellungen

Konto	Bezeichnung	Buchwert 01.01.2021	Veränderung			Buchwert 31.12.2021	Kommentar zu Veränderung und Weiterbestand
			Bildung	Verwendung	Auflösung		
							<i>Keine langfristigen Rückstellungen vorhanden</i>

<b>Total kurzfristige Rückstellungen</b>	28'500.00	0.00	0.00	14'400.00	14'100.00
<b>Total langfristige Rückstellungen</b>	0.00	0.00	0.00	0.00	0.00
<b>Total Rückstellungen</b>	<b>28'500.00</b>	<b>0.00</b>	<b>0.00</b>	<b>14'400.00</b>	<b>14'100.00</b>

### 11.5 Beteiligungsspiegel

Beteiligungen (im Sinne der öffentlichen Aufgabenerfüllung)											
Name, Sitz Rechtsform	Tätigkeitsgebiet	Nominalkapital (100%)	Eigentumsanteil	Stimmanteil - E: Exekutive - L: Legislative	Wesentliche weitere Beteiligte	Buchwert per 31.12.	Anschaffungswert	Wesentliche weitere Beteiligungen der Organisation	Rechnungslegungs- norm; Aussage zur Jahresrechnung	Zahlungsströme Berichtsjahr	Spezifische Risiken
<b>Gemeindeeigene Unternehmen (Anstalten) gem. Art. 64 Abs. 1 Bst. b GG*</b>											
Keine gemeindeeigenen Unternehmen											
<b>Öffentlich-rechtliche Organisationen der interkommunalen Zusammenarbeit (Gemeindeverbände, Anstalten etc.)*</b>											
Altersheim Büren	Führung eines Alters- und Pflegeheimes nach den kantonalen Vorschriften			L: Bruno Fricker, Delegierter		Fr. 0.00	Fr. 0.00	keine	Aufwandverrechnung via Kostenteiler		Haftung gem. OgR Art. 62 mit dem Verbandsvermögen
Oberstufenverband Arch (OSZ Arch)	Oberstufenzentrum für die Sekundarstufe I			E: Ivan Schmid (v.A.w.) L: ad hoc	Leuzigen Rüti	Fr. 0.00	Fr. 0.00	keine	Aufwandverrechnung via Kostenteiler	Betriebsbeitrag von Fr. 277'755.80	Haftung gem. OgR Art. 70 mit dem Verbandsvermögen
Ausbildungszentrum für Sicherheit Büren	Öffentliche Sicherheit (Feuerwehr + Zivilschutz)			L: Marcel Flury	EG ex Bürenamt	Fr. 0.00	Fr. 0.00	keine	Aufwandverrechnung bei Leistungsbezug	Kein direkter Leistungsbezug im 2021	Haftung gem. OgR Art. 41 mit dem Verbandsvermögen
Gemeindeverband für öffentliche Sicherheit Amt Büren (Arch, Bütigen, Büren a.A., Buswil b.B., Diessbach b.B., Dotzigen, Lengnau, Leuzigen, Meienried, Meinsberg, Oberwil b.B., Arch, Rüti b.B.)	Zivilschutz			E: Marcel Flury L: ad hoc		Fr. 0.00	Fr. 0.00	keine	Aufwandverrechnung via Kostenteiler Gemeindeverband ohne Eigenkapital	Beitrag Fr. 21'220.75	Haftung gem. OgR Art. 62 mit dem Verbandsvermögen
Gemeindeverband Regio Feuerwehr Büren BRALOM (Büren, Rüti, Arch, Leuzigen, Oberwil, Meienried)	Feuerwehr			E: Marcel Flury L: ad hoc		Fr. 0.00	Fr. 0.00	keine	Aufwandverrechnung via Kostenteiler Gemeindeverband ohne Eigenkapital	Def. Abrechnung 2021 erfolgt im 2022	Kosten zu Lasten ordentl. Gemeinde-rechnungen der Verbandsgemeinden gem. OgR Art. 66
Gemeindeverband Kulturförderung Region Biel/Bienne-Seeland-Berner Jura	Kulturförderung			E: Barbara Eggmann	Biel Lyss	Fr. 0.00	Fr. 0.00	keine	Gemäss Schlüssel Leistungsverträgen	Betriebsbeitrag von Fr. 9'529.00	Haftung gem. OgR Art. 60 mit dem Verbandsvermögen
Zweckverband ARA Regio Grenchen	Abwasserreinigung			E: Heinz Egger	Grenchen	Fr. 0.00	Fr. 0.00	keine	Aufwandverrechnung via Kostenteiler	Betriebsbeitrag von Fr. 154'140.92	Haftung gem. Statuten Art. 44 mit dem Verbandsvermögen
<b>Juristische Personen des Privatrechts*</b>											
Keine											
<b>Mitgliedschaften in und Beteiligungen an juristischen Personen des Privatrechts</b>											
Anzeiger Büren und Umgebung AG	Anzeiger / Publikationen	100'000	25%	L: ad hoc		Fr. 7'000.00		keine	OR, AG	Keine Dividende	Keine Haftung

Kebag AG Zuchwil	Kehrichtbeseitigung	5'000'000	22 Aktien	L: Matthias Schwab		Fr. 1.00	Fr. 22'000.00	keine	OR, AG	Bezogene DL für Fr. 49'131.55	Haftung gegenüber Dritten bis zum dreifachen Betrag des AK; im inneren Verhältnis Haftung nach der Beteiligungspflicht im Sinne von Art. 5, d.h. je 50 Einwohner eine Aktie zu Fr. 1'000
Kieswerk Arch AG	Kiesabbau / Betrieb Betonwerk / Rekultivierung	751'000	50.07%	E: Barbara Eggimann (GP) Frey Schlup Roland Neher L: ad hoc		Fr. 673'000.00	Fr. 673'000.00	keine	OR, AG	Dividenden Fr. 107'680.00	Keine Haftung
Seelandheim AG Worben	Alters-/Pflegeheim	20'000'000	0.9%	L: Karmen Müller		Fr. 1'000.00	Fr. 180'000.00	keine	OR, AG		Bis 31.12.2018 analog Gemeindeverband. Aktionärsbindungsvertrag
GEBNET AG	Die Gesellschaft bezweckt den Handel mit, die Produktion sowie den Vertrieb von Energie sowie die Planung, den Bau, den Unterhalt und den Betrieb von <u>Leitungsnetzen</u> .	175'800	1'758 Namenaktien	E: Marcel Flury	div. andere Gemeinden	Fr. 175'800.00		keine	Kosten gemäss Vertrag	gem. DL-Vertrag	
Youtility AG Bern	Dienstleistung Energieversorgung	7'500'000	0.17%	L: Marcel Flury		Fr. 4'750.00	Fr. 902'500.00	keine	OR, AG	Bezogene DL für Fr. 19'673.10	Keine Haftung
Ärztzentrum Arch AG	Aufbau und Betrieb medizinisches Versorgungszentrum Arch und umgebung	30'000	300 Namenaktien	L: Marcel Flury	Burgergde. Arch Wey Andreas PraxaMed Holding AG	Fr. 30'000.00	Fr. 30'000.00	keine	OR, AG	Einzahlung Aktienkapital	
<b>Mitgliedschaften in einfachen Gesellschaften, Kollektiv- und Kommanditgesellschaften*</b>											
Reg. Verkehrskonferenz Biel-Seeland-Berner Jura	Öffentlicher Verkehr			L: GR ad hoc	Biel-Seeland-Jura Bernois	Fr. 0.00	Fr. 0.00	keine	Mitgliederbeitrag	Mitgliederbeitrag Fr. 743.00	Keine Haftung
Gemeinschaftsantennen-Anlage Region Grenchen AG	Gemeinschaftsantennen					Fr. 0.00	Fr. 0.00	keine	Vertrag vorhanden	Leitungsentschädigung zG Gemeinde Fr. 4'951.65	Keine Haftung
Jugendarbeit JuRAL	Betrieb von Jugendlokalen, Aufsicht über Jugendwerk RAL			E: Fabienne Erlacher	Leuzigen Rüti			keine	Mitgliedschaft Jahresbeitrag	Mitgliederbeitrag Fr. 2'000.00	
Verein seeland.biel/bienne	Zusammenarbeit bei der gemeinsamen Erfüllung öffentlicher Aufgaben			L: Vizepräsident Gemeindepräsidium v.A.w (Vorstandsmitglied)	Seeland-Biel/Bienne	Fr. 0.00	Fr. 0.00	keine	Verein; Jahresbeitrag an die Subvention der kulturellen Institutionen von regionaler Bedeutung in der Stadt Biel	Jahresbeitrag Fr. 8'063.00	Keine Haftung
Tourismus Biel-Seeland	Durch Mitgliedschaft im Verein seeland.biel/bienne			keine fixe Vertretung				keine	Beitrag	Beitrag	
Previs Wabern	Personalvorsorgestiftung			keine fixe Vertretung				keine	Anschlussvereinbarung	Beiträge	
<b>Vertragliche Beziehungen zur Erfüllung von Gemeindeaufgaben*</b>											
Regionaler Sozialdienst Büren	Aufgaben kant. Sozialhilfegesetzgebung (Sitzgemeindemodell)			E: Bruno Fricker					Kosten gemäss Vertrag	Abrechnung Fr. 17'842.60	Keine Haftung
Einwohnergemeinde Büren	Zusammenarbeitsvertrag Integration und schulische Fördermassnahmen			E: Ivan Schmid					Kosten gemäss Vertrag	Betriebsbeitrag Fr. 163'435.00	Keine Haftung

Einwohnergemeinde Büren	Reg. AHV-Zweigstelle					Fr. 0.00	Fr. 0.00	keine	Ab 1.1.2003	Betriebsbeitrag Fr. 23'543.25	Keine Haftung
Kinder- und Jugendarbeit Rüti- Arch-Leuzigen (Jukiral) Jugendwerk RAL	Jugendarbeit			Bruno Fricker	Rüti Leuzigen			keine	Leistungsvertrag	Vertrag Fr. 5'537.00	
Verein Musikschule Region Lengnau-Büren	Musik			Ivan Schmid	div. andere Gemeinden	Fr. 0.00	Fr. 0.00	keine	Verein; Jahresbeitrag via Kostenteiler	Beitrag Fr. 40'411.90	Keine Haftung

\*s. Art. 32 g Bst. b-e FHDV

Es sind nur für die Gemeinde wesentlichen Beteiligungen aufgeführt.

### 11.6 Gewährleistungsspiegel

Name, Sitz, Rechtsform	Rechtsbeziehung	Angaben zu den gesicherten Leistungen (Art, Betrag, Verfall, Zinsangaben usw.)	Zahlungsströme im Berichtsjahr	Spezifische zusätzliche Angaben
<b>Privatrechtliche Unternehmen (nach OR/ZGB)</b>				
Previs Vorsorge, Wabern, Stiftung	Anschlussvertrag	Nachschusspflicht bei Unterdeckung, Sanierungsmassnahmen je nach Deckungsgrad	Prämien	Deckungsgrad per 31.12.2021: 110.15 %
Talus Informatik AG, Wiler b/Seedorf	Vertrag	Anschluss Rechenzentrum		Vertrag 01.09.2019 - 31.08.2024 Kündigt keiner der beiden Parteien den Vertrag schriftlich 6 Monate vor Auslaufen der Vertragslaufzeit, so verlängert sich der Vertrag jeweils stillschweigend um ein weiteres Jahr.
<b>Öffentlich-rechtliche Unternehmen (nach Gemeindegesetz)</b>				
<b>Öffentlich-rechtliche Verträge</b>				
<b>Weitere Verpflichtungen (Altlasten, Leasing usw.)</b>				
Gemeindeanteil LA EL	BSIG-Nr. 1/170.511/7.1	Anteil 2021 ca. CHF 409'700.00	CHF 391'890.00	Periodengerechte Abgrenzung nicht zwingend notwendig.
Gemeindeanteil LA FAZU	BSIG-Nr. 1/170.511/7.1	Anteil 2021 ca. CHF 10'200.00	CHF 9'355.00	Periodengerechte Abgrenzung nicht zwingend notwendig.
Gemeindeanteil LA Sozialhilfe	BSIG-Nr. 1/170.511/7.1	Anteil 2021 ca. CHF 916'300.00	CHF 855'577.55	Periodengerechte Abgrenzung nicht zwingend notwendig.



### 11.7 Anlagespiegel

Anlagespiegel 2021  
 Finanzvermögen

			108 Finanzvermögen Sachanlagen				
			1080	1084	1086	1087	1089
			Grundstücke unüberbaut	Gebäude Finanzvermögen (entwidmet)	Mobilien des Finanz- vermögens	Anlagen im Bau Finanz- vermögen	Übrige Sach- anlagen FV
Anschaffungskosten	Anlagewert	01.01.2021	867'722.00	657'488.50	0.00	0.00	0.00
	Zuwachs/ Zugänge	2021	0.00				
	Abgänge	2021	0.00				
	Umgliederungen	2021					
	Anlagewert	31.12.2021	867'722.00	657'488.50	0.00	0.00	0.00
kumulierte Wertberichtigungen	Stand per	01.01.2021	0.00	0.00	0.00	0.00	0.00
	Wertminderungen	2021		7'840.00			
	Aufwertungen	2021		3'171.50			
	Umgliederungen	2021					
	Stand per	31.12.2021	0.00	-4'668.50	0.00	0.00	0.00
Buchwerte	<b>Buchwert netto</b>	<b>31.12.2021</b>	<b>867'722.00</b>	<b>652'820.00</b>	<b>0.00</b>	<b>0.00</b>	<b>0.00</b>
	davon Anlagen in Leasing	31.12.2021					
	Versicherungswerte	31.12.2021					

Anlagespiegel 2021  
 Sachanlagen Verwaltungsvermögen

			140 Sachanlagen Verwaltungsvermögen								
			1400	1401	1402	1403	1404	1405	1406	1407	1409
			Grundstücke unbebaut	Strassen/Ver- kehrswege	Wasserbau	Tiefbauten übrige	Hochbauten	Waldungen/ Alpen	Mobilien	Anlagen im Bau	Übrige Sachanlagen
Anschaffungskosten	Anlagewert	01.01.2021	72'907.60	23'089.30	0.00	141'507.10	326'267.55	0.00	56'149.55	342'901.65	1'809'525.75
	Zuwachs/ Zugänge	2021				73'113.95	37'961.45			909'104.70	
	Abgänge	2021									
	Umgliederungen	2021		45'969.45		-7'380.50				-38'588.95	
	Anlagewert	31.12.2021	72'907.60	69'058.75	0.00	207'240.55	364'229.00	0.00	56'149.55	1'213'417.40	1'809'525.75
kumulierte ordentliche Abschreibungen	Stand per	01.01.2021	0.00	1'154.30	0.00	29'628.10	33'469.55	0.00	18'409.55	0.00	772'554.75
	Planmässige Abschreibungen	2021		1'726.45		14'311.45	12'602.45		5'615.00		148'139.00
	Ausserplanmässige Abschreibungen	2021									
	Wertkorrekturen	2021									
	Stand per	31.12.2021	0.00	2'880.75	0.00	43'939.55	46'072.00	0.00	24'024.55	0.00	920'693.75
Buchwerte	Buchwert netto	31.12.2021	72'907.60	66'178.00	0.00	163'301.00	318'157.00	0.00	32'125.00	1'213'417.40	888'832.00
	davon Anlagen in Leasing	31.12.2021									
	Versicherungswerte	31.12.2021									

Anlagespiegel 2021  
 Übriges Verwaltungsvermögen

			142 Immaterielle Anlagen VV			144 Darlehen VV	145 Beteiligun- gen VV	146 Investitions- beiträge VV
			1420	1427	1421 & 1429	1441-1447	1452-1456	1460-1469
			Software	Immat. Anlagen in Realisierung	übrige immaterielle Anlagen	Darlehen	Beteiligungen	Investitionen
Anschaffungskosten	Anlagewert	01.01.2021	95'878.80	202'300.05	58'628.05	0.00	861'551.00	0.00
	Zuwachs/ Zugänge	2021		16'902.90			30'000.00	
	Abgänge	2021						
	Umgliederungen	2021		-128'807.80	128'807.80			0.00
	Anlagewert	31.12.2021	95'878.80	90'395.15	187'435.85	0.00	891'551.00	0.00
kumulierte ordentliche Abschreibungen	Stand per	01.01.2021	70'605.80	0.00	33'717.05	0.00	0.00	0.00
	Planmässige Abschreibungen	2021	19'375.00		23'876.80			
	Ausserplanmässige Abschreibungen	2021						
	Wertkorrekturen	2021						
	Stand per	31.12.2021	89'980.80	0.00	57'593.85	0.00	0.00	0.00
Buchwerte	<b>Buchwert netto</b>	<b>31.12.2021</b>	<b>5'898.00</b>	<b>90'395.15</b>	<b>129'842.00</b>	<b>0.00</b>	<b>891'551.00</b>	<b>0.00</b>
	davon Anlagen in Leasing	31.12.2021						
	Versicherungswerte	31.12.2021						

## 11.8 Kreditkontrolle

### 11.8.1 Verpflichtungskredite für Investitionen

Kreditbeschluss				Kreditkontrolle								
				in CHF								
Konto-Nr.	Organ	Datum	Kredit-summe (brutto)	Objektbezeichnung	Kumulierte Ausgaben 01.01.2021	Investitions-ausgaben 2021	Kumulierte Ausgaben 31.12.2021	Kumulierte Einnahmen 01.01.2021	Investitions-einnahmen 2021	Kumulierte Einnahmen 31.12.2021	Saldo	Abrech-nungs-datum
				<b>INVESTITIONSRECHNUNG</b>	<b>1'698'744.85</b>	<b>1'082'408.95</b>	<b>2'781'153.80</b>	<b>12'000.00</b>	<b>15'325.95</b>	<b>27'325.95</b>	<b>1'816'032.70</b>	
0				Allgemeine Verwaltung	201'743.45	74'216.05	275'959.50				579'040.50	
0120.5550.00	GR	19.10.2021	30'000.00	Beteiligung Ärztezentrum Arch AG		30'000.00	30'000.00					
0220.5200.01	GR	19.03.2019	133'000.00	Ersatz Soft-/Hardware Gemeindeverwaltung	123'812.80	4'995.00	128'807.80				4'192.20	19.10.2021
0290.5040.00	GV	05.12.2021	500'000.00	Umbau Gemeindeverwaltung / Erweiterung Kirchgemeindesaal							500'000.00	
0290.5040.01	GR	17.03.2020	65'000.00	Gemeindezentrum, Schliesssystem	16'662.35	36'307.35	52'969.70				12'030.30	14.12.2021
0290.5040.02	GR	17.03.2020	67'000.00	Gemeindezentrum; Anpassung Türen	61'268.30	1'654.10	62'922.40				4'077.60	14.12.2021
0291.5040.04	GR	21.09.2021	60'000.00	Umsetzung Brandschutzmassnahmen MZH		1'259.60	1'259.60				58'740.40	
1				<b>Öffentliche Ordnung und Sicherheit, Verteidigung</b>	<b>862'223.25</b>	<b>359'065.55</b>	<b>1'221'288.80</b>				<b>361'711.20</b>	
1120.5290.00	GR	27.10.2020	17'000.00	Verkehrsplanung Tempo 30		12'152.70	12'152.70				4'847.30	
2				<b>Bildung</b>	<b>840'689.30</b>	<b>339'198.80</b>	<b>1'179'888.10</b>		<b>15'325.95</b>	<b>15'325.95</b>	<b>336'111.90</b>	
2130.5290.00	GR	26.11.2019	50'000.00	Projekt Sitzgemeindemodell OSZ	21'533.95	7'714.05	29'248.00				20'752.00	
2130.6320.00				Investitionsbeiträge von Gemeinden					15'325.95	15'325.95		
6				<b>Verkehr und Nachrichtenübermittlung</b>	<b>469'820.25</b>	<b>296'352.50</b>	<b>766'172.75</b>				<b>273'827.25</b>	
6150.5010.01	GR	07.01.2014	61'000.00	Erschliessung Rüselmattstr. (Stichstrasse)	44'711.85		44'711.85				16'288.15	
6150.5010.03	GV	07.12.2011	365'000.00	Spismattweg, Strassenbau	304'623.25	35'132.25	339'755.50				25'244.50	21.09.2021
6150.5010.04	GR	10.01.2012	60'000.00	Ringstrasse, Strassenbau	51'411.35		51'411.35				8'588.65	
6150.5010.09	GV	28.05.2019	509'000.00	Sanierung Aebnitstrasse inkl. Leuchtenersatz	69'073.80	258'594.05	327'667.85				181'332.15	
6150.5010.11	GR	27.04.2020	45'000.00	Römermatte/Steischer, Erschliessung Strasse		2'626.20	2'626.20				42'373.80	

Konto-Nr.	Kreditbeschluss			Objektbezeichnung	Kreditkontrolle							
	Organ	Datum	Kredit-summe (brutto)		in CHF							
					Kumulierte Ausgaben 01.01.2021	Investitionsausgaben 2021	Kumulierte Ausgaben 31.12.2021	Kumulierte Einnahmen 01.01.2021	Investitions-einnahmen 2021	Kumulierte Einnahmen 31.12.2021	Saldo	Abrech-nungs-datum
<b>7</b>				<b>Umweltschutz und Raumordnung</b>	<b>259'938.70</b>	<b>124'412.30</b>	<b>384'351.00</b>	<b>12'000.00</b>		<b>12'000.00</b>	<b>434'649.00</b>	
7101.5031.00	GV	05.08.2014	75'000.00	Nelkenweg, Sanierung Wasserleitung	6'064.20		6'064.20				68'935.80	14.12.2021
7101.5031.02	GR	11.06.2013	75'000.00	Ringstrasse, Erschliessung Wasser	43'632.35		43'632.35				31'367.65	
7101.5031.03	GV	08.05.2014	75'000.00	Moosweg, Sanierung Wasser	13'555.05		13'555.05				61'444.95	14.12.2021
7101.5031.05	GV	07.01.2011	104'000.00	Spismattweg, Erschliessung Wasser	111'441.60		111'441.60				-7'441.60	21.09.2021
7101.5031.09	GV	28.05.2019	490'000.00	Aebnitstrasse, Sanierung Wasserleitung	85'245.50	124'412.30	209'657.80				280'342.20	
7101.6310.00				Subventionen				12'000.00		12'000.00		
7201.5032.02	GV	07.12.2011	196'186.50	Spismattweg, Ausbau Kanalisation	172'748.15	12'606.95	185'355.10				10'831.40	21.09.2021
7201.5032.06	GV	21.05.2013	240'000.00	Ringstrasse, Erschliessung Abwasser	176'482.00		176'482.00				63'518.00	
7201.5032.09	GV	28.05.2019	629'000.00	Aebnitstrasse, Sanierung Kanalisation	88'566.95	306'363.65	394'930.60				234'069.40	
7201.5032.11	GR	29.06.2021	40'000.00	Ersatz KS-Deckel Oberdorfstr.-Gossliwilstr.		32'032.65	32'032.65				7'967.35	
7900.5290.00	GR	03.09.2019	71'000.00	Baureglement und Zonenplan Umsetzung BMBV	46'780.10	6'107.50	52'887.60				18'112.40	
<b>8</b>				<b>Volkswirtschaft</b>	<b>261'131.30</b>	<b>166'348.25</b>	<b>427'479.55</b>				<b>109'520.45</b>	
8711.5034.00	GR	11.06.2013	70'000.00	Ringstrasse, Erschliessung Elektrizität	23'799.25		23'799.25				46'200.75	
8711.5034.01	GV	07.12.2011	126'000.00	Spismattweg, Erschliessung Elektrizität	130'122.45		130'122.45				-4'122.45	21.09.2021
8711.5034.05	GV	28.05.2019	292'000.00	Aebnitstrasse, Netzsanierung	76'143.80	166'348.25	242'492.05				49'507.95	
8711.5034.08	GR	18.12.2018	13'000.00	Verteilkabinen, Schliesssystem	10'685.65		10'685.65				2'314.35	19.01.2021
8711.5034.11	GR	29.01.2019	13'000.00	Sanierung Verteilkabine Nr. 3 Bürenstr./Steinacker	15'259.55		15'259.55				-2'259.55	19.01.2021
8711.5034.12	GR	26.02.2019	23'000.00	Aufnahme Elektroleitungen	5'120.60		5'120.60				17'879.40	
8711.5034.14	GR	15.12.2020	20'000.00	VK 20 - Steinacker		9'104.00	9'104.00				10'896.00	
8711.5034.15	GR	15.12.2020	12'000.00	VK 34 - Chutzenweg		5'819.60	5'819.60				6'180.40	
8711.5034.16	GR	15.12.2020	14'000.00	VK 14 - Beundenweg		5'913.65	5'913.65				8'086.35	
8711.5034.18	GR	27.04.2020	38'000.00	Römermatte/Steiacher, Erschliessung Elektrizität		15'628.00	15'628.00				22'372.00	
8711.5034.19	GR	23.02.2021	7'000.00	Elektroschacht Oberdorfstrasse		3'960.75	3'960.75				3'039.25	
8711.5034.20	GR	23.02.2021	12'000.00	Elektroschacht Kreisel		3'676.35	3'676.35				8'323.65	

Vermerk: In den mehrwertsteuerpflichtigen Funktionen werden die Ausgaben in dieser Tabelle exklusive Mehrwertsteuer dargestellt. Da der Kredit inklusive Mehrwertsteuer beschlossen wurde, muss die Mehrwertsteuer beim Saldo noch berücksichtigt werden, das heisst abgezogen werden.

11.8.2 Nachkredite

In der Liste sind Beiträge von über CHF 5'000.00 enthalten

\* Budgetkredite durch Legislative zu genehmigen

Konto-Nr.	Bezeichnung				Nachkredit			Beschluss- datum	Bemerkung
		Rechnung	Budget	Ueber- schreitung	gebunden	GR	GV*		
		2'959'340.41	1'796'400.00	1'162'940.41	988'144.26	174'796.15	0.00		
<b>0120</b>	<b>Exekutive</b>								
3050.00	AG-Beiträge AHV, IV, EO, ALV	15'897.45	3'300.00	12'597.45		12'597.45	29.06.2021	GR-Nachkredit CHF 11'500 Nachzahlung AHV-Beiträge auf Sitzungsgeldern 2016-2019 nach AHV-Revision	
							30.08.2021	GR-Nachkredit CHF 1'600 AHV-Beiträge auf Sitzungsgeldern 2021	
3132.00	Honorare externe Berater, Gutachter, Fachexperten, etc.	52'821.45	10'000.00	42'821.45		42'821.45	17.11.2020	GR-Nachkredit CHF 43'100 Machbarkeitsstudie Ärztezentrum	
<b>0220</b>	<b>Allgemeine Dienste, übrige</b>								
3091.00	Personalwerbung	6'674.95	0.00	6'674.95		6'674.95	19.10.2021	GR-Nachkredit CHF 6'675 Stellenausschreibung neue Gemeindeschreiberin	
3132.00	Honorare externe Berater, Gutachter, Fachexperten,	28'802.65	5'000.00	23'802.65		23'802.65	30.08.2021	GR-Nachkredit CHF 26'000 Überbrückung Vakanz Gemeindeschreiberin	
3320.90	Planmässige Abschreibungen übr. Immaterielle Anlagen	23'147.80	10'300.00	12'847.80	12'847.80		26.04.2022	gebundene Abschreibung auf Ersatz Hard- und Software Gemeindeverwaltung	
3611.00	Entschädigungen an Kanton	30'280.15	23'000.00	7'280.15	7'280.15		26.04.2022	gebundene Gebühren und Dienstleistungen an Steuerverwaltung des Kantons Bern	
<b>0291</b>	<b>Verwaltungsliegenschaften</b>								
3130.00	Dienstleistungen Dritter	6'160.45	0.00	6'160.45		6'160.45	10.08.2021	GR-Nachkredit CHF 6'170 Überbrückung Vakanz Hauswartin durch externe Firma für Reinigung Gemeindeliegenschaften	
<b>1110</b>	<b>Polizei</b>								
3130.00	Dienstleistungen Dritter	14'207.80	0.00	14'207.80		14'207.80	18.05.2021	GR-Nachkredit CHF 9'000 Überwachung Gemeindeliegenschaften durch Sicherheitsfirma	
							23.11.2021	GR-Nachkredit CHF 5'300 dito	
<b>1400</b>	<b>Allgemeines Rechtswesen</b>								
3132.00	Honorare externe Berater, Gutachter, Fachexperten,	43'228.75	33'000.00	10'228.75	10'228.75		26.04.2022	Mehraufwand für externe Prüfung von Baugesuchen und Erstellung von Fachberichten	
<b>2120</b>	<b>Primarstufe</b>								
3611.00	Entschädigungen an Kanton	348'894.25	333'500.00	15'394.25	15'394.25		26.04.2022	gebundene Gehaltskostenbeiträge an Kanton	
3612.03	Schulkosten IFB Schulkreis Büren a.A.	163'435.10	156'000.00	7'435.10	7'435.10		26.04.2022	gebundener Beitrag an Schulkreis IFB	
<b>2130</b>	<b>Sekundarstufe I</b>								
3612.02	Lehrerbesoldung OSZ Arch	365'928.25	323'100.00	42'828.25	42'828.25		26.04.2022	höhere Ausgaben für Lehrerlöhne, gebunden gem. Vertrag	

11.8.2 Nachkredite

In der Liste sind Beiträge von über CHF 5'000.00 enthalten

\* Budgetkredite durch Legislative zu genehmigen

Konto-Nr.	Bezeichnung				Nachkredit			Beschluss- datum	Bemerkung
		Rechnung	Budget	Ueber- schreitung	gebunden	GR	GV*		
		2'959'340.41	1'796'400.00	1'162'940.41	988'144.26	174'796.15	0.00		
3612.05	Schulkosten externe Schulen	86'662.75	58'500.00	28'162.75	28'162.75			26.04.2022	es besuchten mehr Schüler Gymnasien als bei der Budgetierung angenommen
<b>2197</b>	<b>Schulsozialdienst</b>								
3010.00	Löhne des Verwaltungs- und Betriebspersonals	5'480.15	0.00	5'480.15		5'480.15		27.04.2021 29.06.2021	GR-Nachkredit CHF 5'000 Phase 1 Aufbauarbeiten GR-Nachkredit CHF 10'000 Weiterführung Schulsozialarbeit
<b>6150</b>	<b>Gemeindestrassen</b>								
3141.00	Unterhalt Strassen / Verkehrswege	55'661.55	49'000.00	6'661.55		6'661.55		26.04.2022	vermehrter Aufwand für Strassenunterhalt, Schächte entleeren, Strassenreinigung sowie Reparatur Leitung nach Unwetter
<b>6155</b>	<b>Parkplätze</b>								
3010.00	Löhne des Verwaltungs- und Betriebspersonals	12'556.35	5'000.00	7'556.35		7'556.35		08.06.2021	GR-Nachkredit CHF 10'000 vermehrte Kontrollgänge ruhender Verkehr durch Ortpolizisten
<b>7101</b>	<b>Wasserversorgung [Gemeindebetrieb]</b>								
3143.00	Unterhalt übrige Tiefbauten	53'640.00	40'000.00	13'640.00		13'640.00		26.04.2022	vermehrte Wasserleitungsbrüche
3320.00	Planmässige Abschreibungen Informatik VV	5'898.00	0.00	5'898.00	5'898.00			26.04.2022	gebundene Abschreibung auf Hardware Reservoir (auf falsches Konto 7101.3320.90 budgetiert)
3510.50	Einlage in SF WE, Anschlussgebühren	133'096.00	20'000.00	113'096.00	113'096.00			26.04.2022	gebundene Einlage in SF Werterhalt, aufgrund höherer Einnahmen an Anschlussgebühren Wasser (Kto. 7101.4240.50)
<b>7201</b>	<b>Abwasserentsorgung [Gemeindebetrieb]</b>								
3143.00	Unterhalt übrige Tiefbauten	30'745.25	19'000.00	11'745.25		11'745.25		19.10.2021	GR-Nachkredit CHF 14'320 Kanalisationsleitungsbruch wegen schlechtem Zustand der Leitung im Zuge der Sanierung Aebnitstrasse
3144.00	Unterhalt Hochbauten, Gebäude	5'727.00	0.00	5'727.00		5'727.00		26.04.2022	Reparatur Hydrantenzuleitung Oberdorfstrasse sowie Ersatz Hydrant. Anteil Gemeinde abzüglich Versicherungsleitung
3510.50	Einlage in SF WE, Anschlussgebühren	154'625.00	20'000.00	134'625.00	134'625.00			26.04.2022	gebundene Einlage in SF Werterhalt, aufgrund höherer Einnahmen an Anschlussgebühren Abwasser (Kto. 7201.4240.50)
<b>7301</b>	<b>Abfall [Gemeindebetrieb]</b>								
3130.33	Abfuhr- u. Entsorgungskosten Grünabfuhr	44'263.20	31'000.00	13'263.20	13'263.20			26.04.2022	grundsätzlich wurde mehr Gründabfall entsorgt, was Mehrkosten verursachte

11.8.2 Nachkredite

In der Liste sind Beiträge von über CHF 5'000.00 enthalten

\* Budgetkredite durch Legislative zu genehmigen

Konto-Nr.	Bezeichnung				Nachkredit			Beschluss- datum	Bemerkung
		Rechnung	Budget	Ueber- schreitung	gebunden	GR	GV*		
		2'959'340.41	1'796'400.00	1'162'940.41	988'144.26	174'796.15	0.00		
<b>8711</b>	<b>Elektrizitätsnetz [Gemeindebetrieb]</b>								
3101.42	Netznutzungsentgelt Vorlieferant	365'773.90	360'000.00	5'773.90	5'773.90			26.04.2022	gebundene höhere Entgelte an BKW, im Verhältnis zu höherem Energieankauf
3101.47	Förderabgabe	158'711.85	150'000.00	8'711.85	8'711.85			26.04.2022	gebundene höhere Abgabe an Pronovo, im Verhältnis zu höherem Energieankauf
3130.00	Dienstleistungen Dritter	37'017.55	25'400.00	11'617.55		11'617.55		30.06.2020	GR-Nachkredit CHF 22'000.00 für externe Unterstützung bei strategischer Neuausrichtung Elektra Arch
3132.41	Dienstleistungen Gebnet AG	124'452.10	106'800.00	17'652.10	17'652.10			26.04.2022 26.04.2022	Mehrkosten für Prüfung Reglemente CHF 3'634.90 Nachverrechnung 2020 für Rundsteuerempfänger sowie Mehraufwand für allgemeine Dienstleistungen durch Gebnet, gebunden gem. Leistungsvertrag
<b>9610</b>	<b>Zinsen</b>								
3409.90	Interne Verrechnungen von kalk. Zinsen Gemeindegew	19'668.80	12'500.00	7'168.80	7'168.80			26.04.2022	gebundene Verzinsungen, gem. GV Art. 86, wegen besserer Abschlüsse der Spezialfinanzierungen
<b>9630</b>	<b>Liegenschaften des Finanzvermögens</b>								
3144.00	Unterhalt Hochbauten, Gebäude	8'103.55	2'000.00	6'103.55		6'103.55		19.01.2021	GR-Nachkredit CHF 7'200 Unterhaltsarbeiten in Wohnung altes Schulhaus
3441.00	Wertberichtigung Sachanlagen FV	7'840.00	0.00	7'840.00	7'840.00			26.04.2022	Wertminderung Pavillon, Oberdorfstrasse 2a gem. GV Art. 81, Abs. 3, allgemeine Neubewertung amtlicher Wert
<b>9902</b>	<b>SF Vorfinanzierung Liegenschaften VV Allg. Haushalt</b>								
3893.01	Einlage in Vorfinanzierungen	549'938.36	0.00	549'938.36	549'938.36			26.04.2022	gebundene Einlage gem. Reglement SF Vorfinanzierung Gemeindeinfrastruktur



11.9 Weitere massgebende Angaben

Wiederbeschaffungswert, Werterhaltungskosten und Einlage in die Spezialfinanzierung Werterhalt für Wasserversorgungsanlagen <sup>1</sup>

Rechnungsjahr: 2021

Wasserversorgung: Arch

Kontaktperson: Barbara Furer

Telefon: 032 679 50 06

Datengrundlagen	<input type="checkbox"/> Geschätzt	<input checked="" type="checkbox"/> GWP	<input type="checkbox"/> Anlagenbuchhaltung	① Wiederbeschaffungswert (WW) in Fr. Wiederbeschaffungswert brutto in Fr.	② Beiträge Dritter <sup>2</sup> in Fr.	③ Wiederbeschaffungswert (WW) in Fr. Wiederbeschaffungswert netto in Fr. (① - ②)	④ Nutzungsdauer in Jahren	⑤ Erneuerungsrate in % (100/④)	⑥ Werterhaltungskosten in Fr./Jahr (③*⑤)
<b>Anlageteile</b>									
1. Wasserfassungen				1'175'000		1'175'000	50	2.00%	23'500
2. Aufbereitungsanlagen						-	33	3.00%	-
3. Pumpwerke, Druckreduzier- und Messschächte				350'000		350'000	50	2.00%	7'000
4. Reservoir				1'400'000		1'400'000	66	1.50%	21'000
5. Leitungen und Hydranten				10'018'000		10'018'000	80	1.25%	125'225
6. Mess-, Steuerungs-, Fernwirkanlagen				180'000		180'000	20	5.00%	9'000
7. Einkaufssummen, einmalige Konzessionsabgaben <sup>3</sup>						-			-
<b>Total 1 - 7</b>				<b>13'123'000</b>	<b>-</b>	<b>13'123'000</b>			<b>185'725</b>

⑦ Bestand Verwaltungsvermögen in Franken	285'820	in Prozent von ③: (100*⑦/③)	2%
⑧ Bestand Spezialfinanzierung Werterhalt in Franken	1'285'900	in Prozent von ③: (100*⑧/③)	10%

Bemerkungen:

⑨ Gewählter Einlagesatz in Prozent <sup>5</sup>	60%
⑩ berechnete Einlage in SF Werterhalt in Franken (⑥ x ⑨)	111'435
Einmalige Anschlussgebühren, an Einlage angerechnet <sup>6</sup>	-
Einlage Spezialfinanzierung abzüglich Anschlussgebühren	111'435
① Anzahl Einwohner im Versorgungsgebiet	1'568
② Einlage pro Einwohner in Franken (⑩ / ①)	71

Datum: 31.12.2021 bf

Unterschrift: sig. B. Furer

<sup>1</sup> Dieses Blatt ist Bestandteil der Jahresrechnung

<sup>2</sup> Zu erwartende Beiträge aus dem kantonalen Trinkwasserfonds und von der Gebäudeversicherung abziehen (beim AWA erfragen).

<sup>3</sup> Einkaufssummen an andere Wasserversorgungen, einmalige Konzessionsabgaben oder dergleichen - die Abschreibungssätze sind anhand der Laufzeiten festzulegen. Bestehen Kategorien mit unterschiedlichen Abschreibungssätzen, so ist die Rubrik 7 manuell mit zusätzlichen Zeilen zu ergänzen. Einkaufssummen an andere Wasserversorgungen sind verbindlich mit einem Abschreibungssatz von 3 % einzutragen.

<sup>4</sup> Ermittlung des Einlageprozentsatzes gemäss Kapitel 6.1. der WEA-Broschüre "Finanzierung der Wasserversorgung" (2004).

<sup>5</sup> Die Einlage in die Spezialfinanzierung muss mindestens 60% betragen, solange Verwaltungsvermögen besteht oder der Bestand der SF Werterhalt nicht mehr 25% des Wiederbeschaffungswertes beträgt.

<sup>6</sup> Die einmaligen Anschlussgebühren dürfen an die jährliche Einlage in die Spezialfinanzierung Werterhalt angerechnet werden.

**Wiederbeschaffungswert, Werterhaltungskosten und Einlage in die Spezialfinanzierung Werterhalt für die kommunalen Abwasseranlagen und gegebenenfalls den Gemeindeanteil an den regionalen Anlagen <sup>1</sup>**

Rechnungsjahr:

Gemeinde:

Kontaktperson:

Telefon:

E-Mail:

Datengrundlagen  AWA  
 Gemeinde  Anlagenbuchhaltung

Aktualisierungsjahr:

Datengrundlagen  AWA  
 Verband  Anlagenbuchhaltung

	① Wieder- beschaffungswert in Fr.	② Nutzungsdauer in Jahren	③ Erneuerungsrate in % (100/②)	④ Werterhaltungskosten in Fr./a (①*③)	⑤ Einlage- satz <sup>2</sup> %	⑥ Einlage in die Spezialfinanzierung in Fr./a (④*⑤)
<b>1. Gemeindeanlagen</b>						
1.1 Kanalisationen	19'150'000	80	1.25%	239'375	60%	143'625
1.2 Spezialbauwerke		50	2.00%	-		-
1.3 Abwasserreinigungsanlagen		33	3.00%	-		-
<b>Total 1 (1.1 - 1.3) bzw. mittlerer Einlagesatz (Spalte ⑤)</b>	<b>19'150'000</b>			<b>239'375</b>	<b>60%</b>	<b>143'625</b>

<b>2. Gemeindeanteil an regionalen Anlagen <sup>3</sup></b>						
2.1 Kanalisationen		80	1.25%	-		-
2.2 Spezialbauwerke		50	2.00%	-		-
2.3 Abwasserreinigungsanlagen		33	3.00%	-		-
<b>Total 2 (2.1 - 2.3) bzw. mittlerer Einlagesatz (Spalte ⑤)</b>	<b>-</b>			<b>-</b>		<b>-</b>

<b>Total 1 + 2 bzw. mittlerer Einlagesatz (Spalte ⑤)</b>	<b>19'150'000</b>			<b>239'375</b>	<b>60%</b>	<b>143'625</b>
Einmalige Anschlussgebühren, an Einlage angerechnet <sup>4</sup>						
Einlage Spezialfinanzierung abzüglich Anschlussgebühren						<b>143'625</b>

⑦ Stand Verwaltungsvermögen	529'256	in Prozent von ①: (100*⑦/①)		2.8%	Höchstens Fr. 200 / EW <sup>5</sup>	
⑧ Stand Spezialfinanzierung Werterhalt	1'946'378	in Prozent von ①: (100*⑧/①)		10.2%	EW <sup>6</sup>	1'568
					Fr./EW	92

Bemerkungen:

Datum:

Unterschrift:

<sup>1</sup> Diese Blatt ist Bestandteil der Jahresrechnung. Eine Kopie senden Sie bitte an das AWA:

[ae.awa@bve.be.ch](mailto:ae.awa@bve.be.ch)

<sup>2</sup> Die Einlage in die Spezialfinanzierung muss mindestens 60% betragen, solange der Bestand der SF Werterhalt nicht mehr als 25% des Wiederbeschaffungswertes beträgt.

<sup>3</sup> Daten des Teils 2 nur dann angeben, wenn der Verband die Einlage in die Spezialfinanzierung nicht selber vornimmt. (Anteil gemäss Kostenverteiler Verband).

<sup>4</sup> Die einmaligen Anschlussgebühren dürfen an die jährliche Einlage in die Spezialfinanzierung Werterhalt angerechnet werden.

<sup>5</sup> Gemäss Artikel 32, Absatz 4 KGV ist die Einlage in die Spezialfinanzierung auf jährlich Fr. 200 (Gemeinde und Region) pro Einwohnerwert beschränkt.

<sup>6</sup> Einwohnerwert (EW): Gemäss Artikel 36g KGV.

## 12.1 Bilanz

		01.01.2021	Zuwachs	Abgang	31.12.2021
	<b>Aktiven</b>	<b>11'643'388.70</b>	<b>29'413'165.33</b>	<b>28'131'825.86</b>	<b>12'924'728.17</b>
<b>10</b>	<b>Finanzvermögen</b>	<b>8'612'221.40</b>	<b>28'078'970.88</b>	<b>27'639'068.26</b>	<b>9'052'124.02</b>
<b>100</b>	<b>Flüssige Mittel u. kurzfrist. Geldanlagen</b>	<b>4'139'634.47</b>	<b>15'121'031.07</b>	<b>15'276'723.35</b>	<b>3'983'942.19</b>
<b>1000</b>	<b>Kasse</b>	<b>1'789.35</b>	<b>35'789.55</b>	<b>36'817.70</b>	<b>761.20</b>
10000.00	Kasse	1'789.35	35'789.55	36'817.70	761.20
<b>1001</b>	<b>Post</b>	<b>1'131'640.65</b>	<b>5'415'019.48</b>	<b>6'242'275.44</b>	<b>304'384.69</b>
10010.00	Postcheck 45-745-2	1'129'905.30	5'411'019.48	6'237'458.54	303'466.24
10010.01	Postcheck 31-773595-7 Tagesschule	1'735.35	4'000.00	4'816.90	918.45
<b>1002</b>	<b>Bank</b>	<b>3'006'204.47</b>	<b>9'670'222.04</b>	<b>8'997'630.21</b>	<b>3'678'796.30</b>
10020.00	UBS AG, KK	354'098.13	600'960.00	905'694.98	49'363.15
10020.01	Regiobank Solothurn AG, KK	282'480.75	1'417'108.00	1'000'218.50	699'370.25
10020.02	Raiffeisenbank Seeland, KK	1'369'625.59	5'552'104.18	6'590'474.77	331'255.00
10020.03	Raiffeisenbank Seeland, Sparkonto 31	1'000'000.00		501'218.75	498'781.25
10020.04	Raiffeisenbank Seeland, Sparkonto 180		800'026.38		800'026.38
10020.05	BEKB, KK		5.85	5.85	
10020.06	WIR Bank, KK		800'009.58	13.36	799'996.22
10020.07	BEKB, Sparkonto		500'008.05	4.00	500'004.05
<b>101</b>	<b>Forderungen</b>	<b>2'871'904.12</b>	<b>11'897'897.71</b>	<b>12'331'430.81</b>	<b>2'438'371.02</b>
<b>1010</b>	<b>Ford. aus Lieferungen u. Leistungen ggü. Dritten</b>	<b>985'648.32</b>	<b>2'853'203.50</b>	<b>3'195'713.05</b>	<b>643'138.77</b>
10100.00	Forderungen aus Liefer. und Leist. allg. Haushalt	988'787.40	2'836'870.75	3'180'101.43	645'556.72
10100.01	Forderungen aus Liefer. und Leist. manuell allg. Haushalt	46'300.32	-1'941.55	14'498.87	29'859.90
10100.90	Wertberichtigung auf Forderungen allg. Haushalt	-49'439.40	18'274.30	1'112.75	-32'277.85

		01.01.2021	Zuwachs	Abgang	31.12.2021
<b>1012</b>	<b>Steuerforderungen</b>	<b>1'195'422.67</b>	<b>9'106'149.13</b>	<b>9'184'000.41</b>	<b>1'117'571.39</b>
10120.00	Steuerguthaben NESKO	1'363'094.93	4'570'898.45	4'644'254.08	1'289'739.30
10120.10	Girokonto Kanton	-11.85	4'535'250.68	4'535'091.88	146.95
10120.99	Wertberichtigung Gemeindesteuern	-167'660.41		4'654.45	-172'314.86
<b>1014</b>	<b>Transferforderungen</b>	<b>588'653.98</b>	<b>-15'415.88</b>		<b>573'238.10</b>
10140.00	Lastenausgleich Fürsorge	588'653.98	-15'415.88		573'238.10
<b>1019</b>	<b>Übrige Forderungen</b>	<b>102'179.15</b>	<b>-46'039.04</b>	<b>-48'282.65</b>	<b>104'422.76</b>
10190.00	Verrechnungssteuer	29'277.00	38'642.66	29'277.00	38'642.66
10192.10	MWST-Vorsteuer ER Wasser	2'433.10	-5'360.45	-5'957.20	3'029.85
10192.11	MWST-Vorsteuer IR Wasser	317.55	-538.30	-1'879.10	1'658.35
10192.20	MWST-Vorsteuer ER Abwasser	6'410.40	-21'216.95	-15'925.45	1'118.90
10192.21	MWST-Vorsteuer IR Abwasser	940.90	-4'240.00	-18'970.10	15'671.00
10192.30	MWST-Vorsteuer ER Abfall	2'690.30	-7'486.90	-6'392.40	1'595.80
10192.40	MWST-Vorsteuer ER Elektrizität	53'238.60	-41'659.35	-22'297.15	33'876.40
10192.41	MWST-Vorsteuer IR Elektrizität	6'871.30	-4'179.75	-6'138.25	8'829.80
<b>104</b>	<b>Aktive Rechnungsabgrenzungen</b>	<b>21'915.10</b>	<b>48'844.35</b>	<b>21'915.10</b>	<b>48'844.35</b>
<b>1041</b>	<b>Sach- und übriger Betriebsaufwand</b>	<b>1'300.00</b>	<b>1'415.65</b>	<b>1'300.00</b>	<b>1'415.65</b>
10410.00	Aktive RA Sach- und übriger Betriebsaufwand	1'300.00	1'415.65	1'300.00	1'415.65
<b>1043</b>	<b>Transfers der Erfolgsrechnung</b>	<b>19'815.10</b>	<b>47'078.70</b>	<b>19'815.10</b>	<b>47'078.70</b>
10430.00	Aktive RA Transfers der Erfolgsrechnung	19'815.10	47'078.70	19'815.10	47'078.70
<b>1044</b>	<b>Finanzaufwand / Finanzertrag</b>		<b>350.00</b>		<b>350.00</b>
10440.00	Aktive RA Finanzaufwand/Finanzertrag		350.00		350.00
<b>1045</b>	<b>Übriger betrieblicher Ertrag</b>	<b>800.00</b>		<b>800.00</b>	
10450.00	Aktive RA übriger betrieblicher Aufwand	800.00		800.00	
<b>106</b>	<b>Vorräte und angefangenen Arbeiten</b>	<b>4'328.21</b>	<b>21.25</b>		<b>4'349.46</b>

		01.01.2021	Zuwachs	Abgang	31.12.2021
<b>1060</b>	<b>Handelswaren</b>	<b>4'328.21</b>	<b>21.25</b>		<b>4'349.46</b>
10603.00	Vorräte (Kehrichtvignetten, Grüngutmarken)	4'328.21	21.25		4'349.46
<b>107</b>	<b>Finanzanlagen</b>	<b>49'229.00</b>	<b>1'008'005.00</b>	<b>1'159.00</b>	<b>1'056'075.00</b>
<b>1070</b>	<b>Aktien und Anteilscheine</b>	<b>49'229.00</b>	<b>8'005.00</b>	<b>1'159.00</b>	<b>56'075.00</b>
10700.00	Aktien Bernische Kraftwerke AG BKW	39'680.00	7'760.00		47'440.00
10700.01	Aktien Bielersee-Schiffahrtsgesellschaft	1'219.00		1'159.00	60.00
10700.02	Aktien Busbetriebe Grenchen & Umgebung BGU	8'330.00	245.00		8'575.00
<b>1071</b>	<b>Verzinsliche Anlagen</b>		<b>1'000'000.00</b>		<b>1'000'000.00</b>
10710.00	WIR Bank Festgeld Laufzeit bis 24.8.23, 0,1 %		1'000'000.00		1'000'000.00
<b>108</b>	<b>Sachanlagen FV</b>	<b>1'525'210.50</b>	<b>3'171.50</b>	<b>7'840.00</b>	<b>1'520'542.00</b>
<b>1080</b>	<b>Grundstücke FV</b>	<b>867'722.00</b>			<b>867'722.00</b>
10800.00	Kultur- und Bauland	867'722.00			867'722.00
<b>1084</b>	<b>Gebäude FV</b>	<b>657'488.50</b>	<b>3'171.50</b>	<b>7'840.00</b>	<b>652'820.00</b>
10840.00	Oberdorfstrasse 2 und 2 a	657'488.50	3'171.50	7'840.00	652'820.00
<b>14</b>	<b>Verwaltungsvermögen</b>	<b>3'031'167.30</b>	<b>1'334'194.45</b>	<b>492'757.60</b>	<b>3'872'604.15</b>
<b>140</b>	<b>Sachanlagen VV</b>	<b>1'917'132.25</b>	<b>1'076'769.05</b>	<b>238'983.30</b>	<b>2'754'918.00</b>
<b>1400</b>	<b>Grundstücke VV unüberbaut</b>	<b>72'907.60</b>			<b>72'907.60</b>
14001.00	Hochbauten Wasserversorgung (SF)	72'907.60			72'907.60
<b>1401</b>	<b>Strassen / Verkehrswege</b>	<b>21'935.00</b>	<b>45'969.45</b>	<b>1'726.45</b>	<b>66'178.00</b>
14010.00	Strassen/Verkehrswege allg. Haushalt	23'089.30	45'969.45		69'058.75
14010.99	WB Strassen / Verkehrswege allg. Haushalt	-1'154.30		1'726.45	-2'880.75

		01.01.2021	Zuwachs	Abgang	31.12.2021
<b>1403</b>	<b>Tiefbauten</b>	<b>111'879.00</b>	<b>74'733.45</b>	<b>23'311.45</b>	<b>163'301.00</b>
14030.00	Tiefbauten Allg. Haushalt	59'839.20			59'839.20
14030.99	WB Tiefbauten Allg. Haushalt	-24'754.20		11'695.00	-36'449.20
14031.00	Tiefbauten Wasserversorgung (SF)	6'000.00	1'619.50	9'000.00	-1'380.50
14031.99	WB Tiefbauten Wasserversorgung (SF)	-600.00		-27.50	-572.50
14032.00	Tiefbauten Abwasserentsorgung (SF)	75'667.90	44'639.60		120'307.50
14032.99	WB Tiefbauten Abwasserentsorgung (SF)	-4'273.90		1'504.60	-5'778.50
14034.00	Tiefbauten Elektrizität (SF)		28'474.35		28'474.35
14034.99	WB Tiefbauten Elektrizität (SF)			1'139.35	-1'139.35
<b>1404</b>	<b>Hochbauten</b>	<b>292'798.00</b>	<b>37'961.45</b>	<b>12'602.45</b>	<b>318'157.00</b>
14040.00	Hochbauten allg. Haushalt	216'697.65	37'961.45		254'659.10
14040.99	WB Hochbauten allg. Haushalt	-25'693.65		9'305.45	-34'999.10
14044.00	Hochbauten Elektrizität (SF)	109'569.90			109'569.90
14044.99	WB Hochbauten Elektrizität	-7'775.90		3'297.00	-11'072.90
<b>1406</b>	<b>Mobilien VV</b>	<b>37'740.00</b>		<b>5'615.00</b>	<b>32'125.00</b>
14060.00	Mobilien allg. Haushalt	56'149.55			56'149.55
14060.99	WB Mobilien allg. Haushalt	-18'409.55		5'615.00	-24'024.55
<b>1407</b>	<b>Anlagen im Bau VV</b>	<b>342'901.65</b>	<b>918'104.70</b>	<b>47'588.95</b>	<b>1'213'417.40</b>
14070.00	Anlage im Bau, allg. Haushalt	79'911.00	296'352.50	45'969.45	330'294.05
14071.00	Anlage im Bau Wasserversorgung	77'174.35	133'412.30	1'619.50	208'967.15
14072.00	Anlage im Bau Abwasserentsorgung	108'363.45	306'363.65		414'727.10
14074.00	Anlage im Bau Elektrizität	77'452.85	181'976.25		259'429.10
<b>1409</b>	<b>Übrige Sachanlagen</b>	<b>1'036'971.00</b>		<b>148'139.00</b>	<b>888'832.00</b>
14099.00	bestehendes Verwaltungsvermögen allg. Haushalt	1'661'625.50			1'661'625.50
14099.30	bestehendes Verwaltungsvermögen Abfall	2'651.35			2'651.35
14099.40	bestehendes Verwaltungsvermögen Elektrizität	145'248.90			145'248.90
14099.93	WB best. VV Abfall	-1'105.35		221.00	-1'326.35
14099.94	WB best. VV Elektrizität	-60'519.90		12'104.00	-72'623.90

		01.01.2021	Zuwachs	Abgang	31.12.2021
14099.99	WB best. VV allg. Haushalt	-710'929.50		135'814.00	-846'743.50
<b>142</b>	<b>Immaterielle Anlagen</b>	<b>252'484.05</b>	<b>227'425.40</b>	<b>253'774.30</b>	<b>226'135.15</b>
<b>1420</b>	<b>Informatik</b>	<b>25'273.00</b>	<b>66'388.75</b>	<b>85'763.75</b>	<b>5'898.00</b>
14200.00	Informatik allg. Haushalt	66'388.75		66'388.75	
14200.99	WB Informatik	-52'911.75	66'388.75	13'477.00	
14201.00	Informatik Wasserversorgung (SF)	29'490.05			29'490.05
14201.99	WB Informatik Wasserversorgung (SF)	-17'694.05		5'898.00	-23'592.05
<b>1427</b>	<b>Immaterielle Anlagen in Realisierung</b>	<b>202'300.05</b>	<b>32'228.85</b>	<b>144'133.75</b>	<b>90'395.15</b>
14270.00	Immaterielle Anlagen in Realisierung	202'300.05	32'228.85	144'133.75	90'395.15
<b>1429</b>	<b>Übrige immaterielle Anlagen</b>	<b>24'911.00</b>	<b>128'807.80</b>	<b>23'876.80</b>	<b>129'842.00</b>
14290.00	Planungen	58'628.05	128'807.80		187'435.85
14290.99	WB immaterielle Anlagen	-33'717.05		23'876.80	-57'593.85
<b>145</b>	<b>Beteiligungen, Grundkapitalien</b>	<b>861'551.00</b>	<b>30'000.00</b>		<b>891'551.00</b>
<b>1454</b>	<b>Beteilig.an öffentl.Unternehmungen</b>	<b>854'551.00</b>			<b>854'551.00</b>
14540.00	Aktien Seelandheim AG, Worben	1'000.00			1'000.00
14540.01	Aktien Kieswerk Arch AG	673'000.00			673'000.00
14540.02	Aktien Youtility AG	4'750.00			4'750.00
14540.03	Aktien Kehrlichtverbrennungsanlage KEBAG	1.00			1.00
14540.04	Aktien Gebnet AG	175'800.00			175'800.00
<b>1455</b>	<b>Beteilig.an privaten Unternehmungen</b>	<b>7'000.00</b>	<b>30'000.00</b>		<b>37'000.00</b>
14550.01	Aktien Ärztezentrum Arch AG		30'000.00		30'000.00
14550.03	Aktien Anzeiger Büren und Umgebung AG	7'000.00			7'000.00
	<b>Passiven</b>	<b>11'643'388.70</b>	<b>9'582'230.04</b>	<b>8'300'890.57</b>	<b>12'924'728.17</b>

		01.01.2021	Zuwachs	Abgang	31.12.2021
<b>20</b>	<b>Fremdkapital</b>	<b>932'056.95</b>	<b>8'312'103.48</b>	<b>7'966'820.45</b>	<b>1'277'339.98</b>
<b>200</b>	<b>Laufende Verbindlichkeiten</b>	<b>600'570.25</b>	<b>8'301'296.68</b>	<b>7'929'262.60</b>	<b>972'604.33</b>
<b>2000</b>	<b>Lauf. Verb. a. Liefer. u. Leist. v. Dritten</b>	<b>520'949.60</b>	<b>7'348'750.03</b>	<b>6'973'743.75</b>	<b>895'955.88</b>
20000.00	Kreditoren	519'358.25	7'155'097.15	6'778'504.45	895'950.95
20000.01	Kreditoren manuell	1'591.35	4.93	1'591.35	4.93
20001.00	Kreditoren AHV/ALV		96'477.45	96'477.45	
20001.01	Kreditor Pensionskasse Previs		79'933.20	79'933.20	
20001.02	Kreditor Unfall-/Krankenversicherungen		17'237.30	17'237.30	
<b>2001</b>	<b>Kontokorrente mit Dritten</b>	<b>14'778.60</b>	<b>137'656.95</b>	<b>130'387.50</b>	<b>22'048.05</b>
20011.00	Regio Feuerwehr Büren a.A.	14'778.60	137'566.95	130'297.50	22'048.05
20012.00	Durchlaufskonto Vereinskartell Arch		90.00	90.00	
<b>2002</b>	<b>Steuern</b>	<b>63'990.40</b>	<b>-9'585.60</b>	<b>8'872.10</b>	<b>45'532.70</b>
20022.10	MWST-Umsatz ER Wasser	7'160.25		4'594.20	2'566.05
20022.20	MWST-Umsatz ER Abwasser	9'540.15		-2'786.80	12'326.95
20022.30	MWST-Umsatz ER Abfall	7'771.90	-7.40	1'020.25	6'744.25
20022.40	MWST-Umsatz ER Elektrizität	39'518.10	-9'578.20	6'044.45	23'895.45
<b>2003</b>	<b>Erhaltene Anzahlungen von Dritten</b>	<b>3'659.00</b>	<b>3'945.65</b>		<b>7'604.65</b>
20030.00	Vorinkasso Debitoren	3'659.00	3'945.65		7'604.65
<b>2005</b>	<b>Interne Kontokorrente</b>	<b>-2'807.35</b>	<b>818'979.65</b>	<b>816'259.25</b>	<b>-86.95</b>
20050.01	Durchlaufskonto FIBU	-2'807.35	119'060.10	116'771.45	-518.70
20053.00	Durchlaufskonto Löhne		699'919.55	699'487.80	431.75
<b>2006</b>	<b>Depotgelder und Kautionen</b>		<b>1'550.00</b>		<b>1'550.00</b>
20060.00	Depot Schlüsselbadge		1'550.00		1'550.00
<b>201</b>	<b>Kurzfristige Finanzverbindlichkeiten</b>		<b>5.85</b>		<b>5.85</b>



		01.01.2021	Zuwachs	Abgang	31.12.2021
<b>2010</b>	<b>Verbindlichkeiten ggü.Finanzintermediären</b>		<b>5.85</b>		<b>5.85</b>
20102.00	BEKB, KK		5.85		5.85
<b>204</b>	<b>Passive Rechnungsabgrenzungen</b>	<b>14'216.05</b>	<b>10'656.55</b>	<b>14'216.05</b>	<b>10'656.55</b>
<b>2041</b>	<b>Sach- und übriger Betriebsaufwand</b>	<b>10'304.05</b>	<b>8'394.55</b>	<b>10'304.05</b>	<b>8'394.55</b>
20410.00	Passive RA Sach- und übriger Betriebsaufwand	10'304.05	8'394.55	10'304.05	8'394.55
<b>2044</b>	<b>Finanzaufwand / Finanzertrag</b>	<b>3'912.00</b>	<b>2'262.00</b>	<b>3'912.00</b>	<b>2'262.00</b>
20440.00	Passive RA Finanzaufwand/Finanzertrag	3'912.00	2'262.00	3'912.00	2'262.00
<b>205</b>	<b>Kurzfristige Rückstellungen</b>	<b>28'500.00</b>		<b>14'400.00</b>	<b>14'100.00</b>
<b>2050</b>	<b>Kurzfrist.Rückstellungen a.Mehrleist.d.Personals</b>	<b>28'500.00</b>		<b>14'400.00</b>	<b>14'100.00</b>
20500.00	Kurzfristige Rückstellungen aus Mehrleistungen des Personals	28'500.00		14'400.00	14'100.00
<b>209</b>	<b>Verbindlichk.ggü.SF u.Fonds im FK</b>	<b>288'770.65</b>	<b>144.40</b>	<b>8'941.80</b>	<b>279'973.25</b>
<b>2092</b>	<b>Verbindlichk.ggü.Legaten u. Stiftungen o.eig. Rechtspersönlichkeit im FK</b>	<b>288'770.65</b>	<b>144.40</b>	<b>8'941.80</b>	<b>279'973.25</b>
20920.00	Lanzhausstiftung	276'695.65	138.35	8'941.80	267'892.20
20920.01	Gewerbeausstellung Arch 1986	9'050.10	4.55		9'054.65
20920.02	Veloclub Arch (Ueberschuss aus Auflösung)	3'024.90	1.50		3'026.40
<b>29</b>	<b>Eigenkapital</b>	<b>10'711'331.75</b>	<b>1'270'126.56</b>	<b>334'070.12</b>	<b>11'647'388.19</b>
<b>290</b>	<b>Verpfl.(+),Vorschüsse(-)ggü.Spezialfin.</b>	<b>2'197'678.67</b>	<b>58'567.85</b>	<b>76'262.47</b>	<b>2'179'984.05</b>
<b>2900</b>	<b>Spezialfinanzierungen im EK</b>	<b>2'197'678.67</b>	<b>58'567.85</b>	<b>76'262.47</b>	<b>2'179'984.05</b>
29001.00	Spezialfinanzierung Wasserversorgung	546'854.06		34'279.65	512'574.41
29002.00	Spezialfinanzierung Abwasserentsorgung	140'580.61		41'982.82	98'597.79
29003.00	Spezialfinanzierung Abfall	208'422.61	9'787.10		218'209.71
29004.00	Spezialfinanzierung Elektrizitätsversorgung	1'301'821.39	48'780.75		1'350'602.14

		01.01.2021	Zuwachs	Abgang	31.12.2021
<b>293</b>	<b>Vorfinanzierungen</b>	<b>3'227'015.52</b>	<b>1'131'458.71</b>	<b>16'207.65</b>	<b>4'342'266.58</b>
<b>2930</b>	<b>Vorfinanzierungen</b>	<b>3'227'015.52</b>	<b>1'131'458.71</b>	<b>16'207.65</b>	<b>4'342'266.58</b>
29300.01	SF Werterhalt Liegenschaften FV	144'210.60	38'812.00	8'103.55	174'919.05
29300.02	SF Vorfinanzierung Gemeindeinfrastruktur	385'204.19	549'865.71		935'069.90
29301.00	Spezialfinanzierung Wasserversorgung Werterhalt	1'047'239.33	244'531.00	5'870.50	1'285'899.83
29302.00	Spezialfinanzierung Abwasserentsorgung Werterhalt	1'650'361.40	298'250.00	2'233.60	1'946'377.80
<b>296</b>	<b>Neubewertungsreserve Finanzvermögen</b>	<b>887'659.10</b>	<b>80'100.00</b>	<b>241'600.00</b>	<b>726'159.10</b>
<b>2960</b>	<b>Neubewertungsreserve Finanzvermögen</b>	<b>887'659.10</b>	<b>80'100.00</b>	<b>241'600.00</b>	<b>726'159.10</b>
29600.00	Neubewertungsreserve Finanzvermögen	887'659.10		241'600.00	646'059.10
29601.00	Schwankungsreserve		80'100.00		80'100.00
<b>299</b>	<b>Bilanzüberschuss /-fehlbetrag</b>	<b>4'398'978.46</b>			<b>4'398'978.46</b>
<b>2999</b>	<b>Kumulierte Ergebnisse der Vorjahre</b>	<b>4'398'978.46</b>			<b>4'398'978.46</b>
29990.00	Kumulierte Ergebnisse der Vorjahre	4'398'978.46			4'398'978.46

## 12.2 Erfolgsrechnung nach Funktionen

		Rechnung 2021		Budget 2021		Rechnung 2020	
		Aufwand	Ertrag	Aufwand	Ertrag	Aufwand	Ertrag
	<b>ERFOLGSRECHNUNG</b>	<b>8'483'409.82</b>	<b>8'483'409.82</b>	<b>7'836'340.00</b>	<b>7'836'340.00</b>	<b>8'102'613.71</b>	<b>8'102'613.71</b>
<b>0</b>	<b>Allgemeine Verwaltung</b>	<b>898'452.97</b>	<b>166'113.27</b>	<b>883'100.00</b>	<b>139'350.00</b>	<b>812'624.56</b>	<b>137'473.80</b>
	Nettoaufwand		<b>732'339.70</b>		<b>743'750.00</b>		<b>675'150.76</b>
<b>01</b>	<b>Legislative und Exekutive</b>	<b>169'932.90</b>	<b>15'615.50</b>	<b>133'100.00</b>		<b>109'535.30</b>	
	Nettoaufwand		<b>154'317.40</b>		<b>133'100.00</b>		<b>109'535.30</b>
<b>011</b>	<b>Legislative</b>	<b>19'477.80</b>		<b>19'500.00</b>		<b>14'024.20</b>	
	Nettoaufwand		<b>19'477.80</b>		<b>19'500.00</b>		<b>14'024.20</b>
<b>0110</b>	<b>Legislative</b>	<b>19'477.80</b>		<b>19'500.00</b>		<b>14'024.20</b>	
3000.00	Löhne, Tag- und Sitzungsgelder an Behörden und Kommissionen	1'150.00		1'600.00		1'050.00	
3102.00	Drucksachen, Publikationen	12'344.30		11'900.00		7'804.60	
3130.00	Dienstleistungen Dritter	5'983.50		6'000.00		5'169.60	
<b>012</b>	<b>Exekutive</b>	<b>150'455.10</b>	<b>15'615.50</b>	<b>113'600.00</b>		<b>95'511.10</b>	
	Nettoaufwand		<b>134'839.60</b>		<b>113'600.00</b>		<b>95'511.10</b>
<b>0120</b>	<b>Exekutive</b>	<b>150'455.10</b>	<b>15'615.50</b>	<b>113'600.00</b>		<b>95'511.10</b>	
3000.00	Löhne, Tag- und Sitzungsgelder an Behörden und Kommissionen	66'442.00		70'500.00		64'231.50	
3050.00	AG-Beiträge AHV, IV, EO, ALV	15'897.45		3'300.00		3'043.85	
3053.00	AG-Beiträge Unfallversicherung	121.60		200.00		78.80	
3090.00	Aus- und Weiterbildungskosten Personal	730.00		5'500.00		150.00	
3132.00	Honorare externe Berater, Gutachter, Fachexperten, etc.	52'821.45		10'000.00		11'828.45	
3170.00	Reisekosten und Spesen	4'271.90		4'000.00		3'477.70	
3199.00	Gemeinderatskredit	10'170.70		20'100.00		12'700.80	
4260.00	Rückerstattungen Dritter		15'615.50				

		Rechnung 2021		Budget 2021		Rechnung 2020	
		Aufwand	Ertrag	Aufwand	Ertrag	Aufwand	Ertrag
<b>02</b>	<b>Allgemeine Dienste</b>	<b>728'520.07</b>	<b>150'497.77</b>	<b>750'000.00</b>	<b>139'350.00</b>	<b>703'089.26</b>	<b>137'473.80</b>
	<b>Nettoaufwand</b>		<b>578'022.30</b>		<b>610'650.00</b>		<b>565'615.46</b>
<b>022</b>	<b>Allgemeine Dienste</b>	<b>588'272.62</b>	<b>129'044.07</b>	<b>588'800.00</b>	<b>116'400.00</b>	<b>598'855.71</b>	<b>118'178.90</b>
	<b>Nettoaufwand</b>		<b>459'228.55</b>		<b>472'400.00</b>		<b>480'676.81</b>
<b>0220</b>	<b>Allgemeine Dienste, übrige</b>	<b>588'272.62</b>	<b>129'044.07</b>	<b>588'800.00</b>	<b>116'400.00</b>	<b>598'855.71</b>	<b>118'178.90</b>
3010.00	Löhne des Verwaltungs- und Betriebspersonals	304'140.55		300'000.00		318'607.40	
3050.00	AG-Beiträge AHV, IV, EO, ALV	24'652.95		23'300.00		23'409.75	
3052.00	AG-Beiträge Pensionskasse	20'809.70		23'600.00		17'236.75	
3053.00	AG-Beiträge Unfallversicherung	870.50		900.00		1'043.55	
3055.00	AG-Beiträge Krankentaggeldversicherung	2'686.70		2'500.00		2'504.10	
3090.00	Aus- und Weiterbildungskosten Personal	5'755.00		7'200.00		7'772.40	
3091.00	Personalwerbung	6'674.95				430.80	
3099.00	Übriger Personalaufwand	450.00		750.00			
3100.00	Büromaterial	3'224.80		8'200.00		4'208.20	
3102.00	Drucksachen, Publikationen	2'906.65		4'500.00		2'472.85	
3103.00	Fachliteratur, Zeitschriften	870.00		1'150.00		847.20	
3110.00	Anschaffung Mobiliar und Geräte	18.30		800.00		6'955.40	
3113.00	Anschaffungen IT-Geräte und Apparate	6'226.75		7'300.00		49.00	
3118.00	Anschaffungen Software und Lizenzen	-192.50				1'000.00	
3130.00	Dienstleistungen Dritter	12'346.82		17'800.00		18'161.11	
3132.00	Honorare externe Berater, Gutachter, Fachexperten, etc.	28'802.65		5'000.00		19'575.20	
3134.00	Sachversicherungsprämien	5'384.60		5'550.00		4'447.40	
3150.00	Unterhalt Büromöbel und -geräte			500.00			
3153.00	Unterhalt Informatik (Hardware)	113.10				304.25	
3158.00	Unterhalt immaterielle Anlagen (Software)	89'191.85		98'650.00		113'927.65	
3161.00	Mieten, Benützungskosten Anlagen	3'210.30		3'000.00		2'893.70	
3170.00	Reisekosten und Spesen	282.00		1'000.00		286.75	
3320.00	Planmässige Abschreibungen Informatik VV	13'477.00		40'500.00		13'477.55	

		Rechnung 2021		Budget 2021		Rechnung 2020	
		Aufwand	Ertrag	Aufwand	Ertrag	Aufwand	Ertrag
3320.90	Planmässige Abschreibungen übr. Immaterielle Anlagen	23'147.80		10'300.00		10'266.80	
3611.00	Entschädigungen an Kanton	30'280.15		23'000.00		26'035.90	
3636.00	Beiträge an private Organisationen ohne Erwerbszweck	2'942.00		3'300.00		2'942.00	
4210.00	Gebühren für Amtshandlungen		6'637.82		5'500.00		5'286.30
4240.00	Benützungsgebühren und Dienstleistungen		8'090.00		800.00		887.10
4260.00	Rückerstattungen Dritter		4'518.25		100.00		2'188.50
4611.00	Entschädigungen vom Kanton		298.00		500.00		317.00
4612.00	Interne Verrechnungen		109'500.00		109'500.00		109'500.00
<b>029</b>	<b>Verwaltungsliegenschaften</b>	<b>140'247.45</b>	<b>21'453.70</b>	<b>161'200.00</b>	<b>22'950.00</b>	<b>104'233.55</b>	<b>19'294.90</b>
	<b>Nettoaufwand</b>		<b>118'793.75</b>		<b>138'250.00</b>		<b>84'938.65</b>
<b>0290</b>	<b>Verwaltungsliegenschaft Gemeindezentrum</b>	<b>74'179.20</b>	<b>12'986.00</b>	<b>89'000.00</b>	<b>14'700.00</b>	<b>45'965.90</b>	<b>12'201.25</b>
3010.00	Löhne des Verwaltungs- und Betriebspersonals	15'450.35		15'300.00		14'694.65	
3010.09	Taggelder von Versicherungen	-4'955.10				-5'843.20	
3050.00	AG-Beiträge AHV, IV, EO, ALV	999.65		1'250.00		650.90	
3052.00	AG-Beiträge Pensionskasse	362.25		1'000.00		953.40	
3053.00	AG-Beiträge Unfallversicherung	37.05		50.00		25.30	
3055.00	AG-Beiträge Krankentaggeldversicherung	105.45		150.00		73.95	
3090.00	Aus- und Weiterbildungskosten Personal			500.00			
3091.00	Personalwerbung	840.10					
3101.00	Betriebs- und Verbrauchsmaterial	2'481.00		3'000.00		1'524.85	
3110.00	Anschaffung Mobiliar und Geräte	10'042.45		10'500.00			
3111.00	Anschaffung Maschinen, Geräte und Fahrzeuge			500.00			
3120.00	Ver- und Entsorgung Liegenschaften	18'337.25		16'100.00		13'377.70	
3130.00	Dienstleistungen Dritter	5'492.70		2'600.00		6'397.35	
3131.00	Planungen und Projektierungen Dritter	5'000.00		500.00			
3134.00	Sachversicherungsprämien	2'974.80		3'000.00		2'918.70	
3144.00	Unterhalt Hochbauten, Gebäude	7'292.35		7'000.00		3'300.30	
3151.00	Unterhalt Apparate, Maschinen, Fahrzeuge, Werkzeuge	6'088.10		8'200.00		5'478.75	
3170.00	Reisekosten und Spesen	83.35		150.00		51.60	

		Rechnung 2021		Budget 2021		Rechnung 2020	
		Aufwand	Ertrag	Aufwand	Ertrag	Aufwand	Ertrag
3300.40	Planmässige Abschreibungen Hochbauten VV	3'547.45		19'200.00		2'361.65	
4260.00	Rückerstattungen Dritter		-294.00				377.25
4470.00	Pacht- und Mietzinse Liegenschaften VV		10'455.00		10'200.00		9'674.00
4472.00	Vergütung für Benützungen Liegenschaften VV		1'325.00		3'000.00		650.00
4910.00	Interne Verrechnung Dienstleistungen		1'500.00		1'500.00		1'500.00
<b>0291</b>	<b>Verwaltungsliegenschaften</b>	<b>66'068.25</b>	<b>8'467.70</b>	<b>72'200.00</b>	<b>8'250.00</b>	<b>58'267.65</b>	<b>7'093.65</b>
3010.00	Löhne des Verwaltungs- und Betriebspersonals	15'449.80		15'300.00		14'694.20	
3010.09	Taggelder von Versicherungen	-4'955.10				-5'843.20	
3050.00	AG-Beiträge AHV, IV, EO, ALV	1'016.75		1'250.00		835.65	
3052.00	AG-Beiträge Pensionskasse	361.80		1'000.00		952.80	
3053.00	AG-Beiträge Unfallversicherung	37.10		50.00		30.10	
3055.00	AG-Beiträge Krankentaggeldversicherung	106.65		150.00		84.05	
3101.00	Betriebs- und Verbrauchsmaterial	1'077.20		2'500.00		1'158.95	
3111.00	Anschaffung Maschinen, Geräte und Fahrzeuge			500.00		1'636.65	
3120.00	Ver- und Entsorgung Liegenschaften	29'093.65		25'000.00		23'454.85	
3130.00	Dienstleistungen Dritter	6'160.45					
3131.00	Planungen und Projektierungen Dritter	102.05					
3134.00	Sachversicherungsprämien	2'350.05		2'350.00		2'313.05	
3144.00	Unterhalt Hochbauten, Gebäude	10'243.85		15'000.00		12'891.45	
3151.00	Unterhalt Apparate, Maschinen, Fahrzeuge, Werkzeuge	50.00		500.00		1'084.35	
3300.40	Planmässige Abschreibungen Hochbauten VV	3'974.00		5'600.00		3'974.75	
3320.90	Planmässige Abschreibungen übr. Immaterielle Anlagen			2'000.00			
3930.00	Interne Verrechnungen Betriebs- und Verbrauchsmaterial	1'000.00		1'000.00		1'000.00	
4260.00	Rückerstattungen Dritter						99.50
4470.00	Pacht- und Mietzinse Liegenschaften VV		1'110.00		950.00		1'035.00
4472.00	Vergütung für Benützungen Liegenschaften VV		200.00		800.00		150.00
4910.00	Interne Verrechnung Dienstleistungen		1'500.00		1'500.00		1'500.00
4930.00	Interne Verrechnungen Betriebs- und Verbrauchsmaterial		5'657.70		5'000.00		4'309.15
<b>1</b>	<b>Öffentliche Ordnung und Sicherheit, Verteidigung</b>	<b>95'238.60</b>	<b>52'265.00</b>	<b>99'250.00</b>	<b>56'100.00</b>	<b>78'106.50</b>	<b>40'871.35</b>

		Rechnung 2021		Budget 2021		Rechnung 2020	
		Aufwand	Ertrag	Aufwand	Ertrag	Aufwand	Ertrag
	<b>Nettoaufwand</b>		<b>42'973.60</b>		<b>43'150.00</b>		<b>37'235.15</b>
<b>11</b>	<b>Öffentliche Sicherheit</b>	<b>16'355.90</b>	<b>1'500.00</b>	<b>1'800.00</b>		<b>1'610.00</b>	
	<b>Nettoaufwand</b>		<b>14'855.90</b>		<b>1'800.00</b>		<b>1'610.00</b>
<b>111</b>	<b>Polizei</b>	<b>15'878.80</b>	<b>1'500.00</b>	<b>1'800.00</b>		<b>1'610.00</b>	
	<b>Nettoaufwand</b>		<b>14'378.80</b>		<b>1'800.00</b>		<b>1'610.00</b>
<b>1110</b>	<b>Polizei</b>	<b>15'878.80</b>	<b>1'500.00</b>	<b>1'800.00</b>		<b>1'610.00</b>	
3130.00	Dienstleistungen Dritter	14'207.80					
3631.00	Beiträge an Kanton	1'671.00		1'800.00		1'610.00	
4260.00	Rückerstattungen Dritter		1'500.00				
<b>112</b>	<b>Verkehrssicherheit</b>	<b>477.10</b>					
	<b>Nettoaufwand</b>		<b>477.10</b>				
<b>1120</b>	<b>Verkehrssicherheit</b>	<b>477.10</b>					
3110.00	Anschaffung Mobiliar und Geräte	477.10					
<b>14</b>	<b>Allgemeines Rechtswesen</b>	<b>52'449.05</b>	<b>47'465.00</b>	<b>41'000.00</b>	<b>31'000.00</b>	<b>44'112.60</b>	<b>37'423.80</b>
	<b>Nettoaufwand</b>		<b>4'984.05</b>		<b>10'000.00</b>		<b>6'688.80</b>
<b>140</b>	<b>Allgemeines Rechtswesen</b>	<b>52'449.05</b>	<b>47'465.00</b>	<b>41'000.00</b>	<b>31'000.00</b>	<b>44'112.60</b>	<b>37'423.80</b>
	<b>Nettoaufwand</b>		<b>4'984.05</b>		<b>10'000.00</b>		<b>6'688.80</b>
<b>1400</b>	<b>Allgemeines Rechtswesen</b>	<b>52'449.05</b>	<b>47'465.00</b>	<b>41'000.00</b>	<b>31'000.00</b>	<b>44'112.60</b>	<b>37'423.80</b>
3102.00	Drucksachen, Publikationen	3'091.20		3'000.00		468.40	
3130.00	Dienstleistungen Dritter	6'129.10		5'000.00		6'631.70	
3132.00	Honorare externe Berater, Gutachter, Fachexperten, etc.	43'228.75		33'000.00		37'012.50	
4210.01	Gebühren für Amtshandlungen (Einbürgerungen)						3'675.00
4210.02	Gebühren für Amtshandlungen (Bauabteilung)		37'694.90		20'000.00		21'898.80

		Rechnung 2021		Budget 2021		Rechnung 2020	
		Aufwand	Ertrag	Aufwand	Ertrag	Aufwand	Ertrag
4210.03	Gebühren für Amtshandlungen (EWK/FK)		9'770.10		11'000.00		11'850.00
<b>16</b>	<b>Verteidigung</b>	<b>26'433.65</b>	<b>3'300.00</b>	<b>56'450.00</b>	<b>25'100.00</b>	<b>32'383.90</b>	<b>3'447.55</b>
	<b>Nettoaufwand</b>		<b>23'133.65</b>		<b>31'350.00</b>		<b>28'936.35</b>
<b>162</b>	<b>Zivile Verteidigung</b>	<b>26'433.65</b>	<b>3'300.00</b>	<b>56'450.00</b>	<b>25'100.00</b>	<b>32'383.90</b>	<b>3'447.55</b>
	<b>Nettoaufwand</b>		<b>23'133.65</b>		<b>31'350.00</b>		<b>28'936.35</b>
<b>1620</b>	<b>Zivilschutz</b>	<b>26'433.65</b>	<b>3'300.00</b>	<b>56'450.00</b>	<b>25'100.00</b>	<b>32'383.90</b>	<b>3'447.55</b>
3120.00	Ver- und Entsorgung Liegenschaften	5'170.90		5'600.00		3'415.80	
3130.00	Dienstleistungen Dritter	303.00		400.00		303.00	
3134.00	Sachversicherungsprämien	276.60		350.00		276.60	
3144.00	Unterhalt Hochbauten, Gebäude	6'914.80		23'000.00		899.90	
3151.00	Unterhalt Apparate, Maschinen, Fahrzeuge, Werkzeuge	32.30		500.00		123.70	
3632.00	Beiträge an Gemeinden und Gemeindeverbände	13'736.05		26'600.00		27'364.90	
4501.00	Entnahmen aus Fonds des FK				22'100.00		829.90
4611.00	Entschädigungen vom Kanton		300.00				
4631.00	Beiträge vom Kanton		3'000.00		3'000.00		2'617.65
<b>2</b>	<b>Bildung</b>	<b>1'731'575.90</b>	<b>314'561.60</b>	<b>1'726'170.00</b>	<b>279'500.00</b>	<b>1'708'247.85</b>	<b>286'727.10</b>
	<b>Nettoaufwand</b>		<b>1'417'014.30</b>		<b>1'446'670.00</b>		<b>1'421'520.75</b>
<b>21</b>	<b>Obligatorische Schule</b>	<b>1'729'875.90</b>	<b>314'561.60</b>	<b>1'724'470.00</b>	<b>279'500.00</b>	<b>1'706'647.85</b>	<b>286'727.10</b>
	<b>Nettoaufwand</b>		<b>1'415'314.30</b>		<b>1'444'970.00</b>		<b>1'419'920.75</b>
<b>211</b>	<b>Eingangsstufe</b>	<b>99'687.80</b>	<b>3'395.25</b>	<b>102'800.00</b>	<b>3'300.00</b>	<b>144'082.60</b>	<b>2'725.50</b>
	<b>Nettoaufwand</b>		<b>96'292.55</b>		<b>99'500.00</b>		<b>141'357.10</b>
<b>2110</b>	<b>Kindergarten</b>	<b>99'687.80</b>	<b>3'395.25</b>	<b>102'800.00</b>	<b>3'300.00</b>	<b>144'082.60</b>	<b>2'725.50</b>
3100.00	Büromaterial	427.05		500.00		435.75	
3104.00	Schulmaterial und Lehrmittel	8'327.00		8'550.00		7'894.05	
3119.00	Anschaffungen Mobiliar und Spielzeuge	8'135.20		8'600.00		6'164.30	



		Rechnung 2021		Budget 2021		Rechnung 2020	
		Aufwand	Ertrag	Aufwand	Ertrag	Aufwand	Ertrag
3130.00	Dienstleistungen Dritter	554.80		950.00		461.00	
3611.00	Entschädigungen an Kanton	82'243.75		84'200.00		129'127.50	
4611.00	Entschädigungen vom Kanton		3'395.25		3'300.00		2'725.50
<b>212</b>	<b>Primarstufe</b>	<b>608'834.20</b>	<b>42'122.00</b>	<b>615'050.00</b>	<b>43'100.00</b>	<b>576'380.45</b>	<b>44'139.75</b>
	<b>Nettoaufwand</b>		<b>566'712.20</b>		<b>571'950.00</b>		<b>532'240.70</b>
<b>2120</b>	<b>Primarstufe</b>	<b>608'834.20</b>	<b>42'122.00</b>	<b>615'050.00</b>	<b>43'100.00</b>	<b>576'380.45</b>	<b>44'139.75</b>
3090.00	Aus- und Weiterbildungskosten Personal	555.00		3'400.00		1'015.00	
3102.00	Drucksachen, Publikationen			100.00			
3102.01	Fotokopierkosten	4'729.60		4'200.00		5'856.60	
3104.00	Schulmaterial und Lehrmittel	22'978.80		33'400.00		28'238.65	
3104.01	Werkmaterial	7'617.70		9'850.00		9'585.50	
3110.00	Anschaffung Mobiliar und Geräte	9'799.45		14'300.00		5'680.35	
3113.00	Anschaffungen IT-Geräte und Apparate	34'981.20		37'000.00		53'993.85	
3119.01	Anschaffungen Musikinstrumente	2'657.10		2'850.00		1'085.05	
3119.02	Anschaffungen Turn- und Sportmaterial	2'187.00		2'000.00		1'610.60	
3130.00	Dienstleistungen Dritter	1'636.00		2'000.00		3'332.95	
3151.00	Unterhalt Apparate, Maschinen, Fahrzeuge, Werkzeuge	1'894.90		2'000.00		632.50	
3153.00	Unterhalt Informatik (Hardware)	134.70		4'500.00		4'500.45	
3158.00	Unterhalt immaterielle Anlagen (Software)	5'183.60		6'750.00		2'854.40	
3161.00	Mieten, Benützungskosten Anlagen	1'925.60		2'000.00		1'925.60	
3170.00	Reisekosten und Spesen	16.20		1'000.00		97.85	
3300.60	Planmässige Abschreibungen Mobilien VV	208.00		200.00		207.75	
3611.00	Entschädigungen an Kanton	348'894.25		333'500.00		300'743.25	
3612.03	Schulkosten IFB Schulkreis Büren a.A.	163'435.10		156'000.00		155'020.10	
4611.00	Entschädigungen vom Kanton		42'122.00		43'100.00		44'139.75
<b>213</b>	<b>Oberstufe</b>	<b>735'115.45</b>	<b>179'299.00</b>	<b>689'100.00</b>	<b>150'900.00</b>	<b>690'662.60</b>	<b>159'299.75</b>
	<b>Nettoaufwand</b>		<b>555'816.45</b>		<b>538'200.00</b>		<b>531'362.85</b>
<b>2130</b>	<b>Sekundarstufe I</b>	<b>735'115.45</b>	<b>179'299.00</b>	<b>689'100.00</b>	<b>150'900.00</b>	<b>690'662.60</b>	<b>159'299.75</b>

		Rechnung 2021		Budget 2021		Rechnung 2020	
		Aufwand	Ertrag	Aufwand	Ertrag	Aufwand	Ertrag
3320.90	Planmässige Abschreibungen übr. Immaterielle Anlagen			2'300.00			
3612.01	Betriebskosten OSZ Arch	279'255.80		303'200.00		272'844.90	
3612.02	Lehrerbesoldung OSZ Arch	365'928.25		323'100.00		369'289.40	
3612.05	Schulkosten externe Schulen	86'662.75		58'500.00		47'970.00	
3637.00	Beiträge an private Haushalte	3'268.65		2'000.00		558.30	
4611.00	Entschädigungen vom Kanton		179'299.00		150'900.00		159'299.75
<b>214</b>	<b>Musikschulen</b>	<b>40'411.90</b>		<b>45'000.00</b>		<b>33'636.20</b>	
	<b>Nettoaufwand</b>		<b>40'411.90</b>		<b>45'000.00</b>		<b>33'636.20</b>
<b>2140</b>	<b>Musikschule</b>	<b>40'411.90</b>		<b>45'000.00</b>		<b>33'636.20</b>	
3612.00	Entschädigungen an Gemeinden und Gemeindeverbände	40'411.90		45'000.00		33'636.20	
<b>217</b>	<b>Schulliegenschaften</b>	<b>186'484.30</b>	<b>59'139.00</b>	<b>206'600.00</b>	<b>53'900.00</b>	<b>204'193.30</b>	<b>56'420.90</b>
	<b>Nettoaufwand</b>		<b>127'345.30</b>		<b>152'700.00</b>		<b>147'772.40</b>
<b>2170</b>	<b>Schulliegenschaften</b>	<b>186'484.30</b>	<b>59'139.00</b>	<b>206'600.00</b>	<b>53'900.00</b>	<b>204'193.30</b>	<b>56'420.90</b>
3010.00	Löhne des Verwaltungs- und Betriebspersonals	80'749.55		89'000.00		84'927.00	
3050.00	AG-Beiträge AHV, IV, EO, ALV	6'558.05		7'200.00		6'614.45	
3052.00	AG-Beiträge Pensionskasse	6'798.00		6'900.00		6'823.80	
3053.00	AG-Beiträge Unfallversicherung	245.90		300.00		245.00	
3055.00	AG-Beiträge Krankentaggeldversicherung	679.30		750.00		679.30	
3090.00	Aus- und Weiterbildungskosten Personal			500.00			
3101.00	Betriebs- und Verbrauchsmaterial	14'780.75		12'200.00		11'437.40	
3110.00	Anschaffung Mobiliar und Geräte	615.05		500.00			
3111.00	Anschaffung Maschinen, Geräte und Fahrzeuge			500.00		2'310.70	
3120.00	Ver- und Entsorgung Liegenschaften	26'834.00		28'000.00		29'060.15	
3130.00	Dienstleistungen Dritter			1'000.00			
3131.00	Planungen und Projektierungen Dritter			500.00			
3134.00	Sachversicherungsprämien	4'179.45		4'300.00		4'117.15	
3144.00	Unterhalt Hochbauten, Gebäude	30'733.70		39'100.00		44'094.90	

		Rechnung 2021		Budget 2021		Rechnung 2020	
		Aufwand	Ertrag	Aufwand	Ertrag	Aufwand	Ertrag
3151.00	Unterhalt Apparate, Maschinen, Fahrzeuge, Werkzeuge	581.55		1'000.00		154.00	
3170.00	Reisekosten und Spesen	250.00		250.00		250.00	
3300.30	Planmässige Abschreibungen übr. Tiefbauten VV	11'695.00		11'700.00		11'695.20	
3300.40	Planmässige Abschreibungen Hochbauten VV	1'784.00		2'900.00		1'784.25	
4260.00	Rückerstattungen Dritter		27'179.00		22'000.00		24'460.90
4470.00	Pacht- und Mietzinse Liegenschaften VV		30'960.00		30'900.00		30'960.00
4930.00	Interne Verrechnungen Betriebs- und Verbrauchsmaterial		1'000.00		1'000.00		1'000.00
<b>218</b>	<b>Tagesbetreuung</b>	<b>41'594.95</b>	<b>30'558.85</b>	<b>42'900.00</b>	<b>28'300.00</b>	<b>37'788.60</b>	<b>24'141.20</b>
	<b>Nettoaufwand</b>		<b>11'036.10</b>		<b>14'600.00</b>		<b>13'647.40</b>
<b>2180</b>	<b>Tagesbetreuung</b>	<b>41'594.95</b>	<b>30'558.85</b>	<b>42'900.00</b>	<b>28'300.00</b>	<b>37'788.60</b>	<b>24'141.20</b>
3010.00	Löhne des Verwaltungs- und Betriebspersonals	30'332.80		29'300.00		29'022.55	
3050.00	AG-Beiträge AHV, IV, EO, ALV	2'449.30		2'400.00		2'337.30	
3053.00	AG-Beiträge Unfallversicherung	90.40		100.00		86.45	
3055.00	AG-Beiträge Krankentaggeldversicherung	257.85		250.00		243.25	
3101.00	Betriebs- und Verbrauchsmaterial	221.30		400.00		232.70	
3105.00	Lebensmittel	5'814.85		7'000.00		3'281.35	
3109.00	Übriger Material- und Warenaufwand	288.45		500.00		360.45	
3110.00	Anschaffung Mobiliar und Geräte			500.00		150.00	
3160.00	Raummiete Tagesschule	1'500.00		1'500.00		1'500.00	
3170.00	Reisekosten und Spesen			350.00			
3300.60	Planmässige Abschreibungen Mobilien VV	574.00		600.00		574.55	
3636.00	Beiträge an private Organisationen ohne Erwerbszweck	66.00					
4230.00	Elternbeiträge Tagesschule		10'903.50		20'000.00		14'780.15
4260.00	Rückerstattungen Dritter		3'159.80				168.75
4631.00	Beiträge vom Kanton		3'813.00		5'400.00		3'993.00
4632.00	Beiträge von Gemeinden und Gemeindeverbänden		12'682.55		2'900.00		5'199.30
<b>219</b>	<b>Obligatorische Schule</b>	<b>17'747.30</b>	<b>47.50</b>	<b>23'020.00</b>		<b>19'904.10</b>	
	<b>Nettoaufwand</b>		<b>17'699.80</b>		<b>23'020.00</b>		<b>19'904.10</b>

		Rechnung 2021		Budget 2021		Rechnung 2020	
		Aufwand	Ertrag	Aufwand	Ertrag	Aufwand	Ertrag
<b>2190</b>	<b>Schulleitung und Schulverwaltung</b>	<b>6'309.80</b>		<b>5'050.00</b>		<b>12'158.75</b>	
3000.00	Löhne, Tag- und Sitzungsgelder an Behörden und Kommissionen	1'505.00		1'400.00		2'431.40	
3090.00	Aus- und Weiterbildungskosten Personal	48.80		500.00			
3099.00	Übriger Personalaufwand	146.25		950.00		96.05	
3130.00	Dienstleistungen Dritter	80.20					
3132.00	Honorare externe Berater, Gutachter, Fachexperten, etc.					6'754.65	
3153.00	Unterhalt Informatik (Hardware)	258.50					
3158.00	Unterhalt immaterielle Anlagen (Software)	4'244.45		1'900.00		2'876.65	
3170.00	Reisekosten und Spesen	26.60		300.00			
<b>2192</b>	<b>Schulbibliothek</b>	<b>3'003.55</b>		<b>3'000.00</b>		<b>3'000.05</b>	
3103.01	Bücher für Schulbibliothek	3'003.55		3'000.00		3'000.05	
<b>2193</b>	<b>Schulveranstaltungen</b>	<b>2'541.95</b>		<b>14'970.00</b>		<b>4'745.30</b>	
3130.00	Dienstleistungen Dritter	1'076.35		2'200.00		2'037.60	
3171.00	Exkursionen, Schulreisen, Lager	1'465.60		12'770.00		2'707.70	
<b>2197</b>	<b>Schulsozialdienst</b>	<b>5'892.00</b>	<b>47.50</b>				
3010.00	Löhne des Verwaltungs- und Betriebspersonals	5'480.15					
3050.00	AG-Beiträge AHV, IV, EO, ALV	385.90					
3053.00	AG-Beiträge Unfallversicherung	14.25					
3055.00	AG-Beiträge Krankentaggeldversicherung	11.70					
4260.00	Rückerstattungen Dritter		47.50				
<b>29</b>	<b>Übriges Bildungswesen</b>	<b>1'700.00</b>		<b>1'700.00</b>		<b>1'600.00</b>	
	<b>Nettoaufwand</b>		<b>1'700.00</b>		<b>1'700.00</b>		<b>1'600.00</b>
<b>299</b>	<b>Bildung</b>	<b>1'700.00</b>		<b>1'700.00</b>		<b>1'600.00</b>	
	<b>Nettoaufwand</b>		<b>1'700.00</b>		<b>1'700.00</b>		<b>1'600.00</b>

		Rechnung 2021		Budget 2021		Rechnung 2020	
		Aufwand	Ertrag	Aufwand	Ertrag	Aufwand	Ertrag
<b>2991</b>	<b>Erwachsenenbildung</b>	<b>1'700.00</b>		<b>1'700.00</b>		<b>1'600.00</b>	
3636.01	Beitrag an Volkshochschule Grenchen	1'700.00		1'700.00		1'600.00	
<b>3</b>	<b>Kultur, Sport und Freizeit, Kirche</b>	<b>47'341.95</b>	<b>13'321.05</b>	<b>49'300.00</b>	<b>12'200.00</b>	<b>46'054.60</b>	<b>12'609.75</b>
	<b>Nettoaufwand</b>		<b>34'020.90</b>		<b>37'100.00</b>		<b>33'444.85</b>
<b>32</b>	<b>Kultur, übrige</b>	<b>19'463.80</b>	<b>4'342.65</b>	<b>21'600.00</b>	<b>2'600.00</b>	<b>15'855.10</b>	<b>1'075.85</b>
	<b>Nettoaufwand</b>		<b>15'121.15</b>		<b>19'000.00</b>		<b>14'779.25</b>
<b>329</b>	<b>Kultur</b>	<b>19'463.80</b>	<b>4'342.65</b>	<b>21'600.00</b>	<b>2'600.00</b>	<b>15'855.10</b>	<b>1'075.85</b>
	<b>Nettoaufwand</b>		<b>15'121.15</b>		<b>19'000.00</b>		<b>14'779.25</b>
<b>3290</b>	<b>Übrige Kultur</b>	<b>19'463.80</b>	<b>4'342.65</b>	<b>21'600.00</b>	<b>2'600.00</b>	<b>15'855.10</b>	<b>1'075.85</b>
3109.01	Feuerwerk Bundesfeier	3'011.75		3'150.00		2'961.75	
3110.00	Anschaffung Mobiliar und Geräte	2'078.70		2'000.00			
3130.00	Dienstleistungen Dritter	945.30		2'150.00		3'334.35	
3130.01	Bundesfeier	3'899.05		4'700.00		30.00	
3632.00	Beiträge an Gemeinden und Gemeindeverbände	9'529.00		9'600.00		9'529.00	
4260.00	Rückerstattungen Dritter		472.65		600.00		1'075.85
4260.01	Sponsoring Feuerwerk		3'870.00		2'000.00		
<b>33</b>	<b>Medien</b>	<b>20'952.35</b>	<b>8'978.40</b>	<b>21'800.00</b>	<b>9'600.00</b>	<b>22'180.70</b>	<b>11'533.90</b>
	<b>Nettoaufwand</b>		<b>11'973.95</b>		<b>12'200.00</b>		<b>10'646.80</b>
<b>332</b>	<b>Massenmedien</b>	<b>20'952.35</b>	<b>8'978.40</b>	<b>21'800.00</b>	<b>9'600.00</b>	<b>22'180.70</b>	<b>11'533.90</b>
	<b>Nettoaufwand</b>		<b>11'973.95</b>		<b>12'200.00</b>		<b>10'646.80</b>
<b>3320</b>	<b>Massenmedien</b>	<b>20'952.35</b>	<b>8'978.40</b>	<b>21'800.00</b>	<b>9'600.00</b>	<b>22'180.70</b>	<b>11'533.90</b>
3102.02	Aufwand Archer Dorf-Zytig	14'262.35		14'500.00		15'800.70	
3130.00	Dienstleistungen Dritter	6'690.00		7'300.00		6'380.00	
4260.00	Rückerstattungen Dritter		4'568.40		6'100.00		3'744.00

		Rechnung 2021		Budget 2021		Rechnung 2020	
		Aufwand	Ertrag	Aufwand	Ertrag	Aufwand	Ertrag
4260.02	Ertrag Archer Dorf-Zytig		4'410.00		3'500.00		7'789.90
<b>34</b>	<b>Sport und Freizeit</b>	<b>6'925.80</b>		<b>5'900.00</b>		<b>8'018.80</b>	
	<b>Nettoaufwand</b>		<b>6'925.80</b>		<b>5'900.00</b>		<b>8'018.80</b>
<b>342</b>	<b>Freizeit</b>	<b>6'925.80</b>		<b>5'900.00</b>		<b>8'018.80</b>	
	<b>Nettoaufwand</b>		<b>6'925.80</b>		<b>5'900.00</b>		<b>8'018.80</b>
<b>3420</b>	<b>Freizeit</b>	<b>6'925.80</b>		<b>5'900.00</b>		<b>8'018.80</b>	
3149.00	Unterhalt übrige Sachanlagen	900.00		1'500.00		1'800.00	
3636.00	Beiträge an private Organisationen ohne Erwerbszweck	6'025.80		4'400.00		6'218.80	
<b>4</b>	<b>Gesundheit</b>	<b>5'796.10</b>		<b>7'050.00</b>		<b>19'098.40</b>	<b>4'477.10</b>
	<b>Nettoaufwand</b>		<b>5'796.10</b>		<b>7'050.00</b>		<b>14'621.30</b>
<b>43</b>	<b>Gesundheit</b>	<b>3'971.60</b>		<b>7'050.00</b>		<b>3'413.30</b>	
	<b>Nettoaufwand</b>		<b>3'971.60</b>		<b>7'050.00</b>		<b>3'413.30</b>
<b>433</b>	<b>Schulgesundheitsdienst</b>	<b>3'971.60</b>		<b>7'050.00</b>		<b>3'413.30</b>	
	<b>Nettoaufwand</b>		<b>3'971.60</b>		<b>7'050.00</b>		<b>3'413.30</b>
<b>4330</b>	<b>Schulgesundheitsdienst</b>			<b>1'100.00</b>		<b>180.35</b>	
3010.00	Löhne des Verwaltungs- und Betriebspersonals					180.00	
3053.00	AG-Beiträge Unfallversicherung					.35	
3136.00	Honorare privatärztliche Tätigkeit			1'100.00			
<b>4331</b>	<b>Schulzahnpflege</b>	<b>3'971.60</b>		<b>5'950.00</b>		<b>3'232.95</b>	
3106.00	Medizinisches Material	588.20		400.00		90.00	
3136.00	Honorare privatärztliche Tätigkeit	1'270.60		1'300.00		929.55	
3637.00	Beiträge an private Haushalte	2'112.80		4'250.00		2'213.40	

		Rechnung 2021		Budget 2021		Rechnung 2020	
		Aufwand	Ertrag	Aufwand	Ertrag	Aufwand	Ertrag
<b>49</b>	<b>Gesundheitswesen</b>	<b>1'824.50</b>				<b>15'685.10</b>	<b>4'477.10</b>
	<b>Nettoaufwand</b>		<b>1'824.50</b>				<b>11'208.00</b>
<b>490</b>	<b>Gesundheitswesen</b>	<b>1'824.50</b>				<b>15'685.10</b>	<b>4'477.10</b>
	<b>Nettoaufwand</b>		<b>1'824.50</b>				<b>11'208.00</b>
<b>4900</b>	<b>Gesundheitswesen, übriges</b>	<b>1'824.50</b>				<b>15'685.10</b>	<b>4'477.10</b>
3101.00	Betriebs- und Verbrauchsmaterial	1'638.85				3'880.30	
3119.00	Anschaffungen Mobiliar und Spielzeuge					11'684.80	
3130.00	Dienstleistungen Dritter	185.65				120.00	
4260.00	Rückerstattungen Dritter						4'477.10
<b>5</b>	<b>Soziale Sicherheit</b>	<b>1'354'287.45</b>	<b>28'588.12</b>	<b>1'473'000.00</b>	<b>50'400.00</b>	<b>1'320'625.50</b>	<b>37'653.98</b>
	<b>Nettoaufwand</b>		<b>1'325'699.33</b>		<b>1'422'600.00</b>		<b>1'282'971.52</b>
<b>53</b>	<b>Alter + Hinterlassene</b>	<b>418'987.30</b>		<b>423'000.00</b>		<b>391'414.80</b>	
	<b>Nettoaufwand</b>		<b>418'987.30</b>		<b>423'000.00</b>		<b>391'414.80</b>
<b>531</b>	<b>Alters- und Hinterlassenenversicherung AHV</b>	<b>23'543.25</b>		<b>22'800.00</b>		<b>22'721.75</b>	
	<b>Nettoaufwand</b>		<b>23'543.25</b>		<b>22'800.00</b>		<b>22'721.75</b>
<b>5310</b>	<b>Alters- u.Hinterlassenenversicherung AHV</b>	<b>23'543.25</b>		<b>22'800.00</b>		<b>22'721.75</b>	
3612.00	Entschädigungen an Gemeinden und Gemeindeverbände	23'543.25		22'800.00		22'721.75	
<b>532</b>	<b>Ergänzungsleistungen AHV / IV</b>	<b>391'890.00</b>		<b>396'500.00</b>		<b>366'501.00</b>	
	<b>Nettoaufwand</b>		<b>391'890.00</b>		<b>396'500.00</b>		<b>366'501.00</b>
<b>5320</b>	<b>Ergänzungsleistungen AHV / IV</b>	<b>391'890.00</b>		<b>396'500.00</b>		<b>366'501.00</b>	
3631.00	Beiträge an Kanton	391'890.00		396'500.00		366'501.00	
<b>535</b>	<b>Leistungen an das Alter</b>	<b>3'554.05</b>		<b>3'700.00</b>		<b>2'192.05</b>	

		Rechnung 2021		Budget 2021		Rechnung 2020	
		Aufwand	Ertrag	Aufwand	Ertrag	Aufwand	Ertrag
	<b>Nettoaufwand</b>		<b>3'554.05</b>		<b>3'700.00</b>		<b>2'192.05</b>
<b>5350</b>	<b>Leistungen an das Alter</b>	<b>3'554.05</b>		<b>3'700.00</b>		<b>2'192.05</b>	
3000.00	Löhne, Tag- und Sitzungsgelder an Behörden und Kommissionen	1'395.00				720.00	
3170.00	Reisekosten und Spesen	449.15		900.00		396.40	
3637.00	Beiträge an private Haushalte	1'709.90		2'800.00		1'075.65	
<b>54</b>	<b>Familie und Jugend</b>	<b>61'880.00</b>	<b>28'588.12</b>	<b>79'800.00</b>	<b>50'400.00</b>	<b>72'900.15</b>	<b>37'653.98</b>
	<b>Nettoaufwand</b>		<b>33'291.88</b>		<b>29'400.00</b>		<b>35'246.17</b>
<b>541</b>	<b>Familienzulagen</b>	<b>9'355.00</b>		<b>8'400.00</b>		<b>7'172.00</b>	
	<b>Nettoaufwand</b>		<b>9'355.00</b>		<b>8'400.00</b>		<b>7'172.00</b>
<b>5410</b>	<b>Familienzulagen</b>	<b>9'355.00</b>		<b>8'400.00</b>		<b>7'172.00</b>	
3631.00	Beiträge an Kanton	9'355.00		8'400.00		7'172.00	
<b>544</b>	<b>Jugendschutz</b>	<b>7'537.00</b>		<b>7'600.00</b>		<b>7'537.00</b>	
	<b>Nettoaufwand</b>		<b>7'537.00</b>		<b>7'600.00</b>		<b>7'537.00</b>
<b>5444</b>	<b>Offene Kinder- und Jugendarbeit</b>	<b>7'537.00</b>		<b>7'600.00</b>		<b>7'537.00</b>	
3636.00	Beiträge an private Organisationen ohne Erwerbszweck	7'537.00		7'600.00		7'537.00	
<b>545</b>	<b>Leistungen an Familien</b>	<b>44'988.00</b>	<b>28'588.12</b>	<b>63'800.00</b>	<b>50'400.00</b>	<b>58'191.15</b>	<b>37'653.98</b>
	<b>Nettoaufwand</b>		<b>16'399.88</b>		<b>13'400.00</b>		<b>20'537.17</b>
<b>5450</b>	<b>Leistungen an Familien allgemein</b>	<b>100.00</b>		<b>800.00</b>		<b>194.00</b>	
3636.00	Beiträge an private Organisationen ohne Erwerbszweck	100.00		800.00		194.00	
<b>5451</b>	<b>Kinderkrippen und Kinderhorte</b>	<b>44'888.00</b>	<b>28'588.12</b>	<b>63'000.00</b>	<b>50'400.00</b>	<b>57'997.15</b>	<b>37'653.98</b>
3637.00	Beiträge an private Haushalte	44'888.00		63'000.00		57'997.15	
4210.00	Gebühren für Amtshandlungen		350.00				



		Rechnung 2021		Budget 2021		Rechnung 2020	
		Aufwand	Ertrag	Aufwand	Ertrag	Aufwand	Ertrag
4611.00	Entschädigungen vom Kanton		28'238.12		50'400.00		37'653.98
<b>57</b>	<b>Sozialhilfe und Asylwesen</b>	<b>873'420.15</b>		<b>970'200.00</b>		<b>856'310.55</b>	
	<b>Nettoaufwand</b>		<b>873'420.15</b>		<b>970'200.00</b>		<b>856'310.55</b>
<b>579</b>	<b>Sozialhilfe</b>	<b>873'420.15</b>		<b>970'200.00</b>		<b>856'310.55</b>	
	<b>Nettoaufwand</b>		<b>873'420.15</b>		<b>970'200.00</b>		<b>856'310.55</b>
<b>5796</b>	<b>Regionaler Sozialdienst</b>	<b>17'842.60</b>		<b>24'300.00</b>		<b>29'676.10</b>	
3632.00	Beiträge an Gemeinden und Gemeindeverbände	17'842.60		24'300.00		29'676.10	
<b>5799</b>	<b>Lastenausgleich Sozialhilfe</b>	<b>855'577.55</b>		<b>945'900.00</b>		<b>826'634.45</b>	
3611.00	Entschädigungen an Kanton	855'577.55		945'900.00		826'634.45	
<b>6</b>	<b>Verkehr und Nachrichtenübermittlung</b>	<b>487'022.15</b>	<b>109'874.60</b>	<b>533'450.00</b>	<b>92'900.00</b>	<b>498'206.70</b>	<b>89'388.95</b>
	<b>Nettoaufwand</b>		<b>377'147.55</b>		<b>440'550.00</b>		<b>408'817.75</b>
<b>61</b>	<b>Strassenverkehr</b>	<b>326'467.00</b>	<b>87'796.60</b>	<b>344'050.00</b>	<b>68'100.00</b>	<b>309'771.00</b>	<b>76'822.95</b>
	<b>Nettoaufwand</b>		<b>238'670.40</b>		<b>275'950.00</b>		<b>232'948.05</b>
<b>615</b>	<b>Gemeindestrassen</b>	<b>319'911.05</b>	<b>87'796.60</b>	<b>336'500.00</b>	<b>68'100.00</b>	<b>302'938.65</b>	<b>76'822.95</b>
	<b>Nettoaufwand</b>		<b>232'114.45</b>		<b>268'400.00</b>		<b>226'115.70</b>
<b>6150</b>	<b>Gemeindestrassen</b>	<b>303'400.85</b>	<b>45'958.40</b>	<b>327'500.00</b>	<b>48'300.00</b>	<b>287'314.05</b>	<b>49'951.85</b>
3010.00	Löhne des Verwaltungs- und Betriebspersonals	142'501.40		146'100.00		144'956.85	
3050.00	AG-Beiträge AHV, IV, EO, ALV	11'742.65		12'000.00		11'598.50	
3052.00	AG-Beiträge Pensionskasse	8'824.20		9'000.00		8'814.00	
3053.00	AG-Beiträge Unfallversicherung	2'099.50		2'100.00		2'092.80	
3055.00	AG-Beiträge Krankentaggeldversicherung	1'234.95		1'250.00		1'224.30	
3090.00	Aus- und Weiterbildungskosten Personal	258.50		1'000.00			
3101.00	Betriebs- und Verbrauchsmaterial	5'524.85		5'000.00		5'650.80	
3101.01	Strassensignale	5'443.35		7'500.00		1'728.45	

		Rechnung 2021		Budget 2021		Rechnung 2020	
		Aufwand	Ertrag	Aufwand	Ertrag	Aufwand	Ertrag
3101.02	Treib- & Schmierstoffe	4'354.60		7'000.00		3'439.10	
3110.00	Anschaffung Mobiliar und Geräte					404.20	
3111.00	Anschaffung Maschinen, Geräte und Fahrzeuge	928.35		1'000.00		9'329.30	
3112.00	Dienstkleider	777.50		800.00		676.05	
3120.00	Ver- und Entsorgung Liegenschaften	5'228.35		6'000.00		6'940.05	
3120.01	Strom für Strassenbeleuchtung	16'247.65		22'000.00		16'955.20	
3130.00	Dienstleistungen Dritter	2'217.50		2'000.00		75.00	
3131.00	Planungen und Projektierungen Dritter			1'000.00			
3134.00	Sachversicherungsprämien	3'132.95		3'800.00		4'681.30	
3137.00	Steuern und Abgaben	4'341.45		5'000.00		4'311.45	
3141.00	Unterhalt Strassen / Verkehrswege	55'661.55		49'000.00		45'367.00	
3141.01	Unterhalt Strassenbeleuchtung	11'624.75		12'000.00		3'765.30	
3151.00	Unterhalt Apparate, Maschinen, Fahrzeuge, Werkzeuge	14'067.35		15'000.00		9'393.85	
3161.00	Mieten, Benützungskosten Anlagen	130.00		600.00			
3170.00	Reisekosten und Spesen	500.00		500.00		500.00	
3300.10	Planmässige Abschreibungen Strassen / Verkehrswege VV	1'726.45		13'000.00		577.30	
3300.60	Planmässige Abschreibungen Mobilien VV	4'833.00		4'850.00		4'833.25	
4120.00	Konzessionen		492.05				
4260.00	Rückerstattungen Dritter		2'495.35		1'900.00		6'872.85
4612.00	Interne Verrechnungen		30'000.00		30'000.00		30'000.00
4631.00	Beiträge vom Kanton		12'971.00		16'400.00		13'079.00
<b>6155</b>	<b>Parkplätze</b>	<b>16'510.20</b>	<b>41'838.20</b>	<b>9'000.00</b>	<b>19'800.00</b>	<b>15'624.60</b>	<b>26'871.10</b>
3010.00	Löhne des Verwaltungs- und Betriebspersonals	12'556.35		5'000.00		6'800.05	
3050.00	AG-Beiträge AHV, IV, EO, ALV	1'013.95				553.70	
3053.00	AG-Beiträge Unfallversicherung	37.50				20.25	
3101.00	Betriebs- und Verbrauchsmaterial	69.90				245.70	
3111.00	Anschaffung Maschinen, Geräte und Fahrzeuge					6'277.50	
3134.00	Sachversicherungsprämien	969.20		1'100.00		969.20	
3141.00	Unterhalt Strassen / Verkehrswege	493.30		1'000.00		366.20	
3144.00	Unterhalt Hochbauten, Gebäude	846.40		1'400.00			

		Rechnung 2021		Budget 2021		Rechnung 2020	
		Aufwand	Ertrag	Aufwand	Ertrag	Aufwand	Ertrag
3170.00	Reisekosten und Spesen	523.60		500.00		392.00	
4240.00	Benützungsgebühren und Dienstleistungen		17'623.20		12'800.00		20'794.90
4260.00	Rückerstattungen Dritter						366.20
4270.00	Bussen		24'215.00		7'000.00		5'710.00
<b>619</b>	<b>Strassen, übriges Nettoaufwand</b>	<b>6'555.95</b>	<b>6'555.95</b>	<b>7'550.00</b>	<b>7'550.00</b>	<b>6'832.35</b>	<b>6'832.35</b>
<b>6191</b>	<b>Werkhof</b>	<b>6'555.95</b>		<b>7'550.00</b>		<b>6'832.35</b>	
3101.00	Betriebs- und Verbrauchsmaterial	947.65		600.00		663.45	
3110.00	Anschaffung Mobiliar und Geräte			500.00		269.45	
3120.00	Ver- und Entsorgung Liegenschaften	4'233.40		4'000.00		4'367.85	
3130.00	Dienstleistungen Dritter	828.00		850.00		828.20	
3134.00	Sachversicherungsprämien	546.90		600.00		541.50	
3144.00	Unterhalt Hochbauten, Gebäude			1'000.00		161.90	
<b>62</b>	<b>Öffentlicher Verkehr Nettoaufwand</b>	<b>160'555.15</b>	<b>22'078.00</b>	<b>189'400.00</b>	<b>24'800.00</b>	<b>188'435.70</b>	<b>12'566.00</b>
			<b>138'477.15</b>		<b>164'600.00</b>		<b>175'869.70</b>
<b>622</b>	<b>Regionalverkehr Nettoaufwand</b>	<b>1'845.15</b>	<b>800.00</b>	<b>4'400.00</b>	<b>800.00</b>	<b>5'625.70</b>	<b>800.00</b>
			<b>1'045.15</b>		<b>3'600.00</b>		<b>4'825.70</b>
<b>6220</b>	<b>Regionalverkehr</b>	<b>1'845.15</b>	<b>800.00</b>	<b>4'400.00</b>	<b>800.00</b>	<b>5'625.70</b>	<b>800.00</b>
3101.00	Betriebs- und Verbrauchsmaterial	192.65		350.00		633.55	
3110.00	Anschaffung Mobiliar und Geräte			500.00		1'482.05	
3634.00	Beiträge an öffentlichen Unternehmungen	1'652.50		3'550.00		3'510.10	
4240.00	Benützungsgebühren und Dienstleistungen		800.00		800.00		800.00
<b>629</b>	<b>Öffentlicher Verkehr Nettoaufwand</b>	<b>158'710.00</b>	<b>21'278.00</b>	<b>185'000.00</b>	<b>24'000.00</b>	<b>182'810.00</b>	<b>11'766.00</b>
			<b>137'432.00</b>		<b>161'000.00</b>		<b>171'044.00</b>
<b>6290</b>	<b>Öffentlicher Verkehr</b>	<b>28'000.00</b>	<b>21'278.00</b>	<b>28'000.00</b>	<b>24'000.00</b>	<b>28'000.00</b>	<b>11'766.00</b>

		Rechnung 2021		Budget 2021		Rechnung 2020	
		Aufwand	Ertrag	Aufwand	Ertrag	Aufwand	Ertrag
3101.03	Generalabonnemente SBB	28'000.00		28'000.00		28'000.00	
4250.00	Verkauf Generalabonnemente SBB		21'278.00		24'000.00		11'766.00
<b>6291</b>	<b>Gemeindeanteil Öffentlicher Verkehr</b>	<b>130'710.00</b>		<b>157'000.00</b>		<b>154'810.00</b>	
3631.60	Lastenausgleich öffentlicher Verkehr	130'710.00		157'000.00		154'810.00	
<b>7</b>	<b>Umweltschutz und Raumordnung</b>	<b>1'140'724.27</b>	<b>1'120'337.92</b>	<b>942'620.00</b>	<b>903'620.00</b>	<b>1'159'421.71</b>	<b>1'148'011.98</b>
	<b>Nettoaufwand</b>		<b>20'386.35</b>		<b>39'000.00</b>		<b>11'409.73</b>
<b>71</b>	<b>Wasserversorgung</b>	<b>387'520.60</b>	<b>381'803.15</b>	<b>286'100.00</b>	<b>280'400.00</b>	<b>405'727.90</b>	<b>399'964.30</b>
	<b>Nettoaufwand</b>		<b>5'717.45</b>		<b>5'700.00</b>		<b>5'763.60</b>
<b>710</b>	<b>Wasserversorgung</b>	<b>387'520.60</b>	<b>381'803.15</b>	<b>286'100.00</b>	<b>280'400.00</b>	<b>405'727.90</b>	<b>399'964.30</b>
	<b>Nettoaufwand</b>		<b>5'717.45</b>		<b>5'700.00</b>		<b>5'763.60</b>
<b>7100</b>	<b>Wasserversorgung allgemein</b>	<b>5'717.45</b>		<b>5'700.00</b>		<b>5'763.60</b>	
3120.02	Ver- und Entsorgung Brunnen	5'717.45		5'000.00		5'105.55	
3149.00	Unterhalt übrige Sachanlagen			700.00		658.05	
<b>7101</b>	<b>Wasserversorgung [Gemeindebetrieb]</b>	<b>381'803.15</b>	<b>381'803.15</b>	<b>280'400.00</b>	<b>280'400.00</b>	<b>399'964.30</b>	<b>399'964.30</b>
3010.00	Löhne des Verwaltungs- und Betriebspersonals	5'100.00		5'100.00		5'100.00	
3050.00	AG-Beiträge AHV, IV, EO, ALV	411.80		500.00		415.35	
3053.00	AG-Beiträge Unfallversicherung	74.85		100.00		74.50	
3090.00	Aus- und Weiterbildungskosten Personal			3'000.00			
3101.00	Betriebs- und Verbrauchsmaterial			500.00			
3103.02	Pläne			500.00		155.00	
3111.00	Anschaffung Maschinen, Geräte und Fahrzeuge	5'090.00		500.00		1'448.25	
3120.00	Ver- und Entsorgung Liegenschaften	10'145.10		11'000.00		10'779.90	
3130.00	Dienstleistungen Dritter	18'999.55		26'100.00		5'414.10	
3132.00	Honorare externe Berater, Gutachter, Fachexperten, etc.	5'271.00		5'000.00		3'906.00	
3134.00	Sachversicherungsprämien	1'775.00		1'750.00		1'739.70	
3143.00	Unterhalt übrige Tiefbauten	53'640.00		40'000.00		54'707.90	

		Rechnung 2021		Budget 2021		Rechnung 2020	
		Aufwand	Ertrag	Aufwand	Ertrag	Aufwand	Ertrag
3144.00	Unterhalt Hochbauten, Gebäude	2'997.80		5'000.00		3'275.90	
3151.00	Unterhalt Apparate, Maschinen, Fahrzeuge, Werkzeuge			500.00			
3158.10	Unterhalt immaterielle Anlagen (Software)	3'555.90		3'000.00		3'929.50	
3159.00	Unterhalt Hydrantenanlagen	10'135.60		13'000.00		9'942.20	
3180.00	Wertberichtigung auf Forderungen	-7'098.10				10'801.40	
3181.00	Tatsächliche Forderungsverluste	-.30					
3300.30	Planmässige Abschreibungen übr. Tiefbauten VV	-27.50		5'800.00		120.00	
3320.00	Planmässige Abschreibungen Informatik VV	5'898.00				5'898.05	
3320.90	Planmässige Abschreibungen übr. Immaterielle Anlagen			5'900.00			
3510.10	Einlage in SF WE, Wiederbeschaffungswert	111'435.00		111'500.00		111'435.00	
3510.50	Einlage in SF WE, Anschlussgebühren	133'096.00		20'000.00		149'488.50	
3612.04	Interne Verrechnungen	21'193.45		21'500.00		21'223.05	
3636.00	Beiträge an private Organisationen ohne Erwerbszweck	110.00		150.00		110.00	
4240.10	Wasserverkauf		104'352.50		103'000.00		116'904.95
4240.11	Grundgebühren (Wasser)		93'345.00		90'000.00		91'464.70
4240.50	Anschlussgebühren		133'096.00		20'000.00		149'488.05
4260.00	Rückerstattungen Dritter		243.20				108.40
4409.00	Interne Verrechnung von kalk. Zinsen		6'807.45		3'800.00		6'094.25
4510.10	Entnahme SF WE, Wiederbeschaffungswert		5'870.50		11'700.00		6'018.05
4612.00	Interne Verrechnungen		3'808.85		3'500.00		1'000.00
9011.10	Aufwandüberschuss Wasser		34'279.65		48'400.00		28'885.90
<b>72</b>	<b>Abwasserentsorgung</b>	<b>539'200.07</b>	<b>539'200.07</b>	<b>426'420.00</b>	<b>426'420.00</b>	<b>542'967.23</b>	<b>542'967.23</b>
<b>720</b>	<b>Abwasserentsorgung</b>	<b>539'200.07</b>	<b>539'200.07</b>	<b>426'420.00</b>	<b>426'420.00</b>	<b>542'967.23</b>	<b>542'967.23</b>
<b>7201</b>	<b>Abwasserentsorgung [Gemeindebetrieb]</b>	<b>539'200.07</b>	<b>539'200.07</b>	<b>426'420.00</b>	<b>426'420.00</b>	<b>542'967.23</b>	<b>542'967.23</b>
3130.00	Dienstleistungen Dritter			500.00			
3132.00	Honorare externe Berater, Gutachter, Fachexperten, etc.			10'000.00			
3137.00	Steuern und Abgaben	160.00					
3143.00	Unterhalt übrige Tiefbauten	30'745.25		19'000.00		7'400.80	

		Rechnung 2021		Budget 2021		Rechnung 2020	
		Aufwand	Ertrag	Aufwand	Ertrag	Aufwand	Ertrag
3144.00	Unterhalt Hochbauten, Gebäude	5'727.00					
3158.10	Unterhalt immaterielle Anlagen (Software)	2'161.15		2'000.00		2'124.45	
3180.00	Wertberichtigung auf Forderungen	-7'098.10				10'801.40	
3181.00	Tatsächliche Forderungsverluste					1.10	
3300.30	Planmässige Abschreibungen übr. Tiefbauten VV	1'504.60		9'500.00		945.90	
3320.90	Planmässige Abschreibungen übr. Immaterielle Anlagen	729.00		750.00		728.75	
3510.10	Einlage in SF WE, Wiederbeschaffungswert	143'625.00		143'700.00		143'625.00	
3510.50	Einlage in SF WE, Anschlussgebühren	154'625.00		20'000.00		184'000.00	
3612.04	Interne Verrechnungen	43'002.30		43'000.00		40'223.05	
3631.00	Beiträge an Kanton	9'877.95		9'900.00		9'462.60	
3632.20	Betriebsbeitrag an ARA Regio Grenchen	154'140.92		168'070.00		143'654.18	
4240.20	Abwasserverbrauchsgebühren		281'354.45		250'000.00		291'515.85
4240.21	Grundgebühren (Abwasser)		51'527.25		50'000.00		52'646.70
4240.50	Anschlussgebühren		154'625.00		20'000.00		184'000.00
4260.00	Rückerstattungen Dritter		329.40				
4409.00	Interne Verrechnung von kalk. Zinsen		7'147.55		3'800.00		6'636.15
4510.10	Entnahme SF WE, Wiederbeschaffungswert		2'233.60		10'250.00		1'674.65
9011.20	Aufwandüberschuss Abwasser		41'982.82		92'370.00		6'493.88
<b>73</b>	<b>Abfall</b>	<b>177'830.20</b>	<b>177'830.20</b>	<b>175'500.00</b>	<b>175'500.00</b>	<b>180'151.73</b>	<b>180'151.73</b>
<b>730</b>	<b>Abfall</b>	<b>177'830.20</b>	<b>177'830.20</b>	<b>175'500.00</b>	<b>175'500.00</b>	<b>180'151.73</b>	<b>180'151.73</b>
<b>7301</b>	<b>Abfall [Gemeindebetrieb]</b>	<b>177'830.20</b>	<b>177'830.20</b>	<b>175'500.00</b>	<b>175'500.00</b>	<b>180'151.73</b>	<b>180'151.73</b>
3101.04	Kehricht- und Grüngutmarken	4'443.40		3'750.00		3'629.12	
3130.00	Dienstleistungen Dritter	1'217.45		1'200.00		1'084.50	
3130.30	Kehrichtabfuhr	38'894.60		45'000.00		39'086.10	
3130.31	Deponiegebühr	49'287.70		53'000.00		50'857.20	
3130.32	Entsorgung	8'135.05		10'200.00		12'623.10	
3130.33	Abfuhr- u. Entsorgungskosten Grünabfuhr	44'263.20		31'000.00		39'554.40	
3134.00	Sachversicherungsprämien	39.50		50.00		39.50	

		Rechnung 2021		Budget 2021		Rechnung 2020	
		Aufwand	Ertrag	Aufwand	Ertrag	Aufwand	Ertrag
3151.30	Unterhalt Abfallanlage			500.00			
3170.00	Reisekosten und Spesen			500.00			
3180.00	Wertberichtigung auf Forderungen	-241.55				-1.85	
3181.00	Tatsächliche Forderungsverluste	166.80				216.20	
3300.90	Planmässige Abschreibungen (bish. VV, 12 J.)	221.00		250.00		221.35	
3612.04	Interne Verrechnungen	20'000.00		20'000.00		20'000.00	
3632.30	Betriebsbeitrag an Kadaversammelstelle Leuzigen	1'615.95		3'000.00		2'499.95	
4240.30	Kehrichtabfuhrgebühren		85'488.90		90'000.00		85'944.80
4240.31	Grundgebühren (Kehricht)		66'811.90		60'000.00		64'299.33
4240.32	Grüngutgebühren		19'107.95		20'000.00		24'052.60
4260.00	Rückerstattungen Dritter		5'386.50		4'500.00		4'872.90
4409.00	Interne Verrechnung von kalk. Zinsen		1'034.95		1'000.00		982.10
9010.30	Etragsüberschuss Abfall	9'787.10		7'050.00		10'342.16	
<b>74</b>	<b>Verbauungen</b>	<b>10'327.55</b>		<b>26'400.00</b>		<b>6'809.00</b>	
	<b>Nettoaufwand</b>		<b>10'327.55</b>		<b>26'400.00</b>		<b>6'809.00</b>
<b>741</b>	<b>Gewässerverbauungen</b>	<b>10'327.55</b>		<b>21'900.00</b>		<b>6'809.00</b>	
	<b>Nettoaufwand</b>		<b>10'327.55</b>		<b>21'900.00</b>		<b>6'809.00</b>
<b>7410</b>	<b>Gewässerverbauungen</b>	<b>10'327.55</b>		<b>21'900.00</b>		<b>6'809.00</b>	
3142.00	Unterhalt Wasserbau	1'321.55		13'500.00			
3631.00	Beiträge an Kanton	9'006.00		8'400.00		6'809.00	
<b>745</b>	<b>Naturgefahren</b>			<b>4'500.00</b>			
	<b>Nettoaufwand</b>				<b>4'500.00</b>		
<b>7450</b>	<b>Naturgefahren</b>			<b>4'500.00</b>			
3134.01	Einsatzkostenversicherung GVB			4'500.00			
<b>75</b>	<b>Arten- und Landschaftsschutz</b>		<b>3'264.50</b>		<b>3'300.00</b>		<b>3'264.50</b>

		Rechnung 2021		Budget 2021		Rechnung 2020	
		Aufwand	Ertrag	Aufwand	Ertrag	Aufwand	Ertrag
	<b>Nettoertrag</b>	<b>3'264.50</b>		<b>3'300.00</b>		<b>3'264.50</b>	
<b>750</b>	<b>Arten- und Landschaftsschutz</b>		<b>3'264.50</b>		<b>3'300.00</b>		<b>3'264.50</b>
	<b>Nettoertrag</b>	<b>3'264.50</b>		<b>3'300.00</b>		<b>3'264.50</b>	
<b>7500</b>	<b>Arten- und Landschaftsschutz</b>		<b>3'264.50</b>		<b>3'300.00</b>		<b>3'264.50</b>
4260.00	Rückerstattungen Dritter		3'264.50		3'300.00		3'264.50
<b>77</b>	<b>Übriger Umweltschutz</b>	<b>17'782.85</b>	<b>18'240.00</b>	<b>18'450.00</b>	<b>18'000.00</b>	<b>15'814.85</b>	<b>18'280.00</b>
	<b>Nettoaufwand</b>				<b>450.00</b>		
	<b>Nettoertrag</b>	<b>457.15</b>				<b>2'465.15</b>	
<b>771</b>	<b>Friedhof und Bestattung</b>	<b>11'211.15</b>	<b>1'940.00</b>	<b>11'350.00</b>	<b>1'500.00</b>	<b>9'507.90</b>	<b>2'580.00</b>
	<b>Nettoaufwand</b>		<b>9'271.15</b>		<b>9'850.00</b>		<b>6'927.90</b>
<b>7710</b>	<b>Friedhof und Bestattung allgemein</b>	<b>11'211.15</b>	<b>1'940.00</b>	<b>11'350.00</b>	<b>1'500.00</b>	<b>9'507.90</b>	<b>2'580.00</b>
3101.00	Betriebs- und Verbrauchsmaterial	1'988.15		1'000.00		334.60	
3110.00	Anschaffung Mobiliar und Geräte					269.45	
3120.00	Ver- und Entsorgung Liegenschaften	3'476.50		3'000.00		3'028.25	
3134.00	Sachversicherungsprämien	324.50		350.00		316.10	
3144.00	Unterhalt Hochbauten, Gebäude	5'422.00		7'000.00		5'559.50	
4260.00	Rückerstattungen Dritter		1'940.00		1'500.00		2'580.00
<b>779</b>	<b>Umweltschutz</b>	<b>6'571.70</b>	<b>16'300.00</b>	<b>7'100.00</b>	<b>16'500.00</b>	<b>6'306.95</b>	<b>15'700.00</b>
	<b>Nettoertrag</b>	<b>9'728.30</b>		<b>9'400.00</b>		<b>9'393.05</b>	
<b>7792</b>	<b>Hundetoiletten</b>	<b>6'571.70</b>	<b>16'300.00</b>	<b>7'100.00</b>	<b>16'500.00</b>	<b>6'306.95</b>	<b>15'700.00</b>
3101.00	Betriebs- und Verbrauchsmaterial	494.20		1'500.00		1'732.90	
3119.04	Anschaffung Robidog	6'077.50		5'600.00		4'574.05	
4033.00	Hundetaxen		16'300.00		16'500.00		15'700.00
<b>79</b>	<b>Raumordnung</b>	<b>8'063.00</b>		<b>9'750.00</b>		<b>7'951.00</b>	<b>3'384.22</b>



		Rechnung 2021		Budget 2021		Rechnung 2020	
		Aufwand	Ertrag	Aufwand	Ertrag	Aufwand	Ertrag
	<b>Nettoaufwand</b>		<b>8'063.00</b>		<b>9'750.00</b>		<b>4'566.78</b>
<b>790</b>	<b>Raumordnung</b>	<b>8'063.00</b>		<b>9'750.00</b>		<b>7'951.00</b>	<b>3'384.22</b>
	<b>Nettoaufwand</b>		<b>8'063.00</b>		<b>9'750.00</b>		<b>4'566.78</b>
<b>7900</b>	<b>Raumordnung allgemein</b>			<b>1'750.00</b>			
3320.90	Planmässige Abschreibungen übr. Immaterielle Anlagen			1'750.00			
<b>7906</b>	<b>Regionale Planungsgruppen</b>	<b>8'063.00</b>		<b>8'000.00</b>		<b>7'951.00</b>	<b>3'384.22</b>
3634.00	Beiträge an öffentlichen Unternehmungen	8'063.00		8'000.00		7'951.00	
4260.00	Rückerstattungen Dritter						3'384.22
<b>8</b>	<b>Volkswirtschaft</b>	<b>1'507'495.45</b>	<b>1'567'049.95</b>	<b>1'476'900.00</b>	<b>1'537'400.00</b>	<b>1'468'347.80</b>	<b>1'527'598.45</b>
	<b>Nettoertrag</b>	<b>59'554.50</b>		<b>60'500.00</b>		<b>59'250.65</b>	
<b>81</b>	<b>Landwirtschaft</b>	<b>1'837.90</b>	<b>707.50</b>	<b>2'000.00</b>	<b>500.00</b>	<b>1'634.30</b>	<b>584.45</b>
	<b>Nettoaufwand</b>		<b>1'130.40</b>		<b>1'500.00</b>		<b>1'049.85</b>
<b>811</b>	<b>Verwaltung, Vollzug und Kontrolle</b>	<b>1'837.90</b>	<b>707.50</b>	<b>2'000.00</b>	<b>500.00</b>	<b>1'634.30</b>	<b>584.45</b>
	<b>Nettoaufwand</b>		<b>1'130.40</b>		<b>1'500.00</b>		<b>1'049.85</b>
<b>8110</b>	<b>Verwaltung, Vollzug und Kontrolle</b>	<b>1'837.90</b>	<b>707.50</b>	<b>2'000.00</b>	<b>500.00</b>	<b>1'634.30</b>	<b>584.45</b>
3010.00	Löhne des Verwaltungs- und Betriebspersonals	765.00		700.00		705.00	
3170.00	Reisekosten und Spesen	62.20		100.00		94.40	
3636.02	Unt.-Kostenbeitrag an Bodenverb.-Gen. PW Felb	1'010.70		1'200.00		834.90	
4260.00	Rückerstattungen Dritter		707.50		500.00		584.45
<b>82</b>	<b>Forstwirtschaft</b>			<b>1'000.00</b>			
	<b>Nettoaufwand</b>				<b>1'000.00</b>		
<b>820</b>	<b>Forstwirtschaft</b>			<b>1'000.00</b>			
	<b>Nettoaufwand</b>				<b>1'000.00</b>		

		Rechnung 2021		Budget 2021		Rechnung 2020	
		Aufwand	Ertrag	Aufwand	Ertrag	Aufwand	Ertrag
<b>8200</b>	<b>Forstwirtschaft</b>			<b>1'000.00</b>			
3130.00	Dienstleistungen Dritter			1'000.00			
<b>87</b>	<b>Brennstoffe und Energie</b>	<b>1'505'657.55</b>	<b>1'566'342.45</b>	<b>1'473'900.00</b>	<b>1'536'900.00</b>	<b>1'466'713.50</b>	<b>1'527'014.00</b>
	<b>Nettoertrag</b>	<b>60'684.90</b>		<b>63'000.00</b>		<b>60'300.50</b>	
<b>871</b>	<b>Elektrizität</b>	<b>1'505'657.55</b>	<b>1'566'342.45</b>	<b>1'473'900.00</b>	<b>1'536'900.00</b>	<b>1'466'713.50</b>	<b>1'527'014.00</b>
	<b>Nettoertrag</b>	<b>60'684.90</b>		<b>63'000.00</b>		<b>60'300.50</b>	
<b>8710</b>	<b>Elektrizität allgemein</b>		<b>60'684.90</b>		<b>63'000.00</b>		<b>60'300.50</b>
4612.41	Gemeindeabgabe Elektrizitätsversorgung		60'684.90		63'000.00		60'300.50
<b>8711</b>	<b>Elektrizitätsnetz [Gemeindebetrieb]</b>	<b>1'505'657.55</b>	<b>1'505'657.55</b>	<b>1'473'900.00</b>	<b>1'473'900.00</b>	<b>1'466'713.50</b>	<b>1'466'713.50</b>
3010.00	Löhne des Verwaltungs- und Betriebspersonals	6'943.30		7'700.00		7'027.00	
3050.00	AG-Beiträge AHV, IV, EO, ALV	115.35		250.00		208.60	
3053.00	AG-Beiträge Unfallversicherung	101.95		150.00		102.60	
3101.41	Energieankauf	590'767.85		590'000.00		564'396.25	
3101.42	Netznutzungsentgelt Vorlieferant	365'773.90		360'000.00		350'746.80	
3101.43	Swissgrid Dienstleistungen SDL	11'127.10		10'000.00		11'082.75	
3101.46	Clearinggebühr Swissgrid	1'048.80		1'000.00		952.40	
3101.47	Förderabgabe	158'711.85		150'000.00		156'432.20	
3102.00	Drucksachen, Publikationen	30.00		100.00		60.00	
3120.00	Ver- und Entsorgung Liegenschaften	792.95		100.00		499.95	
3130.00	Dienstleistungen Dritter	37'017.55		25'400.00		44'360.80	
3131.00	Planungen und Projektierungen Dritter			5'000.00		236.25	
3132.40	Dienstleistungen Youtility AG	19'673.10		19'400.00		19'458.35	
3132.41	Dienstleistungen Gebnet AG	124'452.10		106'800.00		96'781.00	
3134.00	Sachversicherungsprämien	1'238.25		1'400.00		1'238.25	
3137.00	Steuern und Abgaben	325.00		950.00		910.00	
3143.00	Unterhalt übrige Tiefbauten			17'000.00		13'057.40	

		Rechnung 2021		Budget 2021		Rechnung 2020	
		Aufwand	Ertrag	Aufwand	Ertrag	Aufwand	Ertrag
3144.00	Unterhalt Hochbauten, Gebäude			5'000.00		12'068.35	
3158.10	Unterhalt immaterielle Anlagen (Software)	2'161.15		2'000.00		2'124.45	
3180.00	Wertberichtigung auf Forderungen	-3'836.55					
3180.40	Wertberichtigung auf Forderungen					896.20	
3181.00	Tatsächliche Forderungsverluste	1'707.90				4'971.70	
3181.40	Tatsächliche Forderungsverluste			2'000.00			
3300.30	Planmässige Abschreibungen übr. Tiefbauten VV	1'139.35		3'200.00			
3300.40	Planmässige Abschreibungen Hochbauten VV	3'297.00		5'600.00		3'298.90	
3300.90	Planmässige Abschreibungen (bish. VV, 12 J.)	12'104.00		12'100.00		12'103.90	
3320.90	Planmässige Abschreibungen übr. Immaterielle Anlagen			5'300.00			
3602.40	Gemeindeabgaben	60'684.90		63'000.00		60'300.50	
3612.04	Interne Verrechnungen	61'500.00		61'500.00		61'500.00	
4120.00	Konzessionen		1'829.00				
4240.05	Ertrag Gemeindeabgaben		60'684.90		63'000.00		60'300.50
4240.40	Energieverkauf		651'593.35		640'000.00		650'357.35
4240.41	Netznutzungsentgelt		555'164.70		590'000.00		541'170.10
4240.43	Swissgrid Dienstleistungen SDL		10'403.45		10'000.00		10'326.30
4240.47	Förderabgabe		149'560.75		150'000.00		148'438.25
4240.50	Anschlussgebühren		63'000.00		10'000.00		41'460.00
4260.40	Rückerstattungen Dritter		4'597.65		4'000.00		4'896.65
4409.00	Interne Verrechnung von kalk. Zinsen		4'678.85		3'900.00		5'560.25
4463.00	Finanzertrag von öff. Unternehmungen		1'758.00				1'758.00
4612.00	Interne Verrechnungen		2'386.90		3'000.00		2'446.10
9010.40	Etragsüberschuss Elektro	48'780.75		18'950.00		41'898.90	
<b>9</b>	<b>Finanzen und Steuern</b>	<b>1'215'474.98</b>	<b>5'111'298.31</b>	<b>645'500.00</b>	<b>4'764'870.00</b>	<b>991'880.09</b>	<b>4'817'801.25</b>
	<b>Nettoertrag</b>	<b>3'895'823.33</b>		<b>4'119'370.00</b>		<b>3'825'921.16</b>	
<b>91</b>	<b>Steuern</b>	<b>38'823.25</b>	<b>4'355'847.45</b>	<b>35'000.00</b>	<b>3'740'600.00</b>	<b>87'776.98</b>	<b>4'182'711.15</b>
	<b>Nettoertrag</b>	<b>4'317'024.20</b>		<b>3'705'600.00</b>		<b>4'094'934.17</b>	

		Rechnung 2021		Budget 2021		Rechnung 2020	
		Aufwand	Ertrag	Aufwand	Ertrag	Aufwand	Ertrag
<b>910</b>	<b>Steuern</b>	<b>38'823.25</b>	<b>4'355'847.45</b>	<b>35'000.00</b>	<b>3'740'600.00</b>	<b>87'776.98</b>	<b>4'182'711.15</b>
	<b>Nettoertrag</b>	<b>4'317'024.20</b>		<b>3'705'600.00</b>		<b>4'094'934.17</b>	
<b>9100</b>	<b>Allgemeine Gemeindesteuern</b>	<b>38'751.85</b>	<b>3'819'162.35</b>	<b>35'000.00</b>	<b>3'363'200.00</b>	<b>87'660.13</b>	<b>3'823'476.25</b>
3180.00	Wertberichtigung auf Forderungen	4'654.45				57'574.63	
3181.00	Tatsächliche Forderungsverluste	34'097.40		35'000.00		30'085.50	
4000.00	Einkommenssteuern natürliche Personen		3'192'202.35		2'870'000.00		3'130'587.10
4000.20	Nachsteuern und Bussen		4'179.50				971.50
4000.40	Aktive Steuerauscheidungen Einkommen		42'184.25		40'000.00		65'609.70
4000.50	Passive Steuerauscheidungen Einkommen		-22'081.00		-25'000.00		-15'925.60
4000.60	Pauschale Steueranrechnung natürliche Personen		-458.25				
4001.00	Vermögenssteuern natürliche Personen		331'547.40		291'000.00		289'096.85
4001.40	Aktive Steuerauscheidungen Vermögen		5'444.30		8'000.00		13'914.10
4001.50	Passive Steuerauscheidungen Vermögen		-12'548.30		-10'000.00		-7'599.85
4002.00	Quellensteuern natürliche Personen		30'876.75		30'000.00		19'773.20
4002.10	Quellensteuern aus BGSA/Grenzgänger		345.45		500.00		1'110.75
4010.00	Gewinnsteuern juristische Personen		180'909.35		170'000.00		284'585.00
4010.40	Aktive Steuerauscheidungen Gewinnsteuern		43'368.05		25'000.00		31'912.75
4010.50	Passive Steuerauscheidungen Gewinnsteuern		-5'879.50		-50'000.00		-9'141.00
4011.00	Kapitalsteuern juristische Personen		3'955.90		3'200.00		208.55
4011.40	Aktive Steuerauscheidungen Kapitalsteuern		1'702.05				207.50
4019.00	Holdingsteuern		396.35		3'500.00		705.95
4029.00	Eingang abgeschriebener Steuern		23'017.70		7'000.00		17'459.75
<b>9101</b>	<b>Sondersteuern</b>		<b>272'611.45</b>		<b>135'000.00</b>		<b>127'987.60</b>
4000.80	Lotteriegewinnsteuern						10'230.00
4022.00	Grundstückgewinnsteuern		164'061.60		50'000.00		35'053.10
4022.10	Sonderveranlagungen		108'432.85		85'000.00		77'635.15
4029.00	Eingang abgeschriebener Steuern		117.00				5'069.35
<b>9102</b>	<b>Liegenschaftssteuern</b>	<b>71.40</b>	<b>264'073.65</b>		<b>242'400.00</b>	<b>116.85</b>	<b>231'247.30</b>

		Rechnung 2021		Budget 2021		Rechnung 2020	
		Aufwand	Ertrag	Aufwand	Ertrag	Aufwand	Ertrag
3181.00	Tatsächliche Forderungsverluste	71.40				116.85	
4021.00	Liegenschaftssteuern		264'025.35		242'400.00		231'222.10
4029.00	Eingang abgeschriebener Steuern		48.30				25.20
<b>93</b>	<b>Finanz- und Lastenausgleich</b>	<b>304'743.00</b>	<b>281'227.00</b>	<b>307'500.00</b>	<b>326'100.00</b>	<b>298'375.00</b>	<b>254'496.00</b>
	<b>Nettoaufwand</b>		<b>23'516.00</b>				<b>43'879.00</b>
	<b>Nettoertrag</b>			<b>18'600.00</b>			
<b>930</b>	<b>Finanz- und Lastenausgleich</b>	<b>304'743.00</b>	<b>281'227.00</b>	<b>307'500.00</b>	<b>326'100.00</b>	<b>298'375.00</b>	<b>254'496.00</b>
	<b>Nettoaufwand</b>		<b>23'516.00</b>				<b>43'879.00</b>
	<b>Nettoertrag</b>			<b>18'600.00</b>			
<b>9300</b>	<b>Finanz- und Lastenausgleich</b>	<b>304'743.00</b>	<b>281'227.00</b>	<b>307'500.00</b>	<b>326'100.00</b>	<b>298'375.00</b>	<b>254'496.00</b>
3621.60	Lastenausgleichsbeiträge an Kanton	304'743.00		307'500.00		298'375.00	
4621.60	Zuschuss Finanzausgleich soziodemografisch		13'521.00		10'100.00		9'902.00
4622.70	Zuschuss Finanzausgleich Disparitätenabbau		267'706.00		316'000.00		244'594.00
<b>95</b>	<b>Ertragsanteile, übrige</b>		<b>33'477.05</b>		<b>24'200.00</b>		<b>24'367.60</b>
	<b>Nettoertrag</b>	<b>33'477.05</b>		<b>24'200.00</b>		<b>24'367.60</b>	
<b>950</b>	<b>Ertragsanteile, übrige</b>		<b>33'477.05</b>		<b>24'200.00</b>		<b>24'367.60</b>
	<b>Nettoertrag</b>	<b>33'477.05</b>		<b>24'200.00</b>		<b>24'367.60</b>	
<b>9500</b>	<b>Ertragsanteile, übrige</b>		<b>33'477.05</b>		<b>24'200.00</b>		<b>24'367.60</b>
4024.00	Erbschafts- und Schenkungssteuern		20'959.05		10'000.00		13'721.10
4600.00	Anteil an Direkten Bundessteuern		12'518.00		14'200.00		10'646.50
<b>96</b>	<b>Vermögens- und Schuldenverwaltung</b>	<b>106'129.02</b>	<b>198'969.31</b>	<b>87'050.00</b>	<b>136'550.00</b>	<b>91'373.18</b>	<b>355'912.75</b>
	<b>Nettoertrag</b>	<b>92'840.29</b>		<b>49'500.00</b>		<b>264'539.57</b>	
<b>961</b>	<b>Zinsen</b>	<b>26'430.46</b>	<b>130'812.66</b>	<b>25'400.00</b>	<b>83'500.00</b>	<b>26'288.93</b>	<b>111'748.15</b>
	<b>Nettoertrag</b>	<b>104'382.20</b>		<b>58'100.00</b>		<b>85'459.22</b>	

		Rechnung 2021		Budget 2021		Rechnung 2020	
		Aufwand	Ertrag	Aufwand	Ertrag	Aufwand	Ertrag
<b>9610</b>	<b>Zinsen</b>	<b>26'430.46</b>	<b>130'812.66</b>	<b>25'400.00</b>	<b>83'500.00</b>	<b>26'288.93</b>	<b>111'748.15</b>
3181.01	Abschreibungen (Verzugszinsen NESKO)	1'133.75		1'600.00		989.60	
3401.00	Verzinsung kurzfristige Finanzverbindlichkeiten	3'046.91				250.78	
3406.00	Verzinsung langfristige Finanzverbindlichkeiten			700.00		1'500.55	
3409.01	Zinsen auf Sonderrechnungen	144.40		600.00		580.25	
3409.90	Interne Verrechnungen von kalk. Zinsen Gemeindewerke	19'668.80		12'500.00		19'272.75	
3499.00	Vergütungszinsen (NESKO)	2'436.60		10'000.00		3'695.00	
4400.00	Zinsen flüssige Mittel		44.01				
4401.00	Zinsen Forderungen und Konkordate		66.45		100.00		60.55
4401.01	Verzugszinsen (Nesko)		11'849.85		19'000.00		19'934.70
4407.00	Zinsen langfristige Finanzanlagen		1'310.00		700.00		1'130.55
4463.00	Finanzertrag von öff. Unternehmungen		107'680.00		53'900.00		80'760.00
4940.00	Interne Verrechnung von kalk. Zinsen und Zinsaufwand		9'862.35		9'800.00		9'862.35
<b>963</b>	<b>Liegenschaften des Finanzvermögens</b>	<b>75'835.40</b>	<b>60'151.65</b>	<b>61'650.00</b>	<b>53'050.00</b>	<b>66'334.85</b>	<b>233'044.60</b>
	<b>Nettoaufwand</b>		<b>15'683.75</b>		<b>8'600.00</b>		
	<b>Nettoertrag</b>					<b>166'709.75</b>	
<b>9630</b>	<b>Liegenschaften des Finanzvermögens</b>	<b>75'835.40</b>	<b>60'151.65</b>	<b>61'650.00</b>	<b>53'050.00</b>	<b>66'334.85</b>	<b>233'044.60</b>
3101.00	Betriebs- und Verbrauchsmaterial	140.10		600.00			
3120.00	Ver- und Entsorgung Liegenschaften	1'389.50		1'400.00		1'463.10	
3130.00	Dienstleistungen Dritter					500.00	
3134.00	Sachversicherungsprämien	1'030.20		1'050.00		1'009.30	
3144.00	Unterhalt Hochbauten, Gebäude	8'103.55		2'000.00		7'378.95	
3441.00	Wertberichtigung Sachanlagen FV	7'840.00					
3893.00	Einlage in SF WE Liegenschaften FV	38'812.00		38'800.00		38'812.00	
3910.00	Interne Verrechnung von Dienstleistungen	3'000.00		3'000.00		3'000.00	
3930.00	Interne Verrechnungen Betriebs- und Verbrauchsmaterial	5'657.70		5'000.00		4'309.15	
3940.00	Interne Verrechnung von kalk. Zinsen und Zinsaufwand	9'862.35		9'800.00		9'862.35	
4260.00	Rückerstattungen Dritter		70.95				

		Rechnung 2021		Budget 2021		Rechnung 2020	
		Aufwand	Ertrag	Aufwand	Ertrag	Aufwand	Ertrag
4411.00	Gewinne aus Verkäufen Grundstücke FV						74'000.00
4430.00	Mietzinse Oberdorfstrasse 2, 2a		43'704.00		45'900.00		43'704.00
4430.01	Pachtzinse		5'101.65		5'150.00		5'101.65
4443.00	Markwertanpassungen Liegenschaften FV		3'171.50				
4893.00	Entnahmen aus Vorfinanzierungen des EK		8'103.55		2'000.00		7'378.95
4896.00	Auflösung Neubewertungsreserve						102'860.00
<b>969</b>	<b>Finanzvermögen</b>	<b>3'863.16</b>	<b>8'005.00</b>			<b>-1'250.60</b>	<b>11'120.00</b>
	<b>Nettoertrag</b>	<b>4'141.84</b>				<b>12'370.60</b>	
<b>9690</b>	<b>Finanzvermögen</b>	<b>3'863.16</b>	<b>8'005.00</b>			<b>-1'250.60</b>	<b>11'120.00</b>
3180.00	Wertberichtigung auf Forderungen	1'112.75				-1'253.95	
3181.00	Tatsächliche Forderungsverluste	1'591.41				3.35	
3440.00	Marktwertanpassung Wertschriften	1'159.00					
4440.00	Marktwertanpassung Wertschriften		8'005.00				11'120.00
<b>97</b>	<b>Rückverteilungen</b>		<b>177.50</b>		<b>300.00</b>		<b>313.75</b>
	<b>Nettoertrag</b>	<b>177.50</b>		<b>300.00</b>		<b>313.75</b>	
<b>971</b>	<b>Rückverteilungen aus CO2-Abgabe</b>		<b>177.50</b>		<b>300.00</b>		<b>313.75</b>
	<b>Nettoertrag</b>	<b>177.50</b>		<b>300.00</b>		<b>313.75</b>	
<b>9710</b>	<b>Rückverteilung aus CO2-Abgabe</b>		<b>177.50</b>		<b>300.00</b>		<b>313.75</b>
4699.00	Rückverteilung CO2-Abgabe		177.50		300.00		313.75
<b>99</b>	<b>Nicht aufgeteilte Posten</b>	<b>765'779.71</b>	<b>241'600.00</b>	<b>215'950.00</b>	<b>537'120.00</b>	<b>514'354.93</b>	
	<b>Nettoaufwand</b>		<b>524'179.71</b>				<b>514'354.93</b>
	<b>Nettoertrag</b>			<b>321'170.00</b>			
<b>990</b>	<b>Nicht aufgeteilte Posten</b>	<b>685'679.71</b>		<b>135'850.00</b>		<b>514'354.93</b>	
	<b>Nettoaufwand</b>		<b>685'679.71</b>		<b>135'850.00</b>		<b>514'354.93</b>

		Rechnung 2021		Budget 2021		Rechnung 2020	
		Aufwand	Ertrag	Aufwand	Ertrag	Aufwand	Ertrag
<b>9900</b>	<b>Nicht aufgeteilte Posten</b>					<b>2.00</b>	
3301.40	Ausserplanmässige Abschreibungen Sachanlagen					2.00	
<b>9901</b>	<b>Abschreibung bestehendes Verwaltungsvermögen</b>	<b>135'814.00</b>		<b>135'850.00</b>		<b>135'813.50</b>	
3300.90	Planmässige Abschreibungen (bish. VV, 12 J.)	135'814.00		135'850.00		135'813.50	
<b>9902</b>	<b>SF Vorfinanzierung Liegenschaften VV Allg. Haushalt</b>	<b>549'865.71</b>				<b>378'539.43</b>	
3893.01	Einlage in Vorfinanzierungen	549'865.71				378'539.43	
<b>995</b>	<b>Neutrale Aufwendungen und Erträge</b>	<b>80'100.00</b>	<b>241'600.00</b>	<b>80'100.00</b>	<b>241'600.00</b>		
	<b>Nettoertrag</b>	<b>161'500.00</b>		<b>161'500.00</b>			
<b>9950</b>	<b>Neutrale Aufwendungen und Erträge</b>	<b>80'100.00</b>	<b>241'600.00</b>	<b>80'100.00</b>	<b>241'600.00</b>		
3896.00	Einlage in Schwankungsreserve	80'100.00		80'100.00			
4896.00	Auflösung Neubewertungsreserve		241'600.00		241'600.00		
<b>999</b>	<b>Abschluss</b>				<b>295'520.00</b>		
	<b>Nettoertrag</b>			<b>295'520.00</b>			
<b>9990</b>	<b>Abschluss</b>				<b>295'520.00</b>		
9001.00	Aufwandüberschuss				295'520.00		



## 12.3 Erfolgsrechnung nach Sachgruppen

		Rechnung 2021		Budget 2021		Rechnung 2020	
		Aufwand	Ertrag	Aufwand	Ertrag	Aufwand	Ertrag
	<b>Erfolgsrechnung</b>	<b>8'483'409.82</b>	<b>8'483'409.82</b>	<b>7'836'340.00</b>	<b>7'836'340.00</b>	<b>8'102'613.71</b>	<b>8'102'613.71</b>
<b>3</b>	<b>Aufwand</b>	<b>8'424'841.97</b>		<b>7'810'340.00</b>		<b>8'050'372.65</b>	
<b>30</b>	<b>Personalaufwand</b>	<b>806'722.60</b>		<b>812'250.00</b>		<b>785'982.90</b>	
<b>300</b>	<b>Behörden und Kommissionen</b>	<b>70'492.00</b>		<b>73'500.00</b>		<b>68'432.90</b>	
3000.00	Löhne, Tag- und Sitzungsgelder an Behörden und Kommissionen	70'492.00		73'500.00		68'432.90	
<b>301</b>	<b>Löhne des Verwaltungs- und Betriebspersonals</b>	<b>609'559.05</b>		<b>613'500.00</b>		<b>615'028.30</b>	
3010.00	Löhne des Verwaltungs- und Betriebspersonals	619'469.25		613'500.00		626'714.70	
3010.09	Taggelder von Versicherungen	-9'910.20				-11'686.40	
<b>305</b>	<b>Arbeitgeberbeiträge</b>	<b>111'212.95</b>		<b>101'950.00</b>		<b>93'057.45</b>	
3050.00	AG-Beiträge AHV, IV, EO, ALV	65'243.80		51'450.00		49'668.05	
3052.00	AG-Beiträge Pensionskasse	37'155.95		41'500.00		34'780.75	
3053.00	AG-Beiträge Unfallversicherung	3'730.60		3'950.00		3'799.70	
3055.00	AG-Beiträge Krankentaggeldversicherung	5'082.60		5'050.00		4'808.95	
<b>309</b>	<b>Übriger Personalaufwand</b>	<b>15'458.60</b>		<b>23'300.00</b>		<b>9'464.25</b>	
3090.00	Aus- und Weiterbildungskosten Personal	7'347.30		21'600.00		8'937.40	
3091.00	Personalwerbung	7'515.05				430.80	
3099.00	Übriger Personalaufwand	596.25		1'700.00		96.05	
<b>31</b>	<b>Sach- und übriger Betriebsaufwand</b>	<b>2'509'181.53</b>		<b>2'514'220.00</b>		<b>2'468'657.51</b>	
<b>310</b>	<b>Material- und Warenaufwand</b>	<b>1'292'743.70</b>		<b>1'299'400.00</b>		<b>1'241'423.37</b>	
3100.00	Büromaterial	3'651.85		8'700.00		4'643.95	

		Rechnung 2021		Budget 2021		Rechnung 2020	
		Aufwand	Ertrag	Aufwand	Ertrag	Aufwand	Ertrag
3101.00	Betriebs- und Verbrauchsmaterial	29'556.60		27'650.00		27'495.20	
3101.01	Strassensignale	5'443.35		7'500.00		1'728.45	
3101.02	Treib- & Schmierstoffe	4'354.60		7'000.00		3'439.10	
3101.03	Generalabonnemente SBB	28'000.00		28'000.00		28'000.00	
3101.04	Kehricht- und Grüngutmarken	4'443.40		3'750.00		3'629.12	
3101.41	Energieankauf	590'767.85		590'000.00		564'396.25	
3101.42	Netznutzungsentgelt Vorlieferant	365'773.90		360'000.00		350'746.80	
3101.43	Swissgrid Dienstleistungen SDL	11'127.10		10'000.00		11'082.75	
3101.46	Clearinggebühr Swissgrid	1'048.80		1'000.00		952.40	
3101.47	Förderabgabe	158'711.85		150'000.00		156'432.20	
3102.00	Drucksachen, Publikationen	18'372.15		19'600.00		10'805.85	
3102.01	Fotokopierkosten	4'729.60		4'200.00		5'856.60	
3102.02	Aufwand Archer Dorf-Zytig	14'262.35		14'500.00		15'800.70	
3103.00	Fachliteratur, Zeitschriften	870.00		1'150.00		847.20	
3103.01	Bücher für Schulbibliothek	3'003.55		3'000.00		3'000.05	
3103.02	Pläne			500.00		155.00	
3104.00	Schulmaterial und Lehrmittel	31'305.80		41'950.00		36'132.70	
3104.01	Werkmaterial	7'617.70		9'850.00		9'585.50	
3105.00	Lebensmittel	5'814.85		7'000.00		3'281.35	
3106.00	Medizinisches Material	588.20		400.00		90.00	
3109.00	Übriger Material- und Warenaufwand	288.45		500.00		360.45	
3109.01	Feuerwerk Bundesfeier	3'011.75		3'150.00		2'961.75	
<b>311</b>	<b>Nicht aktivierbare Anlagen</b>	<b>89'899.15</b>		<b>96'750.00</b>		<b>117'051.00</b>	
3110.00	Anschaffung Mobiliar und Geräte	23'031.05		29'600.00		15'210.90	
3111.00	Anschaffung Maschinen, Geräte und Fahrzeuge	6'018.35		3'000.00		21'002.40	
3112.00	Dienstkleider	777.50		800.00		676.05	
3113.00	Anschaffungen IT-Geräte und Apparate	41'207.95		44'300.00		54'042.85	
3118.00	Anschaffungen Software und Lizenzen	-192.50				1'000.00	
3119.00	Anschaffungen Mobiliar und Spielzeuge	8'135.20		8'600.00		17'849.10	
3119.01	Anschaffungen Musikinstrumente	2'657.10		2'850.00		1'085.05	

		Rechnung 2021		Budget 2021		Rechnung 2020	
		Aufwand	Ertrag	Aufwand	Ertrag	Aufwand	Ertrag
3119.02	Anschaffungen Turn- und Sportmaterial	2'187.00		2'000.00		1'610.60	
3119.04	Anschaffung Robidog	6'077.50		5'600.00		4'574.05	
<b>312</b>	<b>Ver- und Entsorgung Liegenschaften Verwaltungsvermögen</b>	<b>126'666.70</b>		<b>127'200.00</b>		<b>118'448.35</b>	
3120.00	Ver- und Entsorgung Liegenschaften	104'701.60		100'200.00		96'387.60	
3120.01	Strom für Strassenbeleuchtung	16'247.65		22'000.00		16'955.20	
3120.02	Ver- und Entsorgung Brunnen	5'717.45		5'000.00		5'105.55	
<b>313</b>	<b>Dienstleistungen und Honorare</b>	<b>576'221.47</b>		<b>483'050.00</b>		<b>473'053.21</b>	
3130.00	Dienstleistungen Dritter	122'071.72		104'450.00		104'591.26	
3130.01	Bundesfeier	3'899.05		4'700.00		30.00	
3130.30	Kehrrichtabfuhr	38'894.60		45'000.00		39'086.10	
3130.31	Deponiegebühr	49'287.70		53'000.00		50'857.20	
3130.32	Entsorgung	8'135.05		10'200.00		12'623.10	
3130.33	Abfuhr- u. Entsorgungskosten Grünabfuhr	44'263.20		31'000.00		39'554.40	
3131.00	Planungen und Projektierungen Dritter	5'102.05		7'000.00		236.25	
3132.00	Honorare externe Berater, Gutachter, Fachexperten, etc.	130'123.85		63'000.00		79'076.80	
3132.40	Dienstleistungen Youtility AG	19'673.10		19'400.00		19'458.35	
3132.41	Dienstleistungen Gebnet AG	124'452.10		106'800.00		96'781.00	
3134.00	Sachversicherungsprämien	24'222.00		25'650.00		24'607.75	
3134.01	Einsatzkostenversicherung GVB			4'500.00			
3136.00	Honorare privatärztliche Tätigkeit	1'270.60		2'400.00		929.55	
3137.00	Steuern und Abgaben	4'826.45		5'950.00		5'221.45	
<b>314</b>	<b>Baulicher Unterhalt und betrieblicher Unterhalt</b>	<b>232'667.85</b>		<b>259'200.00</b>		<b>216'753.80</b>	
3141.00	Unterhalt Strassen / Verkehrswege	56'154.85		50'000.00		45'733.20	
3141.01	Unterhalt Strassenbeleuchtung	11'624.75		12'000.00		3'765.30	
3142.00	Unterhalt Wasserbau	1'321.55		13'500.00			
3143.00	Unterhalt übrige Tiefbauten	84'385.25		76'000.00		75'166.10	
3144.00	Unterhalt Hochbauten, Gebäude	78'281.45		105'500.00		89'631.15	

		Rechnung 2021		Budget 2021		Rechnung 2020	
		Aufwand	Ertrag	Aufwand	Ertrag	Aufwand	Ertrag
3149.00	Unterhalt übrige Sachanlagen	900.00		2'200.00		2'458.05	
<b>315</b>	<b>Unterhalt Mobilien u.immater.Anlagen</b>	<b>139'854.20</b>		<b>160'500.00</b>		<b>159'451.15</b>	
3150.00	Unterhalt Büromöbel und -geräte			500.00			
3151.00	Unterhalt Apparate, Maschinen, Fahrzeuge, Werkzeuge	22'714.20		27'700.00		16'867.15	
3151.30	Unterhalt Abfallanlage			500.00			
3153.00	Unterhalt Informatik (Hardware)	506.30		4'500.00		4'804.70	
3158.00	Unterhalt immaterielle Anlagen (Software)	98'619.90		107'300.00		119'658.70	
3158.10	Unterhalt immaterielle Anlagen (Software)	7'878.20		7'000.00		8'178.40	
3159.00	Unterhalt Hydrantenanlagen	10'135.60		13'000.00		9'942.20	
<b>316</b>	<b>Mieten, Leasing, Pachten, Benützungsggeb.</b>	<b>6'765.90</b>		<b>7'100.00</b>		<b>6'319.30</b>	
3160.00	Raummiete Tagesschule	1'500.00		1'500.00		1'500.00	
3161.00	Mieten, Benützungskosten Anlagen	5'265.90		5'600.00		4'819.30	
<b>317</b>	<b>Spesenentschädigungen</b>	<b>7'930.60</b>		<b>22'320.00</b>		<b>8'254.40</b>	
3170.00	Reisekosten und Spesen	6'465.00		9'550.00		5'546.70	
3171.00	Exkursionen, Schulreisen, Lager	1'465.60		12'770.00		2'707.70	
<b>318</b>	<b>Wertberichtigungen auf Forderungen</b>	<b>26'261.26</b>		<b>38'600.00</b>		<b>115'202.13</b>	
3180.00	Wertberichtigung auf Forderungen	-12'507.10				77'921.63	
3180.40	Wertberichtigung auf Forderungen					896.20	
3181.00	Tatsächliche Forderungsverluste	37'634.61		35'000.00		35'394.70	
3181.01	Abschreibungen (Verzugszinsen NESKO)	1'133.75		1'600.00		989.60	
3181.40	Tatsächliche Forderungsverluste			2'000.00			
<b>319</b>	<b>Verschiedener Betriebsaufwand</b>	<b>10'170.70</b>		<b>20'100.00</b>		<b>12'700.80</b>	
3199.00	Gemeinderatskredit	10'170.70		20'100.00		12'700.80	
<b>33</b>	<b>Abschreibungen Verwaltungsvermögen</b>	<b>225'646.15</b>		<b>299'150.00</b>		<b>208'885.40</b>	

		Rechnung 2021		Budget 2021		Rechnung 2020	
		Aufwand	Ertrag	Aufwand	Ertrag	Aufwand	Ertrag
<b>330</b>	<b>Sachanlagen VV</b>	<b>182'394.35</b>		<b>230'350.00</b>		<b>178'514.25</b>	
3300.10	Planmässige Abschreibungen Strassen / Verkehrswege VV	1'726.45		13'000.00		577.30	
3300.30	Planmässige Abschreibungen übr. Tiefbauten VV	14'311.45		30'200.00		12'761.10	
3300.40	Planmässige Abschreibungen Hochbauten VV	12'602.45		33'300.00		11'419.55	
3300.60	Planmässige Abschreibungen Mobilien VV	5'615.00		5'650.00		5'615.55	
3300.90	Planmässige Abschreibungen (bish. VV, 12 J.)	148'139.00		148'200.00		148'138.75	
3301.40	Ausserplanmässige Abschreibungen Sachanlagen					2.00	
<b>332</b>	<b>Abschreibungen immaterielle Anlagen</b>	<b>43'251.80</b>		<b>68'800.00</b>		<b>30'371.15</b>	
3320.00	Planmässige Abschreibungen Informatik VV	19'375.00		40'500.00		19'375.60	
3320.90	Planmässige Abschreibungen übr. Immaterielle Anlagen	23'876.80		28'300.00		10'995.55	
<b>34</b>	<b>Finanzaufwand</b>	<b>34'295.71</b>		<b>23'800.00</b>		<b>25'299.33</b>	
<b>340</b>	<b>Zinsaufwand</b>	<b>22'860.11</b>		<b>13'800.00</b>		<b>21'604.33</b>	
3401.00	Verzinsung kurzfristige Finanzverbindlichkeiten	3'046.91				250.78	
3406.00	Verzinsung langfristige Finanzverbindlichkeiten			700.00		1'500.55	
3409.01	Zinsen auf Sonderrechnungen	144.40		600.00		580.25	
3409.90	Interne Verrechnungen von kalk. Zinsen Gemeindewerke	19'668.80		12'500.00		19'272.75	
<b>344</b>	<b>Wertberichtigungen Anlagen FV</b>	<b>8'999.00</b>					
3440.00	Marktwertanpassung Wertschriften	1'159.00					
3441.00	Wertberichtigung Sachanlagen FV	7'840.00					
<b>349</b>	<b>Verschiedener Finanzaufwand</b>	<b>2'436.60</b>		<b>10'000.00</b>		<b>3'695.00</b>	
3499.00	Vergütungszinsen (NESKO)	2'436.60		10'000.00		3'695.00	
<b>35</b>	<b>Einlagen in Fonds und Spezialfinanzierungen</b>	<b>542'781.00</b>		<b>295'200.00</b>		<b>588'548.50</b>	
<b>351</b>	<b>Einlagen in Fonds u.Spez.fin.im EK</b>	<b>542'781.00</b>		<b>295'200.00</b>		<b>588'548.50</b>	
3510.10	Einlage in SF WE, Wiederbeschaffungswert	255'060.00		255'200.00		255'060.00	

		Rechnung 2021		Budget 2021		Rechnung 2020	
		Aufwand	Ertrag	Aufwand	Ertrag	Aufwand	Ertrag
3510.50	Einlage in SF WE, Anschlussgebühren	287'721.00		40'000.00		333'488.50	
<b>36</b>	<b>Transferaufwand</b>	<b>3'617'917.22</b>		<b>3'728'020.00</b>		<b>3'537'476.08</b>	
<b>360</b>	<b>Ertragsanteile an Dritte</b>	<b>60'684.90</b>		<b>63'000.00</b>		<b>60'300.50</b>	
3602.40	Gemeindeabgaben	60'684.90		63'000.00		60'300.50	
<b>361</b>	<b>Entschädigungen an Gemeinwesen</b>	<b>2'421'928.50</b>		<b>2'441'200.00</b>		<b>2'326'969.55</b>	
3611.00	Entschädigungen an Kanton	1'316'995.70		1'386'600.00		1'282'541.10	
3612.00	Entschädigungen an Gemeinden und Gemeindeverbände	63'955.15		67'800.00		56'357.95	
3612.01	Betriebskosten OSZ Arch	279'255.80		303'200.00		272'844.90	
3612.02	Lehrerbesoldung OSZ Arch	365'928.25		323'100.00		369'289.40	
3612.03	Schulkosten IFB Schulkreis Büren a.A.	163'435.10		156'000.00		155'020.10	
3612.04	Interne Verrechnungen	145'695.75		146'000.00		142'946.10	
3612.05	Schulkosten externe Schulen	86'662.75		58'500.00		47'970.00	
<b>362</b>	<b>Finanz- und Lastenausgleich</b>	<b>304'743.00</b>		<b>307'500.00</b>		<b>298'375.00</b>	
3621.60	Lastenausgleichsbeiträge an Kanton	304'743.00		307'500.00		298'375.00	
<b>363</b>	<b>Beiträge an Gemeinwesen und Dritte</b>	<b>830'560.82</b>		<b>916'320.00</b>		<b>851'831.03</b>	
3631.00	Beiträge an Kanton	421'799.95		425'000.00		391'554.60	
3631.60	Lastenausgleich öffentlicher Verkehr	130'710.00		157'000.00		154'810.00	
3632.00	Beiträge an Gemeinden und Gemeindeverbände	41'107.65		60'500.00		66'570.00	
3632.20	Betriebsbeitrag an ARA Regio Grenchen	154'140.92		168'070.00		143'654.18	
3632.30	Betriebsbeitrag an Kadaversammelstelle Leuzigen	1'615.95		3'000.00		2'499.95	
3634.00	Beiträge an öffentlichen Unternehmungen	9'715.50		11'550.00		11'461.10	
3636.00	Beiträge an private Organisationen ohne Erwerbszweck	16'780.80		16'250.00		17'001.80	
3636.01	Beitrag an Volkshochschule Grenchen	1'700.00		1'700.00		1'600.00	
3636.02	Unt.-Kostenbeitrag an Bodenverb.-Gen. PW Felb	1'010.70		1'200.00		834.90	
3637.00	Beiträge an private Haushalte	51'979.35		72'050.00		61'844.50	

		Rechnung 2021		Budget 2021		Rechnung 2020	
		Aufwand	Ertrag	Aufwand	Ertrag	Aufwand	Ertrag
<b>38</b>	<b>Ausserordentlicher Aufwand</b>	<b>668'777.71</b>		<b>118'900.00</b>		<b>417'351.43</b>	
<b>389</b>	<b>Einlagen in das Eigenkapital</b>	<b>668'777.71</b>		<b>118'900.00</b>		<b>417'351.43</b>	
3893.00	Einlage in SF WE Liegenschaften FV	38'812.00		38'800.00		38'812.00	
3893.01	Einlage in Vorfinanzierungen	549'865.71				378'539.43	
3896.00	Einlage in Schwankungsreserve	80'100.00		80'100.00			
<b>39</b>	<b>Interne Verrechnungen</b>	<b>19'520.05</b>		<b>18'800.00</b>		<b>18'171.50</b>	
<b>391</b>	<b>Dienstleistungen</b>	<b>3'000.00</b>		<b>3'000.00</b>		<b>3'000.00</b>	
3910.00	Interne Verrechnung von Dienstleistungen	3'000.00		3'000.00		3'000.00	
<b>393</b>	<b>Betriebs- und Verwaltungskosten</b>	<b>6'657.70</b>		<b>6'000.00</b>		<b>5'309.15</b>	
3930.00	Interne Verrechnungen Betriebs- und Verbrauchsmaterial	6'657.70		6'000.00		5'309.15	
<b>394</b>	<b>Kalk.Zinsen u.Finanzaufwand</b>	<b>9'862.35</b>		<b>9'800.00</b>		<b>9'862.35</b>	
3940.00	Interne Verrechnung von kalk. Zinsen und Zinsaufwand	9'862.35		9'800.00		9'862.35	
<b>4</b>	<b>Ertrag</b>		<b>8'407'147.35</b>		<b>7'400'050.00</b>		<b>8'067'233.93</b>
<b>40</b>	<b>Fiskalertrag</b>		<b>4'393'106.50</b>		<b>3'767'100.00</b>		<b>4'212'132.25</b>
<b>400</b>	<b>Direkte Steuern natürliche Personen</b>		<b>3'571'692.45</b>		<b>3'204'500.00</b>		<b>3'507'767.75</b>
4000.00	Einkommenssteuern natürliche Personen		3'192'202.35		2'870'000.00		3'130'587.10
4000.20	Nachsteuern und Bussen		4'179.50				971.50
4000.40	Aktive Steuerauscheidungen Einkommen		42'184.25		40'000.00		65'609.70
4000.50	Passive Steuerauscheidungen Einkommen		-22'081.00		-25'000.00		-15'925.60
4000.60	Pauschale Steueranrechnung natürliche Personen		-458.25				
4000.80	Lotteriegewinnsteuern						10'230.00
4001.00	Vermögenssteuern natürliche Personen		331'547.40		291'000.00		289'096.85
4001.40	Aktive Steuerauscheidungen Vermögen		5'444.30		8'000.00		13'914.10

		Rechnung 2021		Budget 2021		Rechnung 2020	
		Aufwand	Ertrag	Aufwand	Ertrag	Aufwand	Ertrag
4001.50	Passive Steuerauscheidungen Vermögen		-12'548.30		-10'000.00		-7'599.85
4002.00	Quellensteuern natürliche Personen		30'876.75		30'000.00		19'773.20
4002.10	Quellensteuern aus BGSA/Grenzgänger		345.45		500.00		1'110.75
<b>401</b>	<b>Direkte Steuern juristische Personen</b>		<b>224'452.20</b>		<b>151'700.00</b>		<b>308'478.75</b>
4010.00	Gewinnsteuern juristische Personen		180'909.35		170'000.00		284'585.00
4010.40	Aktive Steuerauscheidungen Gewinnsteuern		43'368.05		25'000.00		31'912.75
4010.50	Passive Steuerauscheidungen Gewinnsteuern		-5'879.50		-50'000.00		-9'141.00
4011.00	Kapitalsteuern juristische Personen		3'955.90		3'200.00		208.55
4011.40	Aktive Steuerauscheidungen Kapitalsteuern		1'702.05				207.50
4019.00	Holdingsteuern		396.35		3'500.00		705.95
<b>402</b>	<b>Übrige direkte Steuern</b>		<b>580'661.85</b>		<b>394'400.00</b>		<b>380'185.75</b>
4021.00	Liegenschaftssteuern		264'025.35		242'400.00		231'222.10
4022.00	Grundstückgewinnsteuern		164'061.60		50'000.00		35'053.10
4022.10	Sonderveranlagungen		108'432.85		85'000.00		77'635.15
4024.00	Erbschafts- und Schenkungssteuern		20'959.05		10'000.00		13'721.10
4029.00	Eingang abgeschriebener Steuern		23'183.00		7'000.00		22'554.30
<b>403</b>	<b>Besitz- und Aufwandsteuern</b>		<b>16'300.00</b>		<b>16'500.00</b>		<b>15'700.00</b>
4033.00	Hundetaxen		16'300.00		16'500.00		15'700.00
<b>41</b>	<b>Regalien und Konzessionen</b>		<b>2'321.05</b>				
<b>412</b>	<b>Konzessionen</b>		<b>2'321.05</b>				
4120.00	Konzessionen		2'321.05				
<b>42</b>	<b>Entgelte</b>		<b>2'701'560.77</b>		<b>2'317'900.00</b>		<b>2'681'129.65</b>
<b>421</b>	<b>Gebühren für Amtshandlungen</b>		<b>54'452.82</b>		<b>36'500.00</b>		<b>42'710.10</b>
4210.00	Gebühren für Amtshandlungen		6'987.82		5'500.00		5'286.30



		Rechnung 2021		Budget 2021		Rechnung 2020	
		Aufwand	Ertrag	Aufwand	Ertrag	Aufwand	Ertrag
4210.01	Gebühren für Amtshandlungen (Einbürgerungen)						3'675.00
4210.02	Gebühren für Amtshandlungen (Bauabteilung)		37'694.90		20'000.00		21'898.80
4210.03	Gebühren für Amtshandlungen (EWK/FK)		9'770.10		11'000.00		11'850.00
<b>423</b>	<b>Schul- und Kursgelder</b>		<b>10'903.50</b>		<b>20'000.00</b>		<b>14'780.15</b>
4230.00	Elternbeiträge Tagesschule		10'903.50		20'000.00		14'780.15
<b>424</b>	<b>Benützungsgebühren u.Dienstleistungen</b>		<b>2'506'629.30</b>		<b>2'180'400.00</b>		<b>2'534'851.48</b>
4240.00	Benützungsgebühren und Dienstleistungen		26'513.20		14'400.00		22'482.00
4240.05	Ertrag Gemeindeabgaben		60'684.90		63'000.00		60'300.50
4240.10	Wasserverkauf		104'352.50		103'000.00		116'904.95
4240.11	Grundgebühren (Wasser)		93'345.00		90'000.00		91'464.70
4240.20	Abwasserverbrauchsgebühren		281'354.45		250'000.00		291'515.85
4240.21	Grundgebühren (Abwasser)		51'527.25		50'000.00		52'646.70
4240.30	Kehrichtabfuhrgebühren		85'488.90		90'000.00		85'944.80
4240.31	Grundgebühren (Kehricht)		66'811.90		60'000.00		64'299.33
4240.32	Grüngutgebühren		19'107.95		20'000.00		24'052.60
4240.40	Energieverkauf		651'593.35		640'000.00		650'357.35
4240.41	Netznutzungsentgelt		555'164.70		590'000.00		541'170.10
4240.43	Swissgrid Dienstleistungen SDL		10'403.45		10'000.00		10'326.30
4240.47	Förderabgabe		149'560.75		150'000.00		148'438.25
4240.50	Anschlussgebühren		350'721.00		50'000.00		374'948.05
<b>425</b>	<b>Erlös aus Verkäufen</b>		<b>21'278.00</b>		<b>24'000.00</b>		<b>11'766.00</b>
4250.00	Verkauf Generalabonnemente SBB		21'278.00		24'000.00		11'766.00
<b>426</b>	<b>Rückerstattungen</b>		<b>84'082.15</b>		<b>50'000.00</b>		<b>71'311.92</b>
4260.00	Rückerstattungen Dritter		71'204.50		40'500.00		58'625.37
4260.01	Sponsoring Feuerwerk		3'870.00		2'000.00		
4260.02	Ertrag Archer Dorf-Zytig		4'410.00		3'500.00		7'789.90
4260.40	Rückerstattungen Dritter		4'597.65		4'000.00		4'896.65

		Rechnung 2021		Budget 2021		Rechnung 2020	
		Aufwand	Ertrag	Aufwand	Ertrag	Aufwand	Ertrag
<b>427</b>	<b>Bussen</b>		<b>24'215.00</b>		<b>7'000.00</b>		<b>5'710.00</b>
4270.00	Bussen		24'215.00		7'000.00		5'710.00
<b>44</b>	<b>Finanzertrag</b>		<b>246'409.26</b>		<b>183'100.00</b>		<b>299'311.20</b>
<b>440</b>	<b>Zinsertrag</b>		<b>32'939.11</b>		<b>32'300.00</b>		<b>40'398.55</b>
4400.00	Zinsen flüssige Mittel		44.01				
4401.00	Zinsen Forderungen und Konkordate		66.45		100.00		60.55
4401.01	Verzugszinsen (Nesko)		11'849.85		19'000.00		19'934.70
4407.00	Zinsen langfristige Finanzanlagen		1'310.00		700.00		1'130.55
4409.00	Interne Verrechnung von kalk. Zinsen		19'668.80		12'500.00		19'272.75
<b>441</b>	<b>Realisierte Gewinne FV</b>						<b>74'000.00</b>
4411.00	Gewinne aus Verkäufen Grundstücke FV						74'000.00
<b>443</b>	<b>Liegenschaftenertrag FV</b>		<b>48'805.65</b>		<b>51'050.00</b>		<b>48'805.65</b>
4430.00	Mietzinse Oberdorfstrasse 2, 2a		43'704.00		45'900.00		43'704.00
4430.01	Pachtzinse		5'101.65		5'150.00		5'101.65
<b>444</b>	<b>Wertberichtigungen Anlagen FV</b>		<b>11'176.50</b>				<b>11'120.00</b>
4440.00	Marktwertanpassung Wertschriften		8'005.00				11'120.00
4443.00	Marktwertanpassungen Liegenschaften FV		3'171.50				
<b>446</b>	<b>Finanzertrag von öffentlichen Unternehmungen</b>		<b>109'438.00</b>		<b>53'900.00</b>		<b>82'518.00</b>
4463.00	Finanzertrag von öff. Unternehmungen		109'438.00		53'900.00		82'518.00
<b>447</b>	<b>Liegenschaftenertrag VV</b>		<b>44'050.00</b>		<b>45'850.00</b>		<b>42'469.00</b>
4470.00	Pacht- und Mietzinse Liegenschaften VV		42'525.00		42'050.00		41'669.00
4472.00	Vergütung für Benützungen Liegenschaften VV		1'525.00		3'800.00		800.00

		Rechnung 2021		Budget 2021		Rechnung 2020	
		Aufwand	Ertrag	Aufwand	Ertrag	Aufwand	Ertrag
<b>45</b>	<b>Entnahmen Fonds u.Spezialfinanzierungen</b>		<b>8'104.10</b>		<b>44'050.00</b>		<b>8'522.60</b>
<b>450</b>	<b>Entnahmen aus Fonds u.Spez.fin.FK</b>				<b>22'100.00</b>		<b>829.90</b>
4501.00	Entnahmen aus Fonds des FK				22'100.00		829.90
<b>451</b>	<b>Entnahmen aus Fonds u.Spez.fin.EK</b>		<b>8'104.10</b>		<b>21'950.00</b>		<b>7'692.70</b>
4510.10	Entnahme SF WE, Wiederbeschaffungswert		8'104.10		21'950.00		7'692.70
<b>46</b>	<b>Transferertrag</b>		<b>786'422.07</b>		<b>825'500.00</b>		<b>737'727.78</b>
<b>460</b>	<b>Ertragsanteile</b>		<b>12'518.00</b>		<b>14'200.00</b>		<b>10'646.50</b>
4600.00	Anteil an Direkten Bundessteuern		12'518.00		14'200.00		10'646.50
<b>461</b>	<b>Entschädigungen von Gemeinwesen</b>		<b>460'033.02</b>		<b>457'200.00</b>		<b>447'382.58</b>
4611.00	Entschädigungen vom Kanton		253'652.37		248'200.00		244'135.98
4612.00	Interne Verrechnungen		145'695.75		146'000.00		142'946.10
4612.41	Gemeindeabgabe Elektrizitätsversorgung		60'684.90		63'000.00		60'300.50
<b>462</b>	<b>Finanz- und Lastenausgleich</b>		<b>281'227.00</b>		<b>326'100.00</b>		<b>254'496.00</b>
4621.60	Zuschuss Finanzausgleich soziodemografisch		13'521.00		10'100.00		9'902.00
4622.70	Zuschuss Finanzausgleich Disparitätenabbau		267'706.00		316'000.00		244'594.00
<b>463</b>	<b>Beiträge von Gemeinwesen und Dritten</b>		<b>32'466.55</b>		<b>27'700.00</b>		<b>24'888.95</b>
4631.00	Beiträge vom Kanton		19'784.00		24'800.00		19'689.65
4632.00	Beiträge von Gemeinden und Gemeindeverbänden		12'682.55		2'900.00		5'199.30
<b>469</b>	<b>Übriger Transferertrag</b>		<b>177.50</b>		<b>300.00</b>		<b>313.75</b>
4699.00	Rückverteilung CO2-Abgabe		177.50		300.00		313.75
<b>48</b>	<b>Ausserordentlicher Ertrag</b>		<b>249'703.55</b>		<b>243'600.00</b>		<b>110'238.95</b>

		Rechnung 2021		Budget 2021		Rechnung 2020	
		Aufwand	Ertrag	Aufwand	Ertrag	Aufwand	Ertrag
<b>489</b>	<b>Entnahmen aus dem Eigenkapital</b>		<b>249'703.55</b>		<b>243'600.00</b>		<b>110'238.95</b>
4893.00	Entnahmen aus Vorfinanzierungen des EK		8'103.55		2'000.00		7'378.95
4896.00	Auflösung Neubewertungsreserve		241'600.00		241'600.00		102'860.00
<b>49</b>	<b>Interne Verrechnungen</b>		<b>19'520.05</b>		<b>18'800.00</b>		<b>18'171.50</b>
<b>491</b>	<b>Dienstleistungen</b>		<b>3'000.00</b>		<b>3'000.00</b>		<b>3'000.00</b>
4910.00	Interne Verrechnung Dienstleistungen		3'000.00		3'000.00		3'000.00
<b>493</b>	<b>Betriebs- und Verwaltungskosten</b>		<b>6'657.70</b>		<b>6'000.00</b>		<b>5'309.15</b>
4930.00	Interne Verrechnungen Betriebs- und Verbrauchsmaterial		6'657.70		6'000.00		5'309.15
<b>494</b>	<b>Kalk. Zinsen und Finanzaufwand</b>		<b>9'862.35</b>		<b>9'800.00</b>		<b>9'862.35</b>
4940.00	Interne Verrechnung von kalk. Zinsen und Zinsaufwand		9'862.35		9'800.00		9'862.35
<b>9</b>	<b>Abschlusskonten</b>	<b>58'567.85</b>	<b>76'262.47</b>	<b>26'000.00</b>	<b>436'290.00</b>	<b>52'241.06</b>	<b>35'379.78</b>
<b>90</b>	<b>Abschluss Erfolgsrechnung</b>	<b>58'567.85</b>	<b>76'262.47</b>	<b>26'000.00</b>	<b>436'290.00</b>	<b>52'241.06</b>	<b>35'379.78</b>
<b>900</b>	<b>Abschluss Erfolgsrechnung</b>	<b>58'567.85</b>	<b>76'262.47</b>	<b>26'000.00</b>	<b>436'290.00</b>	<b>52'241.06</b>	<b>35'379.78</b>
9001.00	Aufwandüberschuss				295'520.00		
9010.30	Etragsüberschuss Abfall	9'787.10		7'050.00		10'342.16	
9010.40	Etragsüberschuss Elektro	48'780.75		18'950.00		41'898.90	
9011.10	Aufwandüberschuss Wasser		34'279.65		48'400.00		28'885.90
9011.20	Aufwandüberschuss Abwasser		41'982.82		92'370.00		6'493.88

## 12.4 Investitionsrechnung nach Funktionen

		Rechnung 2021		Budget 2021		Rechnung 2020	
		Ausgaben	Einnahmen	Ausgaben	Einnahmen	Ausgaben	Einnahmen
	<b>INVESTITIONSRECHNUNG</b>	<b>1'097'734.90</b>	<b>1'097'734.90</b>	<b>1'170'000.00</b>	<b>1'170'000.00</b>	<b>494'246.70</b>	<b>494'246.70</b>
<b>0</b>	<b>Allgemeine Verwaltung</b>	<b>74'216.05</b>		<b>615'000.00</b>		<b>123'259.10</b>	
	<b>Nettoausgaben</b>		<b>74'216.05</b>		<b>615'000.00</b>		<b>123'259.10</b>
<b>01</b>	<b>Legislative und Exekutive</b>	<b>30'000.00</b>					
<b>012</b>	<b>Exekutive</b>	<b>30'000.00</b>					
<b>0120</b>	<b>Exekutive</b>	<b>30'000.00</b>					
5550.00	Beteiligung Ärztezentrum Arch AG	30'000.00					
<b>02</b>	<b>Allgemeine Dienste</b>	<b>44'216.05</b>		<b>615'000.00</b>		<b>123'259.10</b>	
<b>022</b>	<b>Allgemeine Dienste</b>	<b>4'995.00</b>				<b>45'328.45</b>	
<b>0220</b>	<b>Allgemeine Dienste</b>	<b>4'995.00</b>				<b>45'328.45</b>	
5200.01	Ersatz Soft-/Hardware Gemeindeverwaltung	4'995.00				45'328.45	
<b>029</b>	<b>Verwaltungsliegenschaften</b>	<b>39'221.05</b>		<b>615'000.00</b>		<b>77'930.65</b>	
<b>0290</b>	<b>Verwaltungsliegenschaft Gemeindezentrum</b>	<b>37'961.45</b>		<b>500'000.00</b>		<b>77'930.65</b>	
5040.00	Umbau Gemeindeverwaltung / Erweiterung Kirchgemeindesaal			500'000.00			
5040.01	Gemeindezentrum, Schliesssystem	36'307.35				16'662.35	
5040.02	Gemeindezentrum; Anpassung Türen	1'654.10				61'268.30	
<b>0291</b>	<b>Verwaltungsliegenschaften</b>	<b>1'259.60</b>		<b>115'000.00</b>			
5040.01	Feuerwehrmagazin, Fassadensanierung			30'000.00			
5040.03	Schliesssystem Mehrzweckhalle, 1/2			35'000.00			

		Rechnung 2021		Ausgaben	Budget 2021		Rechnung 2020	
		Ausgaben	Einnahmen		Einnahmen	Ausgaben	Einnahmen	
5040.04	Umsetzung Brandschutzmassnahmen Mehrzweckhalle	1'259.60		50'000.00				
<b>1</b>	<b>Öffentliche Ordnung und Sicherheit, Verteidigung</b>	<b>12'152.70</b>						
	<b>Nettoausgaben</b>		<b>12'152.70</b>					
<b>12</b>	<b>Rechtssprechung</b>	<b>12'152.70</b>						
<b>120</b>	<b>Rechtssprechung</b>	<b>12'152.70</b>						
<b>1200</b>	<b>Rechtssprechung</b>	<b>12'152.70</b>						
5290.00	Verkehrsplanung Tempo 30	12'152.70						
<b>2</b>	<b>Bildung</b>	<b>7'714.05</b>	<b>15'325.95</b>	<b>110'000.00</b>			<b>21'533.95</b>	
	<b>Nettoausgaben</b>				<b>110'000.00</b>			<b>21'533.95</b>
<b>0</b>	<b>Nettoeinnahmen</b>	<b>7'611.90</b>						
<b>21</b>	<b>Obligatorische Schule</b>	<b>7'714.05</b>	<b>15'325.95</b>	<b>110'000.00</b>			<b>21'533.95</b>	
<b>212</b>	<b>Primarstufe</b>			<b>30'000.00</b>				
<b>2120</b>	<b>Primarstufe</b>			<b>30'000.00</b>				
5200.00	Anschaffung Laptops Prim gem. ICT-Konzept			30'000.00				
<b>213</b>	<b>Oberstufe</b>	<b>7'714.05</b>	<b>15'325.95</b>	<b>10'000.00</b>			<b>21'533.95</b>	
<b>2130</b>	<b>Sekundarstufe I</b>	<b>7'714.05</b>	<b>15'325.95</b>	<b>10'000.00</b>			<b>21'533.95</b>	
5290.00	Projekt Sitzgemeindemodell OSZ	7'714.05		10'000.00			21'533.95	
6320.00	Investitionsbeiträge von Gemeinden		15'325.95					
<b>217</b>	<b>Schulliegenschaften</b>			<b>70'000.00</b>				
<b>2170</b>	<b>Schulliegenschaften</b>			<b>70'000.00</b>				

		Rechnung 2021		Budget 2021		Rechnung 2020	
		Ausgaben	Einnahmen	Ausgaben	Einnahmen	Ausgaben	Einnahmen
5040.01	Schliesssystem Primarschulhaus			70'000.00			
<b>6</b>	<b>Verkehr und Nachrichtenübermittlung</b>	<b>296'352.50</b>		<b>150'000.00</b>		<b>55'847.70</b>	
	<b>Nettoausgaben</b>		<b>296'352.50</b>		<b>150'000.00</b>		<b>55'847.70</b>
<b>61</b>	<b>Strassenverkehr</b>	<b>296'352.50</b>		<b>150'000.00</b>		<b>55'847.70</b>	
<b>615</b>	<b>Gemeindestrassen</b>	<b>296'352.50</b>		<b>150'000.00</b>		<b>55'847.70</b>	
<b>6150</b>	<b>Gemeindestrassen</b>	<b>296'352.50</b>		<b>150'000.00</b>		<b>55'847.70</b>	
5010.03	Spismattweg, Strassenbau	35'132.25		90'000.00			
5010.05	Aareuferweg Sanierung			30'000.00			
5010.09	Sanierung Aebnitstrasse inkl. Leuchtensatz	258'594.05				55'847.70	
5010.10	Strasseninstandstellung Schützenweg			30'000.00			
5010.11	Römermatte/Steiachter, Erschliessung Strasse	2'626.20					
<b>7</b>	<b>Umweltschutz und Raumordnung</b>	<b>481'523.05</b>		<b>170'000.00</b>		<b>182'059.60</b>	<b>12'000.00</b>
	<b>Nettoausgaben</b>		<b>481'523.05</b>		<b>170'000.00</b>		<b>170'059.60</b>
<b>71</b>	<b>Wasserversorgung</b>	<b>124'412.30</b>		<b>110'000.00</b>		<b>76'234.30</b>	<b>12'000.00</b>
<b>710</b>	<b>Wasserversorgung</b>	<b>124'412.30</b>		<b>110'000.00</b>		<b>76'234.30</b>	<b>12'000.00</b>
<b>7101</b>	<b>Wasserversorgung (Gemeindebetrieb)</b>	<b>124'412.30</b>		<b>110'000.00</b>		<b>76'234.30</b>	<b>12'000.00</b>
5031.09	Aebnitstrasse, Sanierung Wasserleitung	124'412.30				76'234.30	
5031.10	Sanierung Leitung Schützenweg Wasser			10'000.00			
5060.00	Ersatz Wasserzähler (Smart Meter)			70'000.00			
5291.01	Wasserverbund Arch-Leuzigen			30'000.00			
6310.00	Subventionen						12'000.00
<b>72</b>	<b>Abwasserentsorgung</b>	<b>351'003.25</b>		<b>60'000.00</b>		<b>76'334.05</b>	

		Rechnung 2021		Budget 2021		Rechnung 2020	
		Ausgaben	Einnahmen	Ausgaben	Einnahmen	Ausgaben	Einnahmen
<b>720</b>	<b>Abwasserentsorgung</b>	<b>351'003.25</b>		<b>60'000.00</b>		<b>76'334.05</b>	
<b>7201</b>	<b>Abwasserentsorgung (Gemeindebetrieb)</b>	<b>351'003.25</b>		<b>60'000.00</b>		<b>76'334.05</b>	
5032.02	Spismattweg, Ausbau Kanalisation	12'606.95					
5032.09	Aebnitstrasse, Sanierung Kanalisation	306'363.65				76'334.05	
5032.10	Sanierung Leitung Schützenweg Abwasser			10'000.00			
5032.11	Ersatz KS-Deckel Oberdorfstr.-Gosswilstr.	32'032.65		50'000.00			
<b>79</b>	<b>Raumordnung</b>	<b>6'107.50</b>				<b>29'491.25</b>	
<b>790</b>	<b>Raumordnung</b>	<b>6'107.50</b>				<b>29'491.25</b>	
<b>7900</b>	<b>Raumordnung allgemein</b>	<b>6'107.50</b>				<b>29'491.25</b>	
5290.00	Baureglement und Zonenplan Umsetzung BMBV	6'107.50				29'491.25	
<b>8</b>	<b>Volkswirtschaft</b>	<b>210'450.60</b>		<b>125'000.00</b>		<b>99'546.35</b>	
	<b>Nettoausgaben</b>		<b>210'450.60</b>		<b>125'000.00</b>		<b>99'546.35</b>
<b>87</b>	<b>Brennstoffe und Energie</b>	<b>210'450.60</b>		<b>125'000.00</b>		<b>99'546.35</b>	
<b>871</b>	<b>Elektrizität</b>	<b>210'450.60</b>		<b>125'000.00</b>		<b>99'546.35</b>	
<b>8711</b>	<b>Elektrizitätsnetz [Gemeindebetrieb]</b>	<b>210'450.60</b>		<b>125'000.00</b>		<b>99'546.35</b>	
5034.05	Aebnitstrasse, Netzsanierung	166'348.25				73'601.15	
5034.08	Verteilkabinen, Schliesssystem					10'685.65	
5034.11	Sanierung Verteilkabine Nr. 3 Bürenstr./Steinacker					15'259.55	
5034.14	VK 20 - Steinacker	9'104.00					
5034.15	VK 34 - Chutzenweg	5'819.60					
5034.16	VK 14 - Beundenweg	5'913.65					
5034.17	Sanierung Leitung Schützenweg Elektro			5'000.00			
5034.18	Römermatte/Steiachner, Erschliessung Elektrizität	15'628.00					
5034.19	Elektroschacht Oberdorfstrasse	3'960.75					



		Rechnung 2021		Ausgaben	Budget 2021 Einnahmen	Rechnung 2020	
		Ausgaben	Einnahmen			Ausgaben	Einnahmen
5034.20	Elektroschacht Kreisel	3'676.35					
5060.00	Anschaffung Smart Meter			100'000.00			
5290.00	Projekt Strategische Neuausrichtung Elektra Arch			20'000.00			
<b>9</b>	<b>Finanzen und Steuern</b>	<b>15'325.95</b>	<b>1'082'408.95</b>		<b>1'170'000.00</b>	<b>12'000.00</b>	<b>482'246.70</b>
	<b>Nettoeinnahmen</b>	<b>1'067'083.00</b>		<b>1'170'000.00</b>		<b>470'246.70</b>	
<b>99</b>	<b>Nicht aufgeteilte Posten</b>	<b>15'325.95</b>	<b>1'082'408.95</b>		<b>1'170'000.00</b>	<b>12'000.00</b>	<b>482'246.70</b>
<b>999</b>	<b>Abschluss</b>	<b>15'325.95</b>	<b>1'082'408.95</b>		<b>1'170'000.00</b>	<b>12'000.00</b>	<b>482'246.70</b>
<b>9990</b>	<b>Abschluss</b>	<b>15'325.95</b>	<b>1'082'408.95</b>		<b>1'170'000.00</b>	<b>12'000.00</b>	<b>482'246.70</b>
5900.00	Passivierte Einnahmen	15'325.95				12'000.00	
6900.00	Aktivierte Ausgaben		1'082'408.95		1'170'000.00		482'246.70

## 12.5 Investitionsrechnung nach Sachgruppen

		Rechnung 2021		Budget 2021		Rechnung 2020	
		Ausgaben	Einnahmen	Ausgaben	Einnahmen	Ausgaben	Einnahmen
	<b>Investitionsrechnung</b>	<b>1'097'734.90</b>	<b>1'097'734.90</b>	<b>1'170'000.00</b>	<b>1'170'000.00</b>	<b>494'246.70</b>	<b>494'246.70</b>
<b>5</b>	<b>Investitionsausgaben</b>	<b>1'097'734.90</b>		<b>1'170'000.00</b>		<b>494'246.70</b>	
<b>50</b>	<b>Sachanlagen</b>	<b>1'021'439.70</b>		<b>1'080'000.00</b>		<b>385'893.05</b>	
<b>501</b>	<b>Strassen/Verkehrswege</b>	<b>296'352.50</b>		<b>150'000.00</b>		<b>55'847.70</b>	
5010.00	Strassen/Verkehrswege	296'352.50		150'000.00		55'847.70	
<b>503</b>	<b>Übriger Tiefbau</b>	<b>685'866.15</b>		<b>75'000.00</b>		<b>252'114.70</b>	
5031.00	Tiefbauten Wasserversorgung	124'412.30		10'000.00		76'234.30	
5032.00	Tiefbauten Abwasserentsorgung	351'003.25		60'000.00		76'334.05	
5034.00	Tiefbauten Elektrizität	210'450.60		5'000.00		99'546.35	
<b>504</b>	<b>Hochbauten</b>	<b>39'221.05</b>		<b>685'000.00</b>		<b>77'930.65</b>	
5040.00	Hochbauten	39'221.05		685'000.00		77'930.65	
<b>506</b>	<b>Mobilien</b>			<b>170'000.00</b>			
5060.00	Mobilien			170'000.00			
<b>52</b>	<b>Immaterielle Anlagen</b>	<b>30'969.25</b>		<b>90'000.00</b>		<b>96'353.65</b>	
<b>520</b>	<b>Informatik</b>	<b>4'995.00</b>		<b>30'000.00</b>		<b>45'328.45</b>	
5200.00	Informatik	4'995.00		30'000.00		45'328.45	
<b>529</b>	<b>Übrige immaterielle Anlagen</b>	<b>25'974.25</b>		<b>60'000.00</b>		<b>51'025.20</b>	
5290.00	Übrige immaterielle Anlagen	25'974.25		30'000.00		51'025.20	
5291.00	Wasserversorgung			30'000.00			
<b>55</b>	<b>Beteiligungen und Grundkapitalien</b>	<b>30'000.00</b>					

		Rechnung 2021		Ausgaben	Budget 2021		Rechnung 2020	
		Ausgaben	Einnahmen		Einnahmen	Ausgaben	Einnahmen	
<b>555</b>	<b>Private Unternehmungen</b>	<b>30'000.00</b>						
5550.00	Beteiligungen an privaten Unternehmungen	30'000.00						
<b>59</b>	<b>Übertrag an Bilanz</b>	<b>15'325.95</b>					<b>12'000.00</b>	
<b>590</b>	<b>Passivierungen</b>	<b>15'325.95</b>					<b>12'000.00</b>	
5900.00	Passivierte Einnahmen	15'325.95					12'000.00	
<b>6</b>	<b>Investitionseinnahmen</b>		<b>1'097'734.90</b>		<b>1'170'000.00</b>			<b>494'246.70</b>
<b>63</b>	<b>Investitionsbeiträge f.eigene Rechnung</b>		<b>15'325.95</b>					<b>12'000.00</b>
<b>631</b>	<b>Kantone und Konkordate</b>							<b>12'000.00</b>
6310.00	Investitionsbeiträge von Kanton							12'000.00
<b>632</b>	<b>Gemeinden und Gemeindeverbände</b>		<b>15'325.95</b>					
6320.00	Investitionsbeiträge von Gden und Gde.verbänden		15'325.95					
<b>69</b>	<b>Übertrag an Bilanz</b>		<b>1'082'408.95</b>		<b>1'170'000.00</b>			<b>482'246.70</b>
<b>690</b>	<b>Aktivierungen</b>		<b>1'082'408.95</b>		<b>1'170'000.00</b>			<b>482'246.70</b>
6900.00	Aktivierte Ausgaben		1'082'408.95		1'170'000.00			482'246.70
	<b>Nettoinvestitionen</b>	<b>1'067'083.00</b>		<b>1'170'000.00</b>			<b>470'246.70</b>	