



Einwohnergemeinde Arch



Jahresrechnung 2022

nach HRM2

INHALTSVERZEICHNIS

0	AUF EINEN BLICK (Management Summary)	4
1	BERICHTERSTATTUNG	6
1.1	Bericht.....	6
1.1.1	Erfolgsrechnung.....	6
1.1.2	Spezialfinanzierungen (SF).....	6
1.1.3	Übrige Spezialfinanzierungen (SF) mit Gemeindereglement	7
1.1.4	Wesentliches zur Erfolgsrechnung.....	8
1.1.5	Investitionsrechnung	15
1.1.6	Bilanz.....	15
1.1.7	Nachkredite	15
1.2	Spezialfinanzierungen.....	16
2	ECKDATEN	18
2.1	Übersicht.....	18
2.2	Selbstfinanzierung / Finanzierungsergebnis.....	19
2.3	Gestufte Erfolgsausweise	20
2.3.1	Gesamter Haushalt	20
2.3.2	Allgemeiner Haushalt.....	21
2.3.3	Wasserversorgung	22
2.3.4	Abwasserentsorgung	23
2.3.5	Abfallbeseitigung.....	24
2.3.6	Elektrizitätsversorgung.....	25
3	BILANZ	26
4	FUNKTIONEN	28
4.1	Erfolgsrechnung.....	28
4.2	Investitionsrechnung	34
5	SACHGRUPPEN	35
5.1	Erfolgsrechnung.....	35
5.2	Investitionsrechnung	36
6	GELDFLUSSRECHNUNG	37
7	FINANZKENNZAHLEN	39

7.1 Gesamthaushalt.....	39
7.2 Allgemeiner Haushalt.....	40
7.3 Spezialfinanzierung Wasserversorgung	41
7.4 Spezialfinanzierung Abwasserentsorgung.....	41
7.5 Spezialfinanzierung Abfallbeseitigung	42
7.6 Spezialfinanzierung Elektrizitätsversorgung	42
8 ANTRAG DER EXEKUTIVE	43
9 BESTÄTIGUNGSBERICHT.....	45
10 GENEHMIGUNG DER JAHRESRECHNUNG.....	47
11 ANHANG	48
11.1 Regelwerk	48
11.1.1 Angewendetes Regelwerk	48
11.1.2 Bewertung Finanzvermögen	48
11.1.3 Bewertung Verwaltungsvermögen	49
11.1.4 Aktivierungsgrenzen	49
11.1.5 Bestehendes Verwaltungsvermögen	49
11.2 Grundlagen der Jahresrechnung	50
11.3 Eigenkapitalnachweis	51
11.4 Rückstellungsspiegel	52
11.5 Beteiligungsspiegel	53
11.6 Gewährleistungsspiegel.....	56
11.7 Anlagespiegel.....	57
11.8 Kreditkontrolle	60
11.8.1 Verpflichtungskredite für Investitionen	60
11.8.2 Nachkredite	62
11.9 Weitere massgebende Angaben.....	64
12 DETAILS ZUR RECHNUNG.....	66
12.1 Bilanz	66
12.2 Erfolgsrechnung nach Funktionen	74
12.3 Erfolgsrechnung nach Sachgruppen	103
12.4 Investitionsrechnung nach Funktionen	115
12.5 Investitionsrechnung nach Sachgruppen.....	120

0 AUF EINEN BLICK (Management Summary)

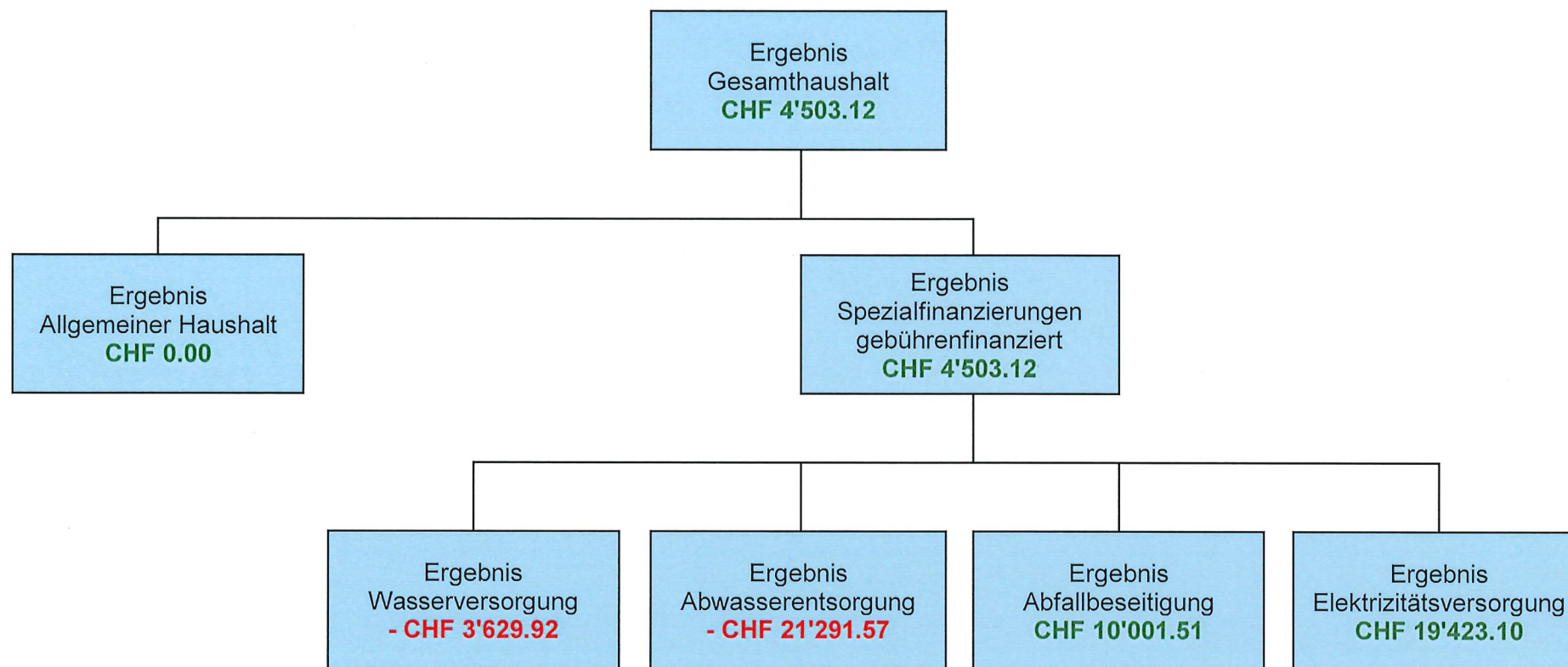

Das Ergebnis der Jahresrechnung 2022 ist insbesondere von folgenden Tatbeständen geprägt:

Positive Auswirkung:

- Mehrertrag bei den Steuern vor allem natürlicher Personen (+ CHF 321'000)
- Mehrertrag bei den übrigen Steuern, z.B. Grundstückgewinnsteuern, Sonderveranlagungen und Liegenschaftssteuern (+ CHF 113'000)
- Minderaufwand bei den Abschreibungen, da nicht alle geplanten Bauvorhaben bis Ende Jahr fertig gestellt worden sind und somit noch nicht abgeschrieben werden konnten (+ CHF 110'000)

Negative Auswirkung:

- Minderertrag bei den Steuern juristischer Personen (- CHF 75'000)

Zusammenfassung nach Tätigkeit		2022	2021
Total Geldfluss aus betrieblicher Tätigkeit	= Cash-flow	678'840.16	1'597'407.97
Total Geldfluss aus Investitionstätigkeit		- 3'130'489.94	- 1'751'578.15
Geldfluss aus Finanzierungstätigkeit Einwohnergemeinde (allg. Haushalt)		-20'689.50	- 1'527.95
Total Geldfluss		- 2'472'339.28	- 155'698.13

Die Jahresrechnung enthält nach HRM2 eine Geldflussrechnung (Art. 32a FHDV). Der Cash-Flow entspricht dem Geldfluss aus betrieblicher Tätigkeit und gibt an, wie viele liquide Mittel uns in der Berichtsperiode zufließen und somit inwiefern wir in der Lage sind, Investitionen aus eigener Tasche zu finanzieren.

Bei der Geldflussrechnung werden nebst dem Geldfluss aus betrieblicher Tätigkeit auch die Ein- und Auszahlungen für Investitionen und Finanzierungen mitberücksichtigt.

Im vergangenen Jahr 2022 konnten die getätigten Investitionen von CHF 751'389.49 aus eigenen Mitteln finanziert werden. Zudem konnten zwei weitere Festgelder im Betrag von je CHF 1,0 Mio. angelegt werden.

1 BERICHTERSTATTUNG

1.1 Bericht

Allgemeines

Die Jahresrechnung 2022 wurde nach dem neuen Rechnungslegungsmodell HRM2, gemäss Art. 70 Gemeindegesetz (GG, [BSG 170.11]), erstellt.

1.1.1 Erfolgsrechnung

Ergebnis Gesamthaushalt

Der Gesamthaushalt schliesst mit einem Ertragsüberschuss von **CHF 4'503.12** ab. Budgetiert war ein Aufwandüberschuss von CHF 326'900.00. Die Besserstellung gegenüber dem Budget beträgt CHF 331'403.12.

Ergebnis Allgemeiner Haushalt

Der allgemeine Haushalt schliesst **ausgeglichen** ab. Budgetiert war ein Defizit von CHF 197'700.00. Erneut konnte eine Einlage in die Spezialfinanzierung Vorfinanzierung Gemeindeinfrastruktur von CHF 429'434.60 gemacht werden. Die Spezialfinanzierung weist per Ende 2022 einen Saldo von CHF 1'364'504.50 aus. Sie bezweckt die Bereitstellung von Mitteln für die Finanzierung der umfangreichen Sanierungsprojekte der Infrastruktur der Gemeinde Arch.

1.1.2 Spezialfinanzierungen (SF)

SF Wasserversorgung

Die Wasserversorgung (Funktion 7101) schliesst mit einem **Aufwandüberschuss von CHF 3'629.92** ab. Budgetiert wurde ein Aufwandüberschuss von CHF 55'050.00. Die Besserstellung gegenüber dem Budget 2022 macht CHF 51'420.08 aus.

Zu diesem besseren Ergebnis haben verschiedene Umstände beigetragen. Einerseits hat es im vergangenen Jahr viel weniger Leitungsbrüche gegeben (- CHF 18'864.00), andererseits fielen aber auch die Aufwände für den Unterhalt von Gebäuden und Apparaten, Maschinen und Werkzeugen um rund CHF 8'500.00 tiefer aus. Auf die budgetierte Anschaffung von neuen Wasserzählern im Betrag von CHF 5'000.00 wurde verzichtet. Dies deshalb, weil noch nicht klar ist, welche Smart-Meter für den Strom angeschafft werden und die Wasserzähler mit den Stromzählern kompatibel sein müssen. Da verschiedene Investitionen per Ende 2022 noch nicht abgeschlossen waren, fallen ebenso die Abschreibungen geringer aus als angenommen.

Die Anschlussgebühren von CHF 17'700.00 werden zusätzlich zur ordentlichen Einlage von CHF 111'435.00 in die SF Werterhalt eingelegt. Der Saldo der Spezialfinanzierung Werterhalt (Konto 29301.00) beträgt per 31.12.2022 CHF 1'409'164.83 und entspricht nun 11 % der Wiederbeschaffungswerte.

Das Eigenkapital (Rechnungsausgleich, Konto 29001.00) der SF Wasserversorgung weist per 31.12.2022 einen Saldo von CHF 508'944.49 aus.

SF Abwasserentsorgung

Die Abwasserentsorgung (Funktion 7201) schliesst mit einem **Aufwandüberschuss von CHF 21'291.57** ab. Budgetiert wurde ein Aufwandüberschuss von CHF 39'300.00. Die Besserstellung beträgt CHF 18'008.43.

Dieses Ergebnis konnte deshalb erzielt werden, weil das Projekt Nachführung GEP erneut noch nicht in Angriff genommen werden konnte, die Kosten für das Spülen des Leitungsnetzes um CHF 4'600.00 tiefer ausgefallen sind und ein um CHF 16'300.00 tieferer Betriebsbeitrag an die ARA Regio Grenchen gezahlt werden musste. Demgegenüber steht ein um CHF 17'000.00 tieferer Gebührenertrag. Die Anschlussgebühren CHF 20'500.00 werden zusätzlich zur ordentlichen Einlage von CHF 143'625.00 in die Spezialfinanzierung Werterhalt eingelegt. Der Saldo der SF Werterhalt (Konto 29302.00) steigt per 31.12.2022 auf CHF 2'108'269.80 an, macht 11 % der Wiederbeschaffungswerte aus und liegt aber immer noch weit entfernt von den anzustrebenden 25 %. Das Eigenkapital (Rechnungsausgleich, Konto 29002.00) der SF Abwasserentsorgung beträgt per 31.12.2022 CHF 77'306.22.

SF Abfallbeseitigung

Die Abfallbeseitigung (Funktion 7301) schliesst mit einem **Ertragsüberschuss von CHF 10'001.51** ab. Budgetiert wurde ein Aufwandüberschuss von CHF 18'250.00.

Da nicht nur die Kosten für die Kehrriechtabfuhr und die Gebühren für Deponie und Entsorgung um insgesamt CHF 14'000.00 geringer ausgefallen sind, sondern auch die Gebührenerträge um rund CHF 16'500.00 höher waren, wurde eine Besserstellung von CHF 28'251.51 gegenüber dem Budget erzielt.

Das Eigenkapital (Rechnungsausgleich, Konto 29003.00) der SF Abfallbeseitigung beträgt per 31.12.2022 CHF 228'211.22. Der angestrebte Aufwandüberschuss, um das hohe Eigenkapital zu reduzieren, ist leider nicht eingetroffen. Die Gebühren müssen für das Budget 2024 zugunsten des Gebührenzahlers erneut angepasst werden.

1.1.3 Übrige Spezialfinanzierungen (SF) mit Gemeindereglement**SF Elektrizitätsversorgung**

Die Elektrizitätsversorgung (Funktion 8711) schliesst mit einem **Ertragsüberschuss von CHF 19'423.10** ab. Budgetiert wurde ein Aufwandüberschuss von CHF 16'600.00. Die Besserstellung gegenüber dem Budget 2022 beträgt CHF 36'023.10.

Es hat verschiedene Gründe, die zu dieser Besserstellung führen. Zu erwähnen ist sicher, dass die Auslagen für Aufwendungen für das Prüfen von Installationsanzeigen und Fertigstellungsmeldungen viel tiefer ausgefallen sind als angenommen. Im Weiteren ist kein Aufwand für den Unterhalt von Hochbauten entstanden (- CHF 5'000.00). Auch die Abschreibungen sind viel geringer (- CHF 16'500.00), dies deshalb, weil die Investitionen per Ende Jahr noch nicht abgeschlossen waren.

Das Eigenkapital (Rechnungsausgleich, Konto 29004.00) der SF Elektrizitätsversorgung beträgt per 31.12.2022 CHF 1'370'025.24.

1.1.4 Wesentliches zur Erfolgsrechnung (Aufwand und Ertrag)**Personalaufwand**

Der Personalaufwand liegt mit rund CHF 31'000.00 unter dem Budget. Bei der Budgetierung war der Stellenetat, vor allem auf der Gemeindegemeinschaft, noch nicht genau bekannt, was einen Minderaufwand von CHF 8'000.00 generierte. Weiter sind die Löhne bei den Schulliegenschaften sowie wegen der Schliessung der Tagesschule tiefer. Dies wirkt sich auch auf die Arbeitgeberbeiträge bei den Sozialversicherungen positiv aus. Ebenso liegt der Aufwand für Aus- und Weiterbildungen mit CHF 11'000.00 unter dem Budget.

Sach- und übriger Betriebsaufwand

Der Minderaufwand beim Sach- und Betriebsaufwand macht CHF 416'000.00 aus. Verschiedene Mehr- und Minderaufwendungen sind dafür verantwortlich.

Wesentliche Minderaufwände:

Energieankauf	- CHF	154'000.00	*)
Netznutzungsentgelt Vorlieferant (BKW)	- CHF	69'000.00	*)
Förderabgabe	- CHF	19'000.00	*)
Anschaffung von Mobiliar, Maschinen, Geräten, etc.	- CHF	8'000.00	
Dienstleistungen Dritter vor allem bei den Funktionen Wasserversorgung und Elektrizität	- CHF	52'000.00	
Baulicher und betrieblicher Unterhalt	- CHF	63'000.00	
Unterhalt Mobilien und immaterielle Anlagen	- CHF	26'000.00	

*) demgegenüber stehen aber auch Mindererträge im Bereich Elektrizitätsnetz von CHF 260'000.00

Wesentliche Mehraufwände:

Ver- und Entsorgung der Liegenschaften wegen der höheren Gaspreise	CHF	19'000.00
Planungen und Projektierungen Dritter wegen der Projekte Schulstrasse und Schützenweg	CHF	45'000.00

Abschreibungen**Bestehendes Verwaltungsvermögen (Übergangsbestimmungen Ziff. 4.1.1 bis 4.1.4 GV)**

Das bestehende Verwaltungsvermögen per 1.1.2016 wurde zu Buchwerten in HRM2 übernommen.

Der Abschreibungssatz von 8.33 % wurde an der Gemeindeversammlung vom 30. November 2015 mit dem Budget 2016 genehmigt. Im Jahr 2022 wurden auf dem bestehenden Verwaltungsvermögen **lineare Abschreibungen** von **CHF 135'814.00** vorgenommen.

Neues Verwaltungsvermögen ab 1.1.2016

Seit der Einführung von HRM2 werden die ordentlichen Abschreibungen linear nach Anlagekategorien und Nutzungsdauer (gemäss Anhang 2 GV) der neu erstellten Vermögenswerte berechnet. Eine Anlage wird im Jahr ihrer Inbetriebnahme erstmals abgeschrieben.

Der Umbau der Gemeindeverwaltung ist zwar abgeschlossen, die Erweiterung des Kirchgemeindesaals aber noch pendent, somit konnte das Projekt im vergangenen Jahr noch nicht abgeschrieben werden. Insbesondere deswegen und weil auch die Sanierung der Aebnitstrasse per Ende Jahr noch nicht definitiv abgeschlossen war, fallen die Abschreibungen auf den Sachanlagen im Verwaltungsvermögen um CHF 76'000.00 tiefer aus als angenommen.

Übersicht Abschreibungen

		Rechnung 2022	Budget 2022	Rechnung 2021
33	Abschreibungen Verwaltungsvermögen	247'701.70	357'000.00	225'646.15
330	Sachanlagen VV	184'667.55	260'550.00	182'394.35
332	Abschreibungen immaterielle Anlagen	63'034.15	96'450.00	43'251.80

Zusätzliche Abschreibungen (Art. 84 GV, Allg. Haushalt ohne Spezialfinanzierungen)

Zusätzliche Abschreibungen werden vorgenommen, wenn im Rechnungsjahr

- a) in der Erfolgsrechnung Allg. Haushalt ein Ertragsüberschuss ausgewiesen wird und
- b) die ordentlichen Abschreibungen im Allg. Haushalt kleiner als die Nettoinvestitionen im Allg. Haushalt sind.

Da der Rechnungsabschluss des Allg. Haushalts ausgeglichen abschliesst, müssen keine zusätzlichen Abschreibungen getätigt werden.

Finanzaufwand

Der Finanzaufwand bewegt sich im Rahmen des Budgets. Die kalkulatorischen Zinsen (SG 3409) zugunsten der Spezialfinanzierungen fallen um CHF 8'000.00 höher aus als angenommen, dies weil alle Werke besser abgeschlossen haben. Demgegenüber steht aber ein verminderter Aufwand für Vergütungszinsen an Steuerzahler in demselben Rahmen.

Transferaufwand

Diese Sachgruppe umfasst die Zahlungsströme zwischen der Gemeinde Arch und dem Kanton Bern, den Gemeindeverbänden und anderen Gemeinden sowie auch den Geldverkehr zwischen den gebührenfinanzierten Spezialfinanzierungen und dem Steuerhaushalt. Der Transferaufwand liegt mit einem Umsatz von CHF 3,87 Mio. im Rahmen des Budgets.

Ausserordentlicher Aufwand

Der ausserordentliche Aufwand enthält insbesondere die Einlage in die Spezialfinanzierung Vorfinanzierung Gemeindeinfrastruktur von CHF 429'434.60 sowie die Einlage in die Spezialfinanzierung Werterhalt Liegenschaften Finanzvermögen von CHF 38'812.00. Beide Spezialfinanzierungen bezwecken die Bereitstellung von Mitteln für die Finanzierung von zukünftigen Unterhalts- und Erneuerungsarbeiten im Bereich der Liegenschaften des Finanz- und Verwaltungsvermögens. Da das Budget des allgemeinen Haushalts einen Aufwandüberschuss vorsah, konnte die Einlage in die SF Vorfinanzierung Gemeindeinfrastruktur nicht budgetiert werden.

Steuern (Fiskalertrag)

Steueranlage: 1,75-fache der einfachen Steuer (unverändert)
 Liegenschaftssteuer: 0,8 Promille des amtlichen Wertes (unverändert)

Der Steuerertrag insgesamt ist gegenüber dem Budget um CHF 360'000.00 gestiegen. Davon liegen die Einkommens- und Vermögenssteuern natürlicher Personen unter Berücksichtigung der passiven hohen Steuerauscheidungen mit CHF 321'000.00 über dem Budget. Passive Steuerauscheidungen entstehen, wenn ein Steuerpflichtiger in mehreren Gemeinden steuerpflichtig ist, z.B. wenn er an verschiedenen Orten Liegenschaften besitzt.

Dagegen fallen die Steuern juristischer Personen um CHF 75'000.00 tiefer aus.

Auch die Grundstückgewinnsteuern und Sonderveranlagungen schlossen mit CHF 64'000.00 über dem Budget ab. Es ist jeweils schwierig voraussehen, wie dieser Ertrag ausfällt.

		Rechnung 2022	Budget 2022	Rechnung 2021
40	Fiskalertrag	4'532'083.90	4'172'400.00	4'393'106.50
400	Direkte Steuern natürliche Personen	3'830'366.15	3'509'800.00	3'571'692.45
4000	Einkommenssteuern natürliche Personen	3'407'326.95	3'190'000.00	3'216'026.85
4001	Vermögenssteuern natürliche Personen	373'742.55	299'300.00	324'443.40
4002	Quellensteuern natürliche Personen	49'296.65	20'500.00	31'222.20

401	Direkte Steuern juristische Personen	163'920.65	238'300.00	224'452.20
4010	Gewinnsteuern juristische Personen	160'482.65	235'000.00	218'397.90
4011	Kapitalsteuern juristische Personen	3'515.60	2'600.00	5'657.95
4019	Übrige direkte Steuern juristische Personen	-77.60	700.00	396.35
402	Übrige direkte Steuern	520'397.10	407'800.00	580'661.85
4021	Grundsteuern	276'388.45	252'800.00	264'025.35
4022	Vermögensgewinnsteuern	199'371.50	135'000.00	272'494.45
4024	Erbschafts- und Schenkungssteuern	20'964.70	10'000.00	20'959.05
4029	Eingang abgeschriebene Steuern	23'672.45	10'000.00	23'183.00
403	Besitz- und Aufwandsteuern	17'400.00	16'500.00	16'300.00
4033	Hundesteuer	17'400.00	16'500.00	16'300.00

Entgelte

Die Entgelte fallen um CHF 190'000.00 geringer aus als angenommen. Dafür verantwortlich sind hauptsächlich die Erträge im Elektrizitätsnetz von minus CHF 245'000.00. Mehrerträge konnten erzielt werden bei den allgemeinen Diensten sowie aus dem Verkauf von Gemeindetageskarten der SBB.

Finanzertrag

Der Mehrertrag beim Finanzertrag ist grösstenteils auf die zusätzliche Sonderdividende von der Kieswerk Arch AG von CHF 53'840.00 zurückzuführen. Budgetiert war ein Sonderdividende von CHF 26'910.00.

Transferertrag

Im Transferertrag ist unter anderem der Kantonsbeitrag an die Betreuungsgutscheine von CHF 51'506.67 enthalten. Er liegt um CHF 32'000.00 höher als veranschlagt.

Erfolgsrechnung: Veränderungen allgemeiner Haushalt		Budget 2022		Rechnung 2021	
0	Allgemeine Verwaltung				
0110	Legislative	-2'837.85		2'834.35	
0120	Exekutive	-9'561.50		-34'601.10	
0220	Allgemeine Dienste, übrige	-33'640.39		61'281.06	
0290	Verwaltungsliegenschaft Gemeindezentrum	-22'274.80		-2'018.00	
0291	Verwaltungsliegenschaften	-4'224.65	-72'539.19	6'474.80	33'971.11
1	Öffentliche Ordnung und Sicherheit, Verteidigung				
1110	Polizei	-631.50		-5'810.30	
1120	Verkehrssicherheit	-1'700.00		-477.10	
1400	Allgemeines Rechtswesen	-13'819.55		-15'503.60	
1620	Zivilschutz	-6'955.15	-23'106.20	2'661.20	-19'129.80
2	Bildung				
2110	Kindergarten	6'066.55		5'124.00	
2120	Primarstufe	21'151.00		5'888.80	
2130	Sekundarstufe I	36'473.63		97'657.18	
2140	Musikschule	15'807.80		17'695.90	
2170	Schulliegenschaften	-17'331.60		14'273.10	
2180	Tagesbetreuung	-5'467.40		11'746.50	
2190	Schulleitung und Schulverwaltung	-3'187.95		-847.75	
2192	Schulbibliothek	-65		-1'004.20	
2193	Schulveranstaltungen	-3'396.00		14'162.05	
2197	Schulsozialdienst	-4'351.45		-195.95	
2991	Erwachsenenbildung	-100.00	45'663.93	0.00	164'499.63
3	Kultur, Sport und Freizeit, Kirche				
3290	Übrige Kultur	-4'108.90		2'119.95	

3320	Massenmedien	-3'267.05		-2'041.00	
3420	Freizeit	340.00	-7'035.95	314.20	393.15
4	Gesundheit				
4330	Schulgesundheitsdienst	-1'000.00		0.00	
4331	Schulzahnpflege	-1'395.95		82.45	
4900	Gesundheitswesen, übriges	931.60	-1'464.35	-892.90	-810.45
5	Soziale Sicherheit				
5310	Alters- u. Hinterlassenenversicherung AHV	-794.40		-37.65	
5320	Ergänzungsleistungen AHV / IV	-12'946.00		4'864.00	
5350	Leistungen an das Alter	-987.90		58.05	
5410	Familienzulagen	-2'006.00		-1'161.00	
5444	Offene Kinder- und Jugendarbeit	-63.00		0.00	
5450	Leistungen an Familien allgemein	-497.00		203.00	
5451	Kinderkrippen und Kinderhorte	-13'094.27		-3'394.15	
5796	Regionaler Sozialdienst	-10'353.05		-2'295.65	
5799	Lastenausgleich Sozialhilfe	-55'581.15	-96'322.77	69'741.30	67'977.90
6	Verkehr und Nachrichtenübermittlung				
6150	Gemeindestrassen	-21'354.37		25'903.18	
6155	Parkplätze	-12'080.65		-52.65	
6191	Werkhof	-1'404.35		-60.30	
6220	Regionalverkehr	-483.95		-779.10	
6290	Öffentlicher Verkehr	-7'527.00		-4'249.00	
6291	Gemeindeanteil Öffentlicher Verkehr	-14'363.00	-57'213.32	13'227.00	33'989.13
7	Umweltschutz und Raumordnung				
7100	Wasserversorgung allgemein	2'189.75		2'472.30	
7410	Gewässerverbauungen	-13'738.40		-2'465.95	

Einwohnergemeinde Arch

Jahresrechnung 2022

7450	Naturgefahren		-4'500.00		0.00	
7500	Arten- und Landschaftsschutz		35.50		0.00	
7710	Friedhof und Bestattung allgemein		-3'127.95		3'200.90	
7792	Hundetoiletten		-552.05		3'776.25	
7900	Raumordnung allgemein		-7'100.00		0.00	
7906	Regionale Planungsgruppen		242.00	-26'551.15	179.00	7'162.50
8	Volkswirtschaft					
8110	Verwaltung, Vollzug und Kontrolle		-731.50		-311.90	
8200	Forstwirtschaft		68.65		1'068.65	
8710	Elektrizität allgemein	E	-669.45		- 1'645.65	
8711	Elektrizitätsnetz [Gemeindebetrieb]		0.00	6.60	0.00	-888.90
9	Finanzen und Steuern					
9100	Allgemeine Gemeindesteuern	E	274'912.88		217'602.38	
9101	Sondersteuern	E	64'069.10		-73'542.35	
9102	Liegenschaftssteuern	E	23'513.70		12'311.45	
9300	Finanz- und Lastenausgleich		-15'964.00		-4'648.00	
9500	Ertragsanteile, übrige	E	11'012.90		2'235.85	
9610	Zinsen	E	29'170.37		10'188.17	
9630	Liegenschaften des Finanzvermögens		-2'634.75		2'099.00	
9690	Finanzvermögen	E	4'280.25		138.41	
9710	Rückverteilung aus CO2-Abgabe	E	175.75		348.25	
9901	Abschreibung bestehendes Verwaltungsvermögen		36.00		0.00	
9902	SF Vorfinanzierung Liegenschaften VV Allg. Haushalt		- 429'434.60		120'431.11	
9950	Neutrale Aufwendungen und Erträge		0.00	40'862.40	0.00	-287'164.27
		E				
Total Veränderung gegenüber Budget 2022 resp. Jahresrechnung 2021				- 197'700.00		0.00

E = Ertrag

1.1.5 Investitionsrechnung

Im Jahr 2022 wurden Nettoinvestitionen von CHF 751'389.49 ausgeführt. Budgetiert waren Nettoinvestitionen von CHF 885'000.00. Die Nettoinvestitionen fallen somit mit rund CHF 134'000.00 tiefer aus, als geplant.

Die Veränderungen gehen aus der detaillierten Investitionsrechnung, Seite 115 - 119, hervor.

1.1.6 Bilanz

Die Bilanzsumme beträgt per 31.12.2022 CHF 13'041'213.85, was eine Zunahme von CHF 116'485.68 bedeutet.

Davon macht das Finanzvermögen CHF 8'664'921.91 aus, gegenüber dem Vorjahr entspricht dies einer Abnahme von CHF 387'202.11. Die gute finanzielle Lage der Gemeinde Arch hat es ermöglicht, dass zwei weitere Festgelder von je CHF 1,0 Mio., Laufzeit 2 resp. 4 Jahre, angelegt werden konnten.

Das Verwaltungsvermögen hat um CHF 503'687.79 zugenommen und beträgt per 31.12.2022 CHF 4'376'291.94. Hauptgrund dafür ist einerseits der Umbau der Gemeindeverwaltung von CHF 249'402.34 sowie die Gewährung eines Darlehens an das Ärztezentrum Arch AG von CHF 180'000.00.

Darlehen und Aktien Ärztezentrum Arch AG / Ereignis nach dem Bilanzstichtag

Die Tatsache, dass der Geschäftsgang der Ärztezentrum Arch AG nicht so läuft wie erwartet, birgt ein gewisses Risiko, dass das von der Einwohnergemeinde Arch an die Ärztezentrum Arch AG gewährte Darlehen von CHF 180'000.00 abgeschrieben werden muss. Ebenso wird das einbezahlte Aktienkapital von CHF 30'000.00 wohl seinen Wert verlieren und wertberichtigt werden müssen.

Sobald der definitive Wertverlust eingetreten ist, werden das Darlehen und die Beteiligung abgeschrieben.

Das Fremdkapital hat um CHF 477'552.69 auf CHF 799'787.29 abgenommen, dies vor allem deswegen, weil die Kreditoren per Ende Jahr um CHF 463'473.30 geringer sind.

Das Eigenkapital (SG 29) beträgt per 31.12.2022 CHF 12'241'426.56, was einer Zunahme von CHF 594'038.37 entspricht. Die Einlage des Ertragsüberschusses von CHF 429'434.60 in die Spezialfinanzierung Vorfinanzierung Gemeindeinfrastruktur ist der Hauptgrund dafür.

Das massgebende Eigenkapital (SG 299) hat keine Veränderung erfahren und beläuft sich wie im Vorjahr auf CHF 4'398'978.46.

Die detaillierten Veränderungen gehen aus der Bilanz, Seite 66 - 73, hervor.

1.1.7 Nachkredite

Total:	CHF	691'460.04
davon:		
gebunden	CHF	607'729.63
GR Kompetenz	CHF	83'730.41
von GV zu beschliessen	CHF	0.00

1.2 Spezialfinanzierungen

(Gebührenfinanzierte Bereiche gemäss Art. 30 Bst. b FHDV)

SF Wasserversorgung (gesetzliche Spezialfinanzierung)

	<u>Rechnung 2022</u>	<u>Budget 2022</u>	<u>Rechnung 2021</u>
Erfolg	<u>-3'629.92</u>	<u>-55'050.00</u>	<u>-34'279.65</u>
	Rechnungsjahr <u>31.12.2022</u>		
Verwaltungsvermögen	<u>328'403.25</u>		
Bestand Werterhalt	<u>1'409'164.83</u>		
Bestand SF	<u>508'944.49</u>		

SF Abwasserentsorgung (gesetzliche Spezialfinanzierung)

	<u>Rechnung 2022</u>	<u>Budget 2022</u>	<u>Rechnung 2021</u>
Erfolg	<u>-21'291.57</u>	<u>-39'300.00</u>	<u>-41'982.82</u>
	Rechnungsjahr <u>31.12.2022</u>		
Verwaltungsvermögen	<u>542'864.20</u>		
Bestand Werterhalt	<u>2'108'269.80</u>		
Bestand SF	<u>77'306.22</u>		

SF Abfallbeseitigung (gesetzliche Spezialfinanzierung)

	<u>Rechnung 2022</u>	<u>Budget 2022</u>	<u>Rechnung 2021</u>
Erfolg	<u>10'001.51</u>	<u>-18'250.00</u>	<u>9'787.10</u>
	Rechnungsjahr <u>31.12.2022</u>		
Verwaltungsvermögen	<u>1'104.00</u>		
Bestand Werterhalt	<u>0.00</u>		
Bestand SF	<u>228'211.22</u>		

SF Elektrizitätsversorgung (Gemeindereglement)

	<u>Rechnung 2022</u>	<u>Budget 2022</u>	<u>Rechnung 2021</u>
Erfolg	<u>19'423.10</u>	<u>-16'600.00</u>	<u>48'780.75</u>
	Rechnungsjahr <u>31.12.2022</u>		
Verwaltungsvermögen	<u>465'126.59</u>		
Bestand Werterhalt	<u>0.00</u>		
Bestand SF	<u>1'370'025.24</u>		

2 ECKDATEN

2.1 Übersicht

	Rechnung 2022	Budget 2022	Rechnung 2021
Jahresergebnis ER Gesamthaushalt	4'503.12	-326'900.00	-17'694.62
Jahresergebnis ER Allgemeiner Haushalt	0.00	-197'700.00	0.00
Jahresergebnis Spezialfinanzierungen	4'503.12	-129'200.00	-17'694.62
Steuerertrag natürliche Personen	3'830'366.15	3'509'800.00	3'571'692.45
Steuerertrag juristische Personen	163'920.65	238'300.00	224'452.20
Liegenschaftssteuer	276'388.45	252'800.00	264'025.35
Nettoinvestitionen	751'389.49	885'000.00	1'067'083.00
Bestand Finanzvermögen	8'664'921.91		9'052'124.02
Bestand Verwaltungsvermögen Gesamthaushalt	4'376'291.94		3'872'604.15
Bestand Verwaltungsvermögen Allgemeiner Haushalt	1'377'168.40		942'589.70
Bestand Verwaltungsvermögen Spezialfinanzierungen	2'999'123.54		2'930'014.45
Fremdkapital	799'787.29		1'277'339.98
Eigenkapital	12'241'426.56		11'647'388.19
Reserven	0.00		0.00
Bilanzüberschuss /-fehlbetrag	4'398'978.46		4'398'978.46

2.2 Selbstfinanzierung / Finanzierungsergebnis

			Rechnung 2022	Budget 2022	Rechnung 2021
Ergebnis Gesamthaushalt	90		4'503.12	-326'900.00	-17'694.62
Abschreibung Verwaltungsvermögen	33 +		247'701.70	357'000.00	225'646.15
Einlagen in Fonds und Spezialfinanzierungen	35 +		293'260.00	285'200.00	542'781.00
Entnahmen aus Fonds und Spezialfinanzierungen	45 -		-8'103.00	-62'950.00	-8'104.10
Wertberichtigung Darlehen Verwaltungsvermögen	364 +				
Wertberichtigung Beteiligungen Verwaltungsvermögen	365 +				
Abschreibungen Investitionsbeiträge	366 +				
Einlagen in das Eigenkapital	389 +		468'246.60	38'800.00	668'777.71
Entnahmen aus dem Eigenkapital	489		-163'868.35	-163'500.00	-249'703.55
Aufwertung Verwaltungsvermögen	4490 -				
Selbstfinanzierung			841'740.07	127'650.00	1'161'702.59
Nettoinvestitionen					
Investitionsausgaben	6900 +		766'389.49	885'000.00	1'082'408.95
Investitionseinnahmen	5900 -		15'000.00		15'325.95
Nettoinvestitionen			751'389.49	885'000.00	1'067'083.00
Finanzierungsergebnis			90'350.58	-757'350.00	94'619.59

2.3 Gestufter Erfolgsausweis

2.3.1 Gesamter Haushalt

		Rechnung 2022	Budget 2022	Rechnung 2021
	Betrieblicher Aufwand			
30	Personalaufwand	824'053.80	855'100.00	806'722.60
31	Sach- und übriger Betriebsaufwand	2'177'651.62	2'593'450.00	2'509'181.53
33	Abschreibungen Verwaltungsvermögen	247'701.70	357'000.00	225'646.15
35	Einlagen Fonds und Spezialfinanzierungen	293'260.00	285'200.00	542'781.00
36	Transferaufwand	3'873'006.85	3'884'000.00	3'617'917.22
37	Durchlaufende Beiträge	0.00	0.00	0.00
	Betrieblicher Aufwand	7'415'673.97	7'974'750.00	7'702'248.50
	Betrieblicher Ertrag			
40	Fiskalertrag	4'532'083.90	4'172'400.00	4'393'106.50
41	Regalien und Konzessionen	0.00	0.00	2'321.05
42	Entgelte	2'143'219.32	2'333'800.00	2'701'560.77
43	Verschiedene Erträge	0.00	0.00	0.00
45	Entnahmen Fonds u. Spezialfinanzierungen	8'103.00	62'950.00	8'104.10
46	Transferertrag	817'293.62	770'650.00	786'422.07
47	Durchlaufende Beiträge	0.00	0.00	0.00
	Betrieblicher Ertrag	7'500'699.84	7'339'800.00	7'891'514.49
	Ergebnis aus betrieblicher Tätigkeit	85'025.87	-634'950.00	189'265.99
34	Finanzaufwand	22'742.90	23'350.00	34'295.71
44	Finanzertrag	246'598.40	206'700.00	246'409.26
	Ergebnis aus Finanzierung	223'855.50	183'350.00	212'113.55
	Operatives Ergebnis	308'881.37	-451'600.00	401'379.54
38	Ausserordentlicher Aufwand	468'246.60	38'800.00	668'777.71
48	Ausserordentlicher Ertrag	163'868.35	163'500.00	249'703.55
	Ausserordentliches Ergebnis	-304'378.25	124'700.00	-419'074.16
	Gesamtergebnis Erfolgsrechnung (+ = Ertragsüberschuss / - = Aufwandüberschuss)	4'503.12	-326'900.00	-17'694.62

2.3.2 Allgemeiner Haushalt

		Rechnung 2022	Budget 2022	Rechnung 2021
	Betrieblicher Aufwand			
30	Personalaufwand	811'426.85	837'750.00	793'975.35
31	Sach- und übriger Betriebsaufwand	888'811.26	967'200.00	915'777.58
33	Abschreibungen Verwaltungsvermögen	221'396.55	286'400.00	200'780.70
35	Einlagen Fonds und Spezialfinanzierungen	0.00	0.00	0.00
36	Transferaufwand	3'505'778.93	3'496'650.00	3'245'791.75
37	Durchlaufende Beiträge	0.00	0.00	0.00
	Betrieblicher Aufwand	5'427'413.59	5'588'000.00	5'156'325.38
	Betrieblicher Ertrag			
40	Fiskalertrag	4'532'083.90	4'172'400.00	4'393'106.50
41	Regalien und Konzessionen	0.00	0.00	492.05
42	Entgelte	185'289.87	136'100.00	210'887.92
43	Verschiedene Erträge	0.00	0.00	0.00
45	Entnahmen Fonds u. Spezialfinanzierungen	0.00	22'100.00	0.00
46	Transferertrag	813'934.52	764'150.00	780'226.32
47	Durchlaufende Beiträge	0.00	0.00	0.00
	Betrieblicher Ertrag	5'531'308.29	5'094'750.00	5'384'712.79
	Ergebnis aus betrieblicher Tätigkeit	103'894.70	-493'250.00	228'387.41
34	Finanzaufwand	22'742.90	23'350.00	34'295.71
44	Finanzertrag	223'226.45	194'200.00	224'982.46
	Ergebnis aus Finanzierung	200'483.55	170'850.00	190'686.75
	Operatives Ergebnis	304'378.25	-322'400.00	419'074.16
38	Ausserordentlicher Aufwand	468'246.60	38'800.00	668'777.71
48	Ausserordentlicher Ertrag	163'868.35	163'500.00	249'703.55
	Ausserordentliches Ergebnis	-304'378.25	124'700.00	-419'074.16
	Gesamtergebnis Erfolgsrechnung (+ = Ertragsüberschuss / - = Aufwandüberschuss)	0.00	-197'700.00	0.00

2.3.3 Wasserversorgung

		Rechnung 2022	Budget 2022	Rechnung 2021
	Betrieblicher Aufwand			
30	Personalaufwand	5'549.65	8'650.00	5'586.65
31	Sach- und übriger Betriebsaufwand	81'275.97	123'350.00	104'511.55
33	Abschreibungen Verwaltungsvermögen	5'870.00	19'400.00	5'870.50
35	Einlagen Fonds und Spezialfinanzierungen	129'135.00	126'500.00	244'531.00
36	Transferaufwand	21'289.55	21'650.00	21'303.45
37	Durchlaufende Beiträge	0.00	0.00	0.00
	Betrieblicher Aufwand	243'120.17	299'550.00	381'803.15
	Betrieblicher Ertrag			
40	Fiskalertrag	0.00	0.00	0.00
41	Regalien und Konzessionen	0.00	0.00	0.00
42	Entgelte	225'226.20	215'000.00	331'036.70
43	Verschiedene Erträge	0.00	0.00	0.00
45	Entnahmen Fonds u. Spezialfinanzierungen	5'870.00	21'900.00	5'870.50
46	Transferertrag	1'000.00	3'500.00	3'808.85
47	Durchlaufende Beiträge	0.00	0.00	0.00
	Betrieblicher Ertrag	232'096.20	240'400.00	340'716.05
	Ergebnis aus betrieblicher Tätigkeit	-11'023.97	-59'150.00	-41'087.10
34	Finanzaufwand	0.00	0.00	0.00
44	Finanzertrag	7'394.05	4'100.00	6'807.45
	Ergebnis aus Finanzierung	7'394.05	4'100.00	6'807.45
	Operatives Ergebnis	-3'629.92	-55'050.00	-34'279.65
38	Ausserordentlicher Aufwand	0.00	0.00	0.00
48	Ausserordentlicher Ertrag	0.00	0.00	0.00
	Ausserordentliches Ergebnis	0.00	0.00	0.00
	Gesamtergebnis Erfolgsrechnung (+ = Ertragsüberschuss / - = Aufwandüberschuss)	-3'629.92	-55'050.00	-34'279.65

2.3.4 Abwasserentsorgung

		Rechnung 2022	Budget 2022	Rechnung 2021
	Betrieblicher Aufwand			
30	Personalaufwand	0.00	0.00	0.00
31	Sach- und übriger Betriebsaufwand	9'504.95	22'500.00	31'695.30
33	Abschreibungen Verwaltungsvermögen	2'233.00	16'450.00	2'233.60
35	Einlagen Fonds und Spezialfinanzierungen	164'125.00	158'700.00	298'250.00
36	Transferaufwand	199'658.07	218'700.00	207'021.17
37	Durchlaufende Beiträge	0.00	0.00	0.00
	Betrieblicher Aufwand	375'521.02	416'350.00	539'200.07
	Betrieblicher Ertrag			
40	Fiskalertrag	0.00	0.00	0.00
41	Regalien und Konzessionen	0.00	0.00	0.00
42	Entgelte	344'468.25	355'000.00	487'836.10
43	Verschiedene Erträge	0.00	0.00	0.00
45	Entnahmen Fonds u. Spezialfinanzierungen	2'233.00	18'950.00	2'233.60
46	Transferertrag	0.00	0.00	0.00
47	Durchlaufende Beiträge	0.00	0.00	0.00
	Betrieblicher Ertrag	346'701.25	373'950.00	490'069.70
	Ergebnis aus betrieblicher Tätigkeit	-28'819.77	-42'400.00	-49'130.37
34	Finanzaufwand	0.00	0.00	0.00
44	Finanzertrag	7'528.20	3'100.00	7'147.55
	Ergebnis aus Finanzierung	7'528.20	3'100.00	7'147.55
	Operatives Ergebnis	-21'291.57	-39'300.00	-41'982.82
38	Ausserordentlicher Aufwand	0.00	0.00	0.00
48	Ausserordentlicher Ertrag	0.00	0.00	0.00
	Ausserordentliches Ergebnis	0.00	0.00	0.00
	Gesamtergebnis Erfolgsrechnung (+ = Ertragsüberschuss / - = Aufwandüberschuss)	-21'291.57	-39'300.00	-41'982.82

2.3.5 Abfallbeseitigung

		Rechnung 2022	Budget 2022	Rechnung 2021
	Betrieblicher Aufwand			
30	Personalaufwand	0.00	0.00	0.00
31	Sach- und übriger Betriebsaufwand	146'150.44	157'300.00	146'206.15
33	Abschreibungen Verwaltungsvermögen	221.00	250.00	221.00
35	Einlagen Fonds und Spezialfinanzierungen	0.00	0.00	0.00
36	Transferaufwand	22'449.75	22'500.00	21'615.95
37	Durchlaufende Beiträge	0.00	0.00	0.00
	Betrieblicher Aufwand	168'821.19	180'050.00	168'043.10
	Betrieblicher Ertrag			
40	Fiskalertrag	0.00	0.00	0.00
41	Regalien und Konzessionen	0.00	0.00	0.00
42	Entgelte	177'737.70	160'700.00	176'795.25
43	Verschiedene Erträge	0.00	0.00	0.00
45	Entnahmen Fonds u. Spezialfinanzierungen	0.00	0.00	0.00
46	Transferertrag	0.00	0.00	0.00
47	Durchlaufende Beiträge	0.00	0.00	0.00
	Betrieblicher Ertrag	177'737.70	160'700.00	176'795.25
	Ergebnis aus betrieblicher Tätigkeit	8'916.51	-19'350.00	8'752.15
34	Finanzaufwand	0.00	0.00	0.00
44	Finanzertrag	1'085.00	1'100.00	1'034.95
	Ergebnis aus Finanzierung	1'085.00	1'100.00	1'034.95
	Operatives Ergebnis	10'001.51	-18'250.00	9'787.10
38	Ausserordentlicher Aufwand	0.00	0.00	0.00
48	Ausserordentlicher Ertrag	0.00	0.00	0.00
	Ausserordentliches Ergebnis	0.00	0.00	0.00
	Gesamtergebnis Erfolgsrechnung (+ = Ertragsüberschuss / - = Aufwandüberschuss)	10'001.51	-18'250.00	9'787.10

2.3.6 Elektrizitätsversorgung

		Rechnung 2022	Budget 2022	Rechnung 2021
	Betrieblicher Aufwand			
30	Personalaufwand	7'077.30	8'700.00	7'160.60
31	Sach- und übriger Betriebsaufwand	1'051'909.00	1'323'100.00	1'310'990.95
33	Abschreibungen Verwaltungsvermögen	17'981.15	34'500.00	16'540.35
35	Einlagen Fonds und Spezialfinanzierungen	0.00	0.00	0.00
36	Transferaufwand	123'830.55	124'500.00	122'184.90
37	Durchlaufende Beiträge	0.00	0.00	0.00
	Betrieblicher Aufwand	1'200'798.00	1'490'800.00	1'456'876.80
	Betrieblicher Ertrag			
40	Fiskalertrag	0.00	0.00	0.00
41	Regalien und Konzessionen	0.00	0.00	1'829.00
42	Entgelte	1'210'497.30	1'467'000.00	1'495'004.80
43	Verschiedene Erträge	0.00	0.00	0.00
45	Entnahmen Fonds u. Spezialfinanzierungen	0.00	0.00	0.00
46	Transferertrag	2'359.10	3'000.00	2'386.90
47	Durchlaufende Beiträge	0.00	0.00	0.00
	Betrieblicher Ertrag	1'212'856.40	1'470'000.00	1'499'220.70
	Ergebnis aus betrieblicher Tätigkeit	12'058.40	-20'800.00	42'343.90
34	Finanzaufwand	0.00	0.00	0.00
44	Finanzertrag	7'364.70	4'200.00	6'436.85
	Ergebnis aus Finanzierung	7'364.70	4'200.00	6'436.85
	Operatives Ergebnis	19'423.10	-16'600.00	48'780.75
38	Ausserordentlicher Aufwand	0.00	0.00	0.00
48	Ausserordentlicher Ertrag	0.00	0.00	0.00
	Ausserordentliches Ergebnis	0.00	0.00	0.00
	Gesamtergebnis Erfolgsrechnung (+ = Ertragsüberschuss / - = Aufwandüberschuss)	19'423.10	-16'600.00	48'780.75

3 BILANZ

AKTIVEN	Rechnung 2022	Rechnung 2021	Veränderung
FINANZVERMÖGEN			
100 Flüssige Mittel und kurzfristige Geldanlagen	1'511'597.06	3'983'942.19	-2'472'345.13
101 Forderungen	2'489'769.84	2'438'371.02	51'398.82
102 Kurzfristige Finanzanlagen	-	-	-
104 Aktive Rechnungsabgrenzungen	79'035.95	48'844.35	30'191.60
106 Vorräte und angefangene Arbeiten	4'742.06	4'349.46	392.60
107 Finanzanlagen	3'059'235.00	1'056'075.00	2'003'160.00
108 Sachanlagen Finanzvermögen	1'520'542.00	1'520'542.00	-
109 Forderungen gegenüber Spezialfinanzierungen und Fonds im FK	-	-	-
TOTAL FINANZVERMÖGEN	8'664'921.91	9'052'124.02	-387'202.11
VERWALTUNGSVERMÖGEN			
140 Sachanlagen Verwaltungsvermögen	3'029'299.48	2'754'918.00	274'381.48
142 Immaterielle Anlagen	275'441.46	226'135.15	49'306.31
144 Darlehen	180'000.00	-	-
145 Beteiligungen, Grundkapitalien	891'551.00	891'551.00	-
146 Investitionsbeiträge	-	-	-
148 Kumulierte zusätzliche Abschreibungen	-	-	-
TOTAL VERWALTUNGSVERMÖGEN	4'376'291.94	3'872'604.15	503'687.79
AKTIVEN	13'041'213.85	12'924'728.17	116'485.68

PASSIVEN	Rechnung 2022	Rechnung 2022	Veränderung
FREMDKAPITAL			
Kurzfristiges Fremdkapital			
200 Laufende Verbindlichkeiten	498'573.89	972'604.33	-474'030.44
201 Kurzfristige Finanzverbindlichkeiten		5.85	-5.85
204 Passive Rechnungsabgrenzungen	12'221.25	10'656.55	1'564.70
205 Kurzfristige Rückstellungen	16'700.00	14'100.00	2'600.00
Total kurzfristiges Fremdkapital	527'495.14	997'366.73	-469'871.59
Langfristiges Fremdkapital			
206 Langfristige Finanzverbindlichkeiten	-	-	-
208 Langfristige Rückstellungen	-	-	-
209 Verbindlichkeiten gegenüber Spezialfinanzierungen und Fonds im FK	272'292.15	279'973.25	-7'681.10
Total langfristiges Fremdkapital	272'292.15	279'973.25	-7'681.10
TOTAL FREMDKAPITAL	799'787.29	1'277'339.98	-477'552.69
EIGENKAPITAL			
290 Verpflichtungen/Vorschüsse gegenüber Spezialfinanzierungen	2'184'487.17	2'179'984.05	4'503.12
292 Rücklagen der Globalbudgetbereiche	-	-	-
293 Vorfinanzierungen	5'093'301.83	4'342'266.58	751'035.25
294 Reserven	-	-	-
296 Neubewertungsreserve Finanzvermögen	564'659.10	726'159.10	-161'500.00
299 Bilanzüberschuss/-fehlbeträge	4'398'978.46	4'398'978.46	-
TOTAL EIGENKAPITAL	12'241'426.56	11'647'388.19	594'038.37
PASSIVEN	13'041'213.85	12'924'728.17	116'485.68

4 FUNKTIONEN

4.1 Erfolgsrechnung

	Rechnung 2022		Budget 2022		Rechnung 2021	
	Aufwand	Ertrag	Aufwand	Ertrag	Aufwand	Ertrag
0 Allgemeine Verwaltung	919'393.58	153'082.77	977'000.00	138'150.00	898'452.97	166'113.27
Nettoergebnis		766'310.81		838'850.00		732'339.70
1 Öffentliche Ordnung und Sicherheit	83'560.75	59'716.95	105'550.00	58'600.00	95'238.60	52'265.00
Nettoergebnis		23'843.80		46'950.00		42'973.60
2 Bildung	1'870'471.33	288'957.40	1'805'550.00	269'700.00	1'731'575.90	314'561.60
Nettoergebnis		1'581'513.93		1'535'850.00		1'417'014.30
3 Kultur, Sport, Freizeit, Kirche	49'403.40	14'989.35	56'550.00	15'100.00	47'341.95	13'321.05
Nettoergebnis		34'414.05		41'450.00		34'020.90
4 Gesundheit	4'985.65		6'450.00		5'796.10	
Nettoergebnis		4'985.65		6'450.00		5'796.10
5 Soziale Sicherheit	1'445'933.90	52'256.67	1'509'000.00	19'000.00	1'354'287.45	28'588.12
Nettoergebnis		1'393'677.23		1'490'000.00		1'325'699.33
6 Verkehr	525'535.28	114'398.60	559'350.00	91'000.00	487'022.15	109'874.60
Nettoergebnis		411'136.68		468'350.00		377'147.55
7 Umweltschutz und Raumordnung	846'677.24	819'128.39	970'350.00	916'250.00	1'140'724.27	1'120'337.92
Nettoergebnis		27'548.85		54'100.00		20'386.35
8 Volkswirtschaft	1'222'368.05	1'282'811.45	1'493'850.00	1'554'300.00	1'507'495.45	1'567'049.95
Nettoergebnis	60'443.40		60'450.00		59'554.50	
9 Finanzen und Steuern	989'647.05	5'172'634.65	572'050.00	4'993'600.00	1'215'474.98	5'111'298.31
Nettoergebnis	4'182'987.60		4'421'550.00		3'895'823.33	

0 Allgemeine Verwaltung

	Rechnung 2022		Budget 2022		Rechnung 2021	
	Aufwand	Ertrag	Aufwand	Ertrag	Aufwand	Ertrag
Nettoergebnis	919'393.58	153'082.77	977'000.00	138'150.00	898'452.97	166'113.27
		766'310.81		838'850.00		732'339.70

Wesentliche Veränderungen:

0120	Die Löhne, Tag- und Sitzungsgelder fallen beim Gemeinderat wegen verschiedenen Mehraufwendungen höher aus; der Gemeinderatskredit musste nicht voll ausgeschöpft werden; kein Aufwand für Abschreibungen, da die Machbarkeitsstudie des Ärzte zentrums über die Erfolgsrechnung abgewickelt werden musste
0220	tieferer Personalaufwand, da bei Budgetierung genauer Stellenetat nicht bekannt war; die Anschaffung des CMI Bau fiel günstiger aus, als angenommen; Mehraufwand für die externe Unterstützung der Gemeindeschreiberei; Minderaufwand für Unterhalt von Software; Mehrertrag wegen der Führung des Schulsekretariats OSZ durch die Gemeindeverwaltung
0290	Minderaufwand, da nicht alle budgetierten Anschaffungen gekauft wurden; Mehraufwand für Gas, wegen höherer Preise; der Umbau der Gemeindeverwaltung ist zwar abgeschlossen, die Erweiterung des Kirchgemeindesaals ist allerdings noch ausstehend, deshalb fallen die Abschreibungen tiefer aus
0291	Mehraufwand für Gas, wegen höherer Preise; nicht alle geplanten Unterhaltsarbeiten wurden ausgeführt; Minderaufwand bei den Abschreibungen, da verschiedene Projekte nicht ausgeführt werden konnten

1 Öffentliche Ordnung und Sicherheit, Verteidigung

	Rechnung 2022		Budget 2022		Rechnung 2021	
	Aufwand	Ertrag	Aufwand	Ertrag	Aufwand	Ertrag
Nettoergebnis	83'560.75	59'716.95	105'550.00	58'600.00	95'238.60	52'265.00
		23'843.80		46'950.00		42'973.60

Wesentliche Veränderungen:

1400	Minderaufwand für baurechtliche Abklärungen und Fachberichte
1620	Beitrag an Gemeindeverband öffentliche Sicherheit ist nicht so hoch wie budgetiert; Aufwand für periodische Schutzraumkontrolle fällt tiefer aus

2 Bildung

	Rechnung 2022		Budget 2022		Rechnung 2021	
	Aufwand	Ertrag	Aufwand	Ertrag	Aufwand	Ertrag
Nettoergebnis	1'870'471.33	288'957.40	1'805'550.00	269'700.00	1'731'575.90	314'561.60
		1'581'513.93		1'535'850.00		1'417'014.30

Wesentliche Veränderungen:

- 2110 der Anteil an die Lehrerbesoldung ist höher als angenommen, dies wegen weniger Schüler und folgedessen tieferen Rückerstattungen von indexierten Schülerbeiträgen je Schüler
- 2120 Mehraufwand wegen der Anschaffung eines notwendigen Notebookwagens; Mehraufwand beim Unterhalt von Software; der Anteil an die Lehrerbesoldungen ist wegen tieferen Schülerzahlen höher als angenommen und demzufolge fallen die indexierten Schülerbeiträge tiefer aus
- 2130 die Betriebskosten an das OSZ fallen höher aus als budgetiert; ebenso ist der Beitrag an die Lehrerbesoldung auf der Sekundarstufe höher
- 2140 der Beitrag an die Musikschule fällt wegen mehr Unterrichtseinheiten höher aus
- 2170 Minderaufwand bei der Ver- und Entsorgung der Liegenschaften
- 2180 dank eines Beitrags der Burgergemeinde Arch, schliesst die Tagesschule netto besser ab
- 2190 höherer Aufwand durch Mitglieder der Schulkommission
- 2193 das Budget für Exkursionen, Schulreisen und Lager musste nicht voll ausgeschöpft werden
- 2197 Minderaufwand für den Schulsozialdienst

3 Kultur, Sport, Freizeit, Kirche

	Rechnung 2022		Budget 2022		Rechnung 2021	
	Aufwand	Ertrag	Aufwand	Ertrag	Aufwand	Ertrag
Nettoergebnis	49'403.40	14'989.35	56'550.00	15'100.00	47'341.95	13'321.05
		34'414.05		41'450.00		34'020.90

Wesentliche Veränderungen:

- 3290 geringerer Aufwand für die Jungbürgerfeier
- 3320 Aufwand für Archer Dorfzytig fällt tiefer aus

4 Gesundheit

	Rechnung 2022		Budget 2022		Rechnung 2021	
	Aufwand	Ertrag	Aufwand	Ertrag	Aufwand	Ertrag
Nettoergebnis	4'985.65	0.00	6'450.00	0.00	5'796.10	0.00
		4'985.65		6'450.00		5'796.10

Wesentliche Veränderungen:

- 4330 Keine Schularztuntersuchungen und Läusekontrollen durchgeführt
- 4331 weniger Gemeindebeiträge für Zahnkontrollen bei Schülern
- 4990 Mehrkosten für die Anschaffung von Kindermasken

5 Soziale Sicherheit

	Rechnung 2022		Budget 2022		Rechnung 2021	
	Aufwand	Ertrag	Aufwand	Ertrag	Aufwand	Ertrag
Nettoergebnis	1'445'933.90	52'256.67	1'509'000.00	19'000.00	1'354'287.45	0.00
		1'393'677.23		1'490'000.00		1'354'287.45

Wesentliche Veränderungen:

- 5320 Beitrag an Kanton für Ergänzungsleistungen zur AHV/IV ist geringer
- 5451 Nettoaufwand für Betreuungsgutscheine ist tiefer als angenommen
- 5799 Minderaufwand an den Lastenausgleich Sozialhilfe

6 Verkehr

	Rechnung 2022		Budget 2022		Rechnung 2021	
	Aufwand	Ertrag	Aufwand	Ertrag	Aufwand	Ertrag
Nettoergebnis	525'535.28	114'398.60	559'350.00	91'000.00	487'022.15	109'874.60
		411'136.68		468'350.00		377'147.55

Wesentliche Veränderungen:

- 6150 Minderaufwand für die Anschaffung von Strassensignalen; Mehraufwand für die Projekte Schulstrasse und Schützenweg; Minderaufwand beim Unterhalt von Strassenbeleuchtung und Maschinen und Apparaten; Minderaufwand bei den Abschreibungen, da verschiedene Projekte noch nicht abgeschlossen sind
- 6155 Aufwand für Ersatz von Parkuhr nach Vandalenschaden, Selbstbehalt und Amortisation durch Versicherung nicht gedeckt; Mehrertrag aus Parkgebühren und Bussen
- 6290 der Verkauf von Gemeindetageskarten ist wieder angestiegen
- 6291 tieferer Gemeindebeitrag an den öffentlichen Verkehr, ausserordentliche Abgeltungsrückzahlungen führten zu einer Verminderung der ÖV-Ausgaben, der kantonale Beitrag an den Bahninfrastrukturfonds war tiefer als budgetiert

7 Umweltschutz und Raumordnung

	Rechnung 2022		Budget 2022		Rechnung 2021	
	Aufwand	Ertrag	Aufwand	Ertrag	Aufwand	Ertrag
Nettoergebnis	846'677.24	819'128.39	970'350.00	916'250.00	1'140'724.27	1'120'337.92
		27'548.85		54'100.00		20'386.35

Wesentliche Veränderungen:

- 7100 Dorfbrunnen Mülchihaus wurde saniert und läuft nun immer, was den Mehraufwand beim Wasserverbrauch begründet
- 7101/7201/7301 bereits unter Punkt 1.1.2 erläutert
- 7410 Aufwand für Reinigung Wyssenmatt fällt viel geringer aus; Reinigung Chutziweiher nicht nötig
- 7900 Abschreibungen auf Umsetzung Baureglement, Zonenplan entfallen, da Projekt noch nicht abgeschlossen

8 Volkswirtschaft

	Rechnung 2022		Budget 2022		Rechnung 2021	
	Aufwand	Ertrag	Aufwand	Ertrag	Aufwand	Ertrag
Nettoergebnis	1'222'368.05	1'282'811.45	1'493'850.00	1'554'300.00	1'507'495.45	1'567'049.95
	60'443.40		60'450.00		59'554.50	

Wesentliche Veränderungen:

- 8711 bereits unter Punkt 1.1.3 erläutert

9 Finanzen und Steuern

	Rechnung 2022		Budget 2022		Rechnung 2021	
	Aufwand	Ertrag	Aufwand	Ertrag	Aufwand	Ertrag
Nettoergebnis	989'647.05	5'172'634.65	572'050.00	4'993'600.00	1'215'474.98	5'111'298.31
	4'182'987.60		4'421'550.00		3'895'823.33	

Wesentliche Veränderungen:

- 9100 Mehrertrag bei allen allgemeinen Gemeindesteuern vor allem natürlicher Personen
- 9101 Mehrertrag bei den Grundstückgewinnsteuern wie auch Sonderveranlagungen
- 9102 Mehrertrag bei den Liegenschaftssteuern
- 9300 erneut Minderertrag aus dem Zuschuss aus Disparitätenabbau, wegen der guten Ergebnisse der letzten Jahre, was den harmonisierten Ertragsindex verbesserte
- 9500 Mehrertrag bei den Erbschafts- und Schenkungssteuern
- 9610 erhöhter Aufwand bei den Passivzinsen zugunsten der Spezialfinanzierungen, da diese besser abgeschlossen haben, als erwartet; Minderaufwand bei den Vergütungszinsen für Steuern; Mehrertrag bei den Zinsen auf langfristigen Finanzanlagen, wegen Anlage von Festgeldern; Mehrertrag beim Finanzertrag von öffentlichen Unternehmungen, wegen Sonderdividende vom Kieswerk
- 9690 Mehrertrag aufgrund von Marktwertanpassung der Aktien
- 9902 Mehraufwand für Einlage in die Spezialfinanzierung Vorfinanzierung Liegenschaften VV konnte nicht budgetiert werden, da das Budget keinen Ertragsüberschuss vorgesehen hatte

4 FUNKTIONEN

4.2 Investitionsrechnung

	Rechnung 2022		Budget 2022		Rechnung 2021	
	Ausgaben	Einnahmen	Ausgaben	Einnahmen	Ausgaben	Einnahmen
0 Allgemeine Verwaltung	471'357.00		565'000.00		74'216.05	
Nettoausgaben/-einnahmen		471'357.00		565'000.00		74'216.05
1 Öffentliche Ordnung und Sicherheit	12'599.85		0.00	0.00	12'152.70	
Nettoausgaben/-einnahmen		12'599.85		0.00		12'152.70
2 Bildung	37'487.15		170'000.00		7'714.05	15'325.95
Nettoausgaben/-einnahmen		37'487.15		170'000.00	7'611.90	
3 Kultur, Sport, Freizeit, Kirche	0.00	0.00	0.00	0.00	0.00	0.00
Nettoausgaben/-einnahmen		0.00		0.00		0.00
4 Gesundheit	0.00	0.00	0.00	0.00	0.00	0.00
Nettoausgaben/-einnahmen		0.00		0.00		0.00
5 Soziale Sicherheit	0.00	0.00	0.00	0.00	0.00	0.00
Nettoausgaben/-einnahmen		0.00		0.00		0.00
6 Verkehr	120'859.45		60'000.00		296'352.50	
Nettoausgaben/-einnahmen		120'859.45		60'000.00		296'352.50
7 Umweltschutz und Raumordnung	103'985.00	15'000.00	70'000.00		481'523.05	
Nettoausgaben/-einnahmen		88'985.00		70'000.00		481'523.05
8 Volkswirtschaft	20'101.04		20'000.00		210'450.60	
Nettoausgaben/-einnahmen		20'101.04		20'000.00		210'450.60
9 Finanzen und Steuern	15'000.00	766'389.49		885'000.00	15'325.95	1'082'408.95
Nettoausgaben/-einnahmen	751'389.49		885'000.00		1'067'083.00	

5 SACHGRUPPEN

5.1 Erfolgsrechnung

	Rechnung 2022		Budget 2022		Rechnung 2021	
	Aufwand	Ertrag	Aufwand	Ertrag	Aufwand	Ertrag
AUFWAND						
30 Personalaufwand	824'053.80		855'100.00		806'722.60	
31 Sach- und übriger Betriebsaufwand	2'177'651.62		2'593'450.00		2'509'181.53	
33 Abschreibungen Verwaltungsvermögen	247'701.70		357'000.00		225'646.15	
34 Finanzaufwand	22'742.90		23'350.00		34'295.71	
35 Einlagen in Fonds und Spezialfinanzierungen	293'260.00		285'200.00		542'781.00	
36 Transferaufwand	3'873'006.85		3'884'000.00		3'617'917.22	
38 Ausserordentlicher Aufwand	468'246.60		38'800.00		668'777.71	
39 Interne Verrechnungen	21'888.15		18'800.00		19'520.05	
3 TOTAL AUFWAND	7'928'551.62	0.00	8'055'700.00	0.00	8'424'841.97	0.00
ERTRAG						
40 Fiskalertrag		4'532'083.90		4'172'400.00		4'393'106.50
41 Regalien und Konzessionen						2'321.05
42 Entgelte		2'143'219.32		2'333'800.00		2'701'560.77
44 Finanzertrag		246'598.40		206'700.00		246'409.26
45 Entnahmen aus Fonds und Spezialfinanzierungen		8'103.00		62'950.00		8'104.10
46 Transferertrag		817'293.62		770'650.00		786'422.07
48 Ausserordentlicher Ertrag		163'868.35		163'500.00		249'703.55
49 Interne Verrechnungen		21'888.15		18'800.00		19'520.05
4 TOTAL ERTRAG	0.00	7'933'054.74	0.00	7'728'800.00	0.00	8'407'147.35
ABSCHLUSS						
90 Abschluss Erfolgsrechnung	4'503.12			-326'900.00	-17'694.62	
TOTAL ERFOLGSRECHNUNG	7'933'054.74	7'933'054.74	8'055'700.00	8'055'700.00	8'407'147.35	8'407'147.35

5.2 Investitionsrechnung

	Rechnung 2022		Budget 2022		Rechnung 2021	
	Ausgaben	Einnahmen	Ausgaben	Einnahmen	Ausgaben	Einnahmen
AUSGABEN						
50 Sachanlagen	510'883.09		825'000.00		1'021'439.70	
51 Investitionen auf Rechnung Dritter	0.00		0.00		0.00	
52 Immaterielle Anlagen	75'506.40		60'000.00		30'969.25	
54 Darlehen	180'000.00		0.00		0.00	
55 Beteiligungen und Grundkapitalien	0.00		0.00		30'000.00	
56 Eigene Investitionsbeiträge	0.00		0.00		0.00	
57 Durchlaufende Investitionsbeiträge	0.00		0.00		0.00	
5 TOTAL AUSGABEN	766'389.49	0.00	885'000.00	0.00	1'082'408.95	0.00
EINNAHMEN						
60 Übertrag von Sachanlagen in das Finanzvermögen		0.00		0.00		0.00
61 Rückerstattungen		0.00		0.00		0.00
62 Abgang immaterielle Anlagen		0.00		0.00		0.00
63 Investitionsbeiträge für eigene Rechnung		15'000.00		0.00		15'325.95
64 Rückzahlung von Darlehen		0.00		0.00		0.00
65 Übertrag von Beteiligungen		0.00		0.00		0.00
66 Rückzahlung eigener Investitionsbeiträge		0.00		0.00		0.00
67 Durchlaufende Investitionsbeiträge		0.00		0.00		0.00
6 TOTAL EINNAHMEN	0.00	15'000.00	0.00	0.00	0.00	15'325.95
59 Übertrag an Bilanz (Passivierungen)	15'000.00		0.00		15'325.95	
69 Übertrag an Bilanz (Aktivierungen)		766'389.49		885'000.00		1'082'408.95
NETTOINVESTITIONEN		751'389.49		885'000.00		1'067'083.00
ÜBERSCHUSS AUS INVESTITIONSRECHNUNG	0.00		0.00		0.00	

6 GELDFLUSSRECHNUNG

Bezeichnung	CHF 2022	CHF 2021
Geldfluss aus betrieblicher Tätigkeit		
Ertragsüberschuss / (-) Aufwandüberschuss	4'503.12	-17'694.62
Abschreibungen Verwaltungsvermögen	247'701.70	225'646.15
Abschreibungen Investitionsbeiträge	0.00	0.00
Einlagen in das Eigenkapital	468'246.60	668'777.71
(-) Entnahmen aus dem Eigenkapital	-163'868.35	-249'703.55
Verluste aus Verkauf Finanzanlagen FV und Übertragung Finanzanlagen FV ins VV / (-) Gewinne aus Verkauf Finanzanlagen FV	0.00	0.00
Verluste aus Verkauf Sachanlagen FV und Übertragung Sachanlagen FV ins VV / (-) Gewinne aus Verkauf Sachanlagen FV	0.00	0.00
(-) Wertberichtigungen Anlagen FV / Wertberichtigungen Anlagen FV	-3'160.00	-6'846.00
Wertberichtigungen Darlehen/Beteiligungen VV	0.00	0.00
(-) Aufwertung VV	0.00	0.00
(-) Zunahme/Abnahme Forderungen	-36'398.82	433'533.10
(-) Zunahme/Abnahme Vorräte	-392.60	-21.25
(-) Zunahme/Abnahme aktive Rechnungsabgrenzungen	-15'191.60	-26'929.25
(-) Abnahme/Zunahme Laufende Verbindlichkeiten	-111'921.59	53'928.28
Zunahme/(-) Abnahme kurzfr. Rückstellungen	2'600.00	-14'400.00
Zunahme/(-) Abnahme passive Rechnungsabgrenzungen	1'564.70	-3'559.50
(-) Abnahme/Zunahme langfr. Rückstellungen	0.00	0.00
Zunahme/(-) Abnahme Spezialfinanzierungen im EK und Vorfinanzierungen	285'157.00	534'676.90
Geldfluss aus betrieblicher Tätigkeit	678'840.16	1'597'407.97
Geldfluss aus Investitionstätigkeit		
Zahlungen für Nettoinv. Sachanlagen + Immat. Anlagen+ Investitionsbeiträge VV	-950'489.94	-726'246.65
(-) Auszahlungen für Darlehen/Beteiligungen VV	-180'000.00	-30'000.00
Einzahlung für Darlehen/Beteiligungen VV	0.00	0.00
(-) Kauf Sachanlagen FV	0.00	-3'171.50
Verkauf Sachanlagen FV	0.00	7'840.00

(-) Investitionen Sachanlagen FV	0.00	0.00
(-) Kauf kurzfristige Finanzanlagen FV	0.00	0.00
Verkauf kurzfristige Finanzanlagen FV	0.00	0.00
(-) Kauf langfristige Finanzanlagen FV	-2'000'000.00	-1'000'000.00
Verkauf langfristige Finanzanlagen FV	0.00	0.00
Geldfluss aus Investitionstätigkeit	-3'130'489.94	-1'751'578.15
Geldfluss aus Finanzierungstätigkeit		
(-) Abnahme/ Zunahme Kontokorrente mit Dritten	-13'008.40	7'269.45
Aufnahme kurzfristige Finanzverbindlichkeiten	0.00	0.00
(-) Rückzahlung kurzfristige Finanzverbindlichkeiten	0.00	0.00
Aufnahme langfristige Finanzverbindlichkeiten	0.00	0.00
(-) Rückzahlung langfristige Finanzverbindlichkeiten	0.00	0.00
(-) Abnahme/Zunahme Stiftungen, Legate, Zuwendungen im FK sowie Fonds im FK	-7'681.10	-8'797.40
Geldfluss aus Finanzierungstätigkeit	-20'689.50	-1'527.95
Total Geldfluss	-2'472'339.28	-155'698.13
Bestand Netto-Flüssige Mittel und kurzfristige Geldanlagen 1.1.	3'983'936.34	4'139'634.47
Bestand Netto-Flüssige Mittel und kurzfristige Geldanlagen 31.12.	1'511'597.06	3'983'936.34
<i>Kontrollrechnung: Differenz</i>	<i>0.00</i>	<i>0.00</i>

7 Finanzkennzahlen

7.1 Gesamthaushalt

Kennzahl	Rechnung 2022 Wert	Ø 5 Jahre Wert	Kommentar/Interpretation
Nettoverschuldungsquotient	-183.7%	-188.2%	Nettoschulden in % des Fiskalertrages (inkl. Finanzausgleich). Diese Kennzahl gibt an, welcher Anteil der Fiskalerträge, bzw. wieviel Jahrestanzen erforderlich sind, um die Nettoschulden abzutragen. Richtwert: < 100% = sehr geringe Nettoverschuldung resp. Nettovermögen
Selbstfinanzierungsgrad	112.0%	150.4%	Selbstfinanzierung in % der Nettoinvestitionen. Der Selbstfinanzierungsgrad gibt Antwort auf die Frage, wie weit die Investitionen aus selbst erarbeiteten Mitteln bezahlt werden können. Richtwert: > 100% = ideal
Zinsbelastungsanteil	-0.3%	-0.2%	Nettozinsen in % des Laufenden Ertrages. Der Zinsbelastungsanteil sagt aus, wie stark der Laufende Ertrag durch den Zinsendienst belastet ist. Je tiefer der Wert, desto grösser der Handlungsspielraum. Richtwert: -1 - 0% = sehr tief
Bruttoverschuldungsanteil	6.3%	17.9%	Bruttoschuld in % des Laufenden Ertrages. Die Bruttoverschuldung informiert über das Mass der Verschuldung einer Gemeinde. Richtwert: < 50% = sehr gut
Investitionsanteil	9.9%	8.5%	Bruttoinvestitionen in % der Gesamtausgaben. Der Investitionsanteil informiert über das Mass der Investitionstätigkeit einer Gemeinde. Richtwert: ≤ 10 % = schwache Investitionstätigkeit
Kapitaldienstanteil	2.9%	2.6%	Kapitaldienst in % des Laufenden Ertrages. Der Kapitaldienstanteil informiert darüber, wie stark der Laufende Ertrag durch Zinsendienst und Abschreibungen belastet ist. Richtwert: < 5% = geringe Belastung

Nettoschuld in Franken pro Einwohner	-CHF 4'578	-CHF 4'549	Die Nettoschuld pro Einwohner wird als Gradmesser für die Verschuldung verwendet. Ein negativer Wert entspricht einem Nettovermögen pro Einwohner.
Selbstfinanzierungsanteil	10.6%	11.5%	Selbstfinanzierung in % des Laufenden Ertrages . Der Selbstfinanzierungsanteil gibt Auskunft über die finanzielle Leistungsfähigkeit unserer Gemeinde. Je höher der Wert, desto grösser ist der Spielraum für den Schuldenabbau oder die Finanzierung von Investitionen und deren Folgekosten. Richtwert: 5 - 15 % mittel
Nettozinsbelastungsanteil	-1.6%	-1.9%	Finanzaufwand netto in % des Steuerertrages . Richtwert: ≤ 0% = keine Belastung
Massgebliches Eigenkapital pro Einwohner	CHF 3'806	CHF 3'639	> 2'000 - 4'000 = mittleres massgebliches Eigenkapital pro Einwohner

7.2 Allgemeiner Haushalt

Kennzahl	Rechnung 2022 Wert	Ø 5 Jahre Wert	Kommentar/Interpretation
Selbstfinanzierungsgrad	80.6%	122.6%	Selbstfinanzierung in % der Nettoinvestitionen . Der Selbstfinanzierungsgrad gibt Antwort auf die Frage, wie weit die Investitionen aus selbst erarbeiteten Mitteln bezahlt werden können. Richtwert: 50 - 100% = problematisch bis vertretbar Richtwert: > 100% = ideal
Bilanzüberschussquotient	102.7%	111.7%	Bilanzüberschuss in % des Fiskalertrages (inkl. Finanzausgleich) . Nach Gemeindegrösse abgestufte Mindestausstattung des Eigenkapitals (Bilanzüberschuss) zur Abdeckung von Aufwandüberschüssen, zum Schutz vor einem Bilanzfehlbetrag sowie zur Verstärkung der Risikofähigkeit. Richtwert: > 60% für Gemeinden unter 2'000 Einwohner

7.3 Spezialfinanzierung Wasserversorgung

Kennzahl	Rechnung 2022 Wert	Ø 5 Jahre Wert	Kommentar/Interpretation
Selbstfinanzierungsgrad	197.8%	264.3%	Selbstfinanzierung in % der Nettoinvestitionen . Der Selbstfinanzierungsgrad gibt Antwort auf die Frage, wie weit die Investitionen aus selbst erarbeiteten Mitteln bezahlt werden können. Richtwert: $\geq 100\%$ = ideal
Kostendeckungsgrad	98.5%	96.3%	Aufwand in % des Ertrages . Der Kostendeckungsgrad gibt Antwort auf die Frage, wie weit der Aufwand aus selbst erarbeiteten Erträgen gedeckt ist. Richtwert: $< 100\%$ = Aufwandüberschuss
Werterhaltungsquote	10.7%	7.9%	Bestand Werterhalt in % des Wiederbeschaffungswertes anzustreben sind 25 %

7.4 Spezialfinanzierung Abwasserentsorgung

Kennzahl	Rechnung 2022 Wert	Ø 5 Jahre Wert	Kommentar/Interpretation
Selbstfinanzierungsgrad	945.2%	221.6%	Selbstfinanzierung in % der Nettoinvestitionen . Der Selbstfinanzierungsgrad gibt Antwort auf die Frage, wie weit die Investitionen aus selbst erarbeiteten Mitteln bezahlt werden können. Richtwert: $\geq 100\%$ = ideal
Kostendeckungsgrad	94.3%	89.6%	Aufwand in % des Ertrages . Der Kostendeckungsgrad gibt Antwort auf die Frage, wie weit der Aufwand aus selbst erarbeiteten Erträgen gedeckt ist. Richtwert: $< 100\%$ = Aufwandüberschuss
Werterhaltungsquote	11.0%	8.5%	Bestand Werterhalt in % des Wiederbeschaffungswertes anzustreben sind 25 %

7.5 Spezialfinanzierung Abfallbeseitigung

Kennzahl	Rechnung 2022 Wert	Ø 5 Jahre Wert	Kommentar/Interpretation
Selbstfinanzierungsgrad	100% (keine Investitionen)	100% (keine Investitionen)	Selbstfinanzierung in % der Nettoinvestitionen . Der Selbstfinanzierungsgrad gibt Antwort auf die Frage, wie weit die Investitionen aus selbst erarbeiteten Mitteln bezahlt werden können. Richtwert: $\geq 100\%$ = ideal
Kostendeckungsgrad	105.9%	109.3%	Aufwand in % des Ertrages . Der Kostendeckungsgrad gibt Antwort auf die Frage, wie weit der Aufwand aus selbst erarbeiteten Erträgen gedeckt ist. Richtwert: $> 100\%$ = Ertragsüberschuss

7.6 Spezialfinanzierung Elektrizitätsversorgung

Kennzahl	Rechnung 2022 Wert	Ø 5 Jahre Wert	Kommentar/Interpretation
Selbstfinanzierungsgrad	186.1%	84.3%	Selbstfinanzierung in % der Nettoinvestitionen . Der Selbstfinanzierungsgrad gibt Antwort auf die Frage, wie weit die Investitionen aus selbst erarbeiteten Mitteln bezahlt werden können. Richtwert: 50 - 100 % = problematisch bis vertretbar Richtwert: $\geq 100\%$ = ideal
Kostendeckungsgrad	101.6%	106.1%	Aufwand in % des Ertrages . Der Kostendeckungsgrad gibt Antwort auf die Frage, wie weit der Aufwand aus selbst erarbeiteten Erträgen gedeckt ist. Richtwert: $> 100\%$ = Ertragsüberschuss

8 ANTRAG DER EXEKUTIVE

Gemäss Art. 71 GV (170.111) verabschiedet der Gemeinderat die Jahresrechnung 2022 der Einwohnergemeinde Arch:

ERFOLGSRECHNUNG	Aufwand Gesamthaushalt	CHF	7'928'551.62
	Ertrag Gesamthaushalt	CHF	7'933'054.74
	Ertragsüberschuss	CHF	4'503.12
davon			
	Aufwand Allgemeiner Haushalt	CHF	5'940'291.24
	Ertrag Allgemeiner Haushalt	CHF	5'940'291.24
	Aufwand-/Ertragsüberschuss	CHF	0.00
	Aufwand Wasserversorgung	CHF	243'120.17
	Ertrag Wasserversorgung	CHF	239'490.25
	Aufwandüberschuss	CHF	- 3'629.92
	Aufwand Abwasserentsorgung	CHF	375'521.02
	Ertrag Abwasserentsorgung	CHF	354'229.45
	Aufwandüberschuss	CHF	- 21'291.57
	Aufwand Abfall	CHF	168'821.19
	Ertrag Abfall	CHF	178'822.70
	Ertragsüberschuss	CHF	10'001.51
	Aufwand Elektrizitätsnetz	CHF	1'200'798.00
	Ertrag Elektrizitätsnetz	CHF	1'220'221.10
	Ertragsüberschuss	CHF	19'423.10
INVESTITIONSRECHNUNG	Ausgaben	CHF	766'389.49
	Einnahmen	CHF	15'000.00
	Nettoinvestitionen	CHF	751'389.49
NACHKREDITE gem. separater Tabelle		CHF	0.00

Antrag:

Der Gemeindeversammlung wird beantragt, die Jahresrechnung 2022 zu genehmigen.

Einwohnergemeinde Arch



Ivan Schmid
Gemeindepräsident



Tanja Fortunato
Gemeindeschreiberin

Barbara Furer
Finanzverwalterin

Arch, 25. April 2023

9 BESTÄTIGUNGSBERICHT



Persönlich • Kompetent • Offen

PKO Treuhand GmbH

Kapellenstrasse 8,
4573 Lohn-Ammannsegg SO
Hauptstrasse 16,
3422 Kirchberg BE
Chinumatta 175,
3925 Grächen VS
034 445 27 61
info@pko-treuhand.ch
www.pko-treuhand.ch

Bericht des Rechnungsprüfungsorgans zur Jahresrechnung 2022

An die Gemeindeversammlung der

Einwohnergemeinde Arch

Als Rechnungsprüfungsorgan haben wir die Jahresrechnung der Einwohnergemeinde Arch, bestehend aus Berichterstattung, Bilanz, Erfolgsrechnung, Investitionsrechnung, Geldflussrechnung und Anhang für das am 31. Dezember 2022 abgeschlossene Rechnungsjahr geprüft. Die Prüfungsarbeiten wurden am 26. April 2023 beendet.

Verantwortung des Gemeinderates

Der Gemeinderat ist für die Aufstellung der Jahresrechnung in Übereinstimmung mit den kantonalen und kommunalen gesetzlichen Vorschriften verantwortlich. Diese Verantwortung beinhaltet die Ausgestaltung, Implementierung und Aufrechterhaltung eines internen Kontrollsystems mit Bezug auf die Aufstellung der Jahresrechnung, die frei von wesentlichen falschen Angaben als Folge von Verstössen oder Irrtümern ist. Darüber hinaus ist der Gemeinderat für die Anwendung sachgemässer Rechnungslegungsmethoden sowie die Vornahme angemessener Schätzungen verantwortlich.

Verantwortung des Rechnungsprüfungsorgans

Unsere Verantwortung ist es, aufgrund unserer Prüfung ein Prüfungsurteil über die Jahresrechnung abzugeben. Wir haben unsere Prüfung in Übereinstimmung mit den gesetzlichen Vorschriften und der Arbeitshilfe für Rechnungsprüfungsorgane (AH RPO, Ausgabe 2016) vorgenommen. Die Prüfung haben wir so zu planen und durchzuführen, dass wir hinreichende Sicherheit gewinnen, ob die Jahresrechnung frei von wesentlichen falschen Angaben ist.

Eine Prüfung beinhaltet die Durchführung von Prüfungshandlungen zur Erlangung von Prüfungsnachweisen für die in der Jahresrechnung enthaltenen Wertansätze und sonstigen Angaben. Die Auswahl der Prüfungshandlungen liegt im pflichtgemässen Ermessen des Prüfers. Dies schliesst eine Beurteilung der Risiken wesentlicher falscher Angaben in der Jahresrechnung als Folge von Verstössen oder Irrtümern ein. Bei der Beurteilung dieser Risiken berücksichtigt der Prüfer das interne Kontrollsystem, soweit es für die Aufstellung der Jahresrechnung von Bedeutung ist, um die den Umständen entsprechenden Prüfungshandlungen festzulegen, nicht aber um ein

Prüfungsurteil über die Wirksamkeit des internen Kontrollsystems abzugeben. Die Prüfung umfasst zudem die Beurteilung der Angemessenheit der angewandten Rechnungslegungsmethoden, der Plausibilität der vorgenommenen Schätzungen sowie eine Würdigung der Gesamtdarstellung der Jahresrechnung. Wir sind der Auffassung, dass die von uns erlangten Prüfungsnachweise eine ausreichende und angemessene Grundlage für unser Prüfungsurteil bilden.

Prüfungsurteil

Nach unserer Beurteilung entspricht die Jahresrechnung für das am 31. Dezember 2022 abgeschlossene Rechnungsjahr den kantonalen und kommunalen gesetzlichen Vorschriften.

Berichterstattung aufgrund weiterer gesetzlicher Vorschriften

Wir bestätigen, dass wir die Anforderungen an die Befähigung gemäss Art. 123 GV und Art. 124 GV erfüllen und keine mit unserer Unabhängigkeit nicht vereinbare Sachverhalte vorliegen.

Wir beantragen, die Jahresrechnung per 31. Dezember 2022 mit Aktiven und Passiven von CHF 13'041'213.85 und einem Ertragsüberschuss aus dem Gesamthaushalt von CHF 4'503.21 zu genehmigen.

Kirchberg, 26. April 2023

PKO Treuhand GmbH

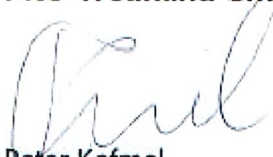

Peter Kofmel
Leitender Revisor
Eidg. dipl. Treuhandexperte
Zugelassener Revisionsexperte
Mitglied von **EXPERTSUISSE**

10 GENEHMIGUNG DER JAHRESRECHNUNG

Das beschlussfassende Organ der Einwohnergemeinde Arch hat die Jahresrechnung 2022 am 1. Juni 2023 gemäss dem vorstehenden Antrag des Gemeinderates vom 25. April 2023 genehmigt.

Einwohnergemeinde Arch

Arch, 1. Juni 2023

Ivan Schmid
Gemeindepräsident

Tanja Fortunato
Gemeindeschreiberin

11 ANHANG

11.1 Regelwerk

11.1.1 Angewendetes Regelwerk

Der Rechnungsabschluss der Einwohnergemeinde Arch ist in Übereinstimmung mit den geltenden kantonalen gesetzlichen Grundlagen erstellt worden.

Gemeindegesezt (GG, BSG 170.11)

Gemeindeverordnung (GV, BSG 170.111)

Direktionsverordnung über den Finanzhaushalt der Gemeinden (FHDV, BSG 170.511)

Diese orientieren sich gemäss Art. 70 Absatz 1 GG am Harmonisierten Rechnungslegungsmodell für die Kantone und Gemeinden, HRM2, laut Handbuch der Konferenz der Kantonalen Finanzdirektoren. Die kantonalen Bestimmungen weichen in einzelnen Bereichen von den Empfehlungen des HRM2 ab. Das Amt für Gemeinden und Raumordnung stellt eine Auflistung dieser Ausnahmen zur Verfügung unter www.be.ch/gemeinden > Rubrik Gemeindefinanzen > HRM2 > Praxishilfen.

11.1.2 Folgebewertung Finanzvermögen

Das Finanzvermögen wurde per 01.01.2016 gemäss Gemeindeverordnung Anhang 1 neu bewertet. Folgebewertungen erfolgen zum Verkehrswert am Bilanzstichtag, wobei eine systematische Neubewertung bei Liegenschaften mit Ausnahme von Baurechten alle fünf Jahre oder bei Änderung des amtlichen Werts, bei allen anderen Vermögenswerten jährlich erfolgt. Die Bilanzwerte sind bei eingetretenen dauerhaften Wertminderungen oder Verlusten sofort zu berichtigen.

Bilanzkonto	Auf-/Abwertung in CHF	Bewertungsmethode (Anhang 1, GV)	Letztmalige Bewertung
10700.00 Aktien BKW	3'160.00	Bruttosteuerwert	31.12.2022
10700.01 Aktien BSG	0.00	Bruttosteuerwert	31.12.2022
10700.02 Aktien BGU	0.00	Bruttosteuerwert	31.12.2022
10840.00 Oberdorfstrasse 2	Keine Veränderung amtl. Wert	Amtl. Wert x 1,4	31.12.2021
10840.00 Oberdorfstrasse 2a	Keine Veränderung amtl. Wert	Amtl. Wert x 1,4	31.12.2021

Per 1.1.2021 mussten gemäss Gemeindeverordnung, Art. T2-3 Abs. 2 Ziff. 5, 10 % der gesamten Finanzanlagen und 5 % der gesamten Sachanlagen des Finanzvermögens in die Schwankungsreserve überführt werden. Ab dem 6. Jahr nach Einführung von HRM2, d.h. ab 2021 muss die Neubewertungsreserve innerhalb von 5 Jahren zu Gunsten des Bilanzüberschusses aufgelöst werden. Die Neubewertungsreserve betrug per 1.1.2022 CHF 646'059.10. Per 31.12.2022 beträgt sie nach Auflösung der zweiten Tranche noch CHF 484'559.10.

Die Schwankungsreserve bezweckt, Wertverminderungen aus der periodischen Neubewertung von Finanzvermögen oder dauerhaft eingetretene Wertverminderungen und Verluste des Finanzvermögens aufzufangen, damit diese nicht zu übermässigen Schwankungen in der Erfolgsrechnung führen.

11.1.3 Bewertung Verwaltungsvermögen

Vermögenswerte im Verwaltungsvermögen werden bilanziert, wenn sie einen künftigen mehrjährigen öffentlichen Nutzen hervorbringen und ihr Wert verlässlich ermittelt werden kann. Sie werden zu Anschaffungs- bzw. Herstellkosten nach der Nettomethode bilanziert und nach der definierten Nutzungsdauer linear abgeschrieben. Entsteht der Gemeinde keine Kosten, wird zum Verkehrswert zum Zeitpunkt des Zugangs bilanziert. Die Bilanzwerte sind bei eingetretenen dauerhaften Wertminderungen oder Verlusten sofort zu berichtigen. Die geltenden Anlagekategorien und Nutzungsdauern sind in Anhang 2 GV umschrieben.

11.1.4 Aktivierungsgrenzen

Allgemeiner Haushalt	CHF 30'000.00
Spezialfinanzierung Wasserversorgung	CHF 10'000.00
Spezialfinanzierung Abwasserentsorgung	CHF 10'000.00
Spezialfinanzierung Abfallbeseitigung	CHF 10'000.00
Spezialfinanzierung Elektrizitätsversorgung	CHF 10'000.00

11.1.5 Bestehendes Verwaltungsvermögen

Das bestehende Verwaltungsvermögen per 31.12.2015 bei Übergang auf HRM2 wird linear über 12 Jahre abgeschrieben. Davon ausgenommen sind die Positionen gemäss Ziffer 4.1.3 der Übergangsbestimmungen der GV:

- Darlehen und Beteiligungen des Verwaltungsvermögens
- Verwaltungsvermögen, das nach den Vorschriften der besonderen Gesetzgebung abzuschreiben ist
- Investitionen für Anlagen im Bau
- das Verwaltungsvermögen in den Bereichen Wasser und Abwasser

11.2 Grundlagen der Jahresrechnung

Als Grundlage für die Jahresrechnung 2022 dienen das Budget 2022 und die Vorjahresrechnung 2021.

Genehmigung/Prüfung:

	Budget	Jahresrechnung
Gemeinderat	19.10.2021	26.04.2022
Bestätigungsbericht Rechnungsprüfungsorgan		28.04.2022
Gemeindeversammlung	01.12.2021	01.06.2022

11.3 Eigenkapitalnachweis

in Tausend CHF

Eigenkapital per 01.01.2022			Veränderungsnachweis			Eigenkapital per 31.12.2022						
			Erhöhung (+) durch		Reduktion (-) durch							
CHF			CHF		CHF		CHF					
29	Eigenkapital	11'647		791		197	29	Eigenkapital	12'241			
290	Verpflichtungen (+) bzw. Vorschüsse (-) ggü. SF	2'180	Einlagen in SF EK		29		290	Verpflichtungen (+) bzw. Vorschüsse (-) ggü. SF	2'184			
29001.00	SF Wasserversorgung	513	9010.10	Ertragsüberschuss	0	9011.10	Aufwandüberschuss	4	29001.00	SF Wasserversorgung	509	
29002.00	SF Abwasserentsorgung	99	9010.20	Ertragsüberschuss	0	9011.20	Aufwandüberschuss	21	29002.00	SF Abwasserentsorgung	77	
29003.00	SF Abfall	218	9010.30	Ertragsüberschuss	10	9011.30	Aufwandüberschuss	0	29003.00	SF Abfall	228	
29004.00	SF Elektrizität	1'351	9010.40	Ertragsüberschuss	19	9011.40	Aufwandüberschuss	0	29004.00	SF Elektrizität	1'370	
292	Rücklagen der Globalbudgetbereiche	0	3892	Einlagen in Rücklagen Globalbudgetbereiche	0	4892	Entnahmen Rücklagen Globalbudgetbereiche	0	292	Rücklagen der Globalbudgetbereiche	0	
293	Vorfinanzierungen	4'342	Einlagen in Vorfinanzierungen EK		762		Entnahmen aus Vorfinanzierungen EK		10	293	Vorfinanzierungen	5'093
29300.01	SF Liegenschaften FV	175	3893.01	Einlagen	39	4893.01	Entnahmen	2	29300.01	SF Liegenschaften FV	211	
29300.02	SF Vorfin. Gde.infrastruktur	935	3893.01	Einlagen	429	4893.01	Entnahmen	0	29300.02	SF Vorfin. Gde.infrastruktur	1'364	
29301.00	SF Wasserversorgung WE	1'286	3510	Einlagen	129	4510	Entnahmen	6	29301.00	SF Wasserversorgung WE	1'409	
29302.00	SF Abwasserentsorgung WE	1'946	3510	Einlagen	164	4510	Entnahmen	2	29302.00	SF Abwasserentsorgung WE	2'108	
294	Reserven	0	Einlagen		0		Entnahmen		0	294	Reserven	0
29400.00	Zusätzliche Abschreibungen	0	3894.01	Einlagen	0	4894.01	Entnahmen	0	29400.00	Zusätzliche Abschreibungen	0	
296	Neubewertungsreserve FV	726	Einlagen		0		Entnahmen		162	296	Neubewertungsreserve FV	564
29600.00	Neubewertungsreserve FV	646	3896.01	Einlagen	0	4896.01	Entnahmen	162	29600.00	Neubewertungsreserve FV	484	
29601.00	Schwankungsreserve	80	3896.01	Einlagen	0	4896.01	Entnahmen	0	29601.00	Schwankungsreserve	80	
298	Übriges Eigenkapital	0	3898	Einlagen übriges Eigenkapital	0	4898	Entnahmen übriges Eigenkapital	0	298	Übriges Eigenkapital	0	
299	Bilanzüberschuss/-fehlbetrag	4'399	9000.01	Jahresergebnis Überschuss (+)	0	9001.01	Defizit (-)	0	299	Bilanzüberschuss/-fehlbetrag	4'399	

11.4 Rückstellungsspiegel

205 Kurzfristige Rückstellungen

Konto	Bezeichnung	Buchwert 01.01.2022	Veränderung			Buchwert 31.12.2022	Kommentar zu Veränderung und Weiterbestand
			Bildung	Verwendung	Auflösung		
20500.00	Kurzfristige Rückstellungen aus Mehrleistungen des Personals.	14'100.00	2'600.00			16'700.00	Am Jahresende nicht ausbezahlte Gleitzeit- und Ferienguthaben.

208 Langfristige Rückstellungen

Konto	Bezeichnung	Buchwert 01.01.2022	Veränderung			Buchwert 31.12.2022	Kommentar zu Veränderung und Weiterbestand
			Bildung	Verwendung	Auflösung		
							<i>Keine langfristigen Rückstellungen vorhanden</i>

Total kurzfristige Rückstellungen	14'100.00	2'600.00	0.00	0.00	16'700.00
Total langfristige Rückstellungen	0.00	0.00	0.00	0.00	0.00
Total Rückstellungen	14'100.00	2'600.00	0.00	0.00	16'700.00

11.5 Beteiligungsspiegel

Beteiligungen (im Sinne der öffentlichen Aufgabenerfüllung)												
Name, Sitz Rechtsform	Tätigkeitsgebiet	Nominalka- pital (100%)	Eigentums- anteil	Stimmanteil - E: Exekutive - L: Legislative	Wesentliche weitere Beteiligte	Buchwert 31.12.	per	Anschaf- fungswert	Wesentliche weitere Betei- ligungen der Organisation	Rechnungslegungs- norm; Aussage zur Jahresrechnung	Zahlungsströme Berichtsjahr	Spezifische Risiken
Gemeindeeigene Unternehmen (Anstalten) gem. Art. 64 Abs. 1 Bst. b GG*												
Keine gemeindeeigenen Unternehmen												
Öffentlich-rechtliche Organisationen der interkommunalen Zusammenarbeit (Gemeindeverbände, Anstalten etc.)*												
Altersheim Büren	Führung eines Alters- und Pflegeheimes nach den kantonalen Vorschriften			L: Bruno Fricker, Delegierter		CHF 0.00		CHF 0.00	keine	Aufwandverrechnung via Kostenteiler		Haftung gem. OgR Art. 62 mit dem Verbandsvermögen
Oberstufenverband Arch (OSZ Arch)	Oberstufenzentrum für die Sekundarstufe I			E: Ivan Schmid (v.A.w.) L: ad hoc	Leuzigen Rüti	CHF 0.00		CHF 0.00	keine	Aufwandverrechnung via Kostenteiler	Betriebsbeitrag von CHF 327'058.83	Haftung gem. OgR Art. 70 mit dem Verbandsvermögen
Ausbildungszentrum für Sicherheit Büren	Öffentliche Sicherheit (Feuerwehr + Zivilschutz)			L: Marcel Flury	EG ex Bürenamt	CHF 0.00		CHF 0.00	keine	Aufwandverrechnung bei Leistungsbezug	Kein direkter Leistungsbezug im 2022	Haftung gem. OgR Art. 41 mit dem Verbandsvermögen
Gemeindeverband für öffentliche Sicherheit Amt Büren (Arch, Bütigen, Büren a.A, Busswil b.B., Diessbach b.B., Dotzigen, Lengnau, Leuzigen, Meienried, Meinisberg, Oberwil b.B., Arch, Rüti b.B.)	Zivilschutz			E: Marcel Flury L: ad hoc		CHF 0.00		CHF 0.00	keine	Aufwandverrechnung via Kostenteiler Gemeindeverband ohne Eigenkapital	Beitrag CHF 22'592.00	Haftung gem. OgR Art. 62 mit dem Verbandsvermögen
Gemeindeverband Regio Feuerwehr Büren BRALOM (Büren, Rüti, Arch, Leuzigen, Oberwil, Meienried)	Feuerwehr			E: Marcel Flury L: ad hoc		CHF 0.00		CHF 0.00	keine	Aufwandverrechnung via Kostenteiler Gemeindeverband ohne Eigenkapital	Def. Abrechnung 2022 erfolgt im 2023 2021: CHF 134'048.05	Kosten zu Lasten ordentl. Gemeindefrechnungen der Verbandsgemeinden gem. OgR Art. 66
Gemeindeverband Kulturförderung Region Biel/Bienne-Seeland-Berner Jura	Kulturförderung			E:	Biel Lyss	CHF 0.00		CHF 0.00	keine	Gemäss Schlüssel Leistungsverträgen	Betriebsbeitrag von CHF 9'529.00	Haftung gem. OgR Art. 60 mit dem Verbandsvermögen
Zweckverband ARA Regio Grenchen	Abwasserreinigung			E: Heinz Egger	Grenchen	CHF 0.00		CHF 0.00	keine	Aufwandverrechnung via Kostenteiler	Betriebsbeitrag von CHF 122'077.55	Haftung gem. Statuten Art. 44 mit dem Verbandsvermögen
Juristische Personen des Privatrechts*												
Keine												
Mitgliedschaften in und Beteiligungen an juristischen Personen des Privatrechts												
Anzeiger Büren und Umgebung AG	Anzeiger / Publikationen	100'000	25%	L: ad hoc		CHF 7'000.00			keine	OR, AG	Keine Dividende	Keine Haftung

Kebag AG Zuchwil	Kehrichtbeseitigung	5'000'000	22 Aktien	L: Matthias Schwab		CHF 1.00	CHF 22'000.00	keine	OR, AG	Bezogene DL für CHF 51'760.60	Haftung gegenüber Dritten bis zum dreifachen Betrag des AK; im inneren Verhältnis Haftung nach der Beteiligungspflicht im Sinne von Art. 5, d.h. je 50 Einwohner eine Aktie zu CHF 1'000
Kieswerk Arch AG	Kiesabbau / Betrieb Betonwerk / Rekultivierung	751'000	50.07%	E: Barbara Eggmann (GP) Fredy Schlup Roland Neher L: ad hoc		CHF 673'000.00	CHF 673'000.00	keine	OR, AG	Dividenden CHF 107'680.00	Keine Haftung
Seelandheim AG Worben	Alters-/Pflegeheim	20'000'000	0.9%	L: Karmen Müller		CHF 1'000.00	CHF 180'000.00	keine	OR, AG		Bis 31.12.2018 analog Gemeindeverband. Aktionärsbindungsvertrag
GEBNET AG	Die Gesellschaft bezweckt den Handel mit, die Produktion sowie den Vertrieb von Energie sowie die Planung, den Bau, den Unterhalt und den Betrieb von Leitungsnetzen.	175'800	1'758 Namenaktien	E:	div. andere Gemeinden	CHF 175'800.00		keine	Kosten gemäss Vertrag	gem. DL-Vertrag	
Youtility AG Bern	Dienstleistung Energieversorgung	7'500'000	0.17%	L: Marcel Flury		CHF 4'750.00	CHF 902'500.00	keine	OR, AG	Bezogene DL für CHF 22'807.09	Keine Haftung
Ärztzentrum Arch AG	Aufbau und Betrieb medizinisches Versorgungszentrum Arch und Umgebung	30'000	300 Namenaktien	L: Marcel Flury	Bürgergde. Arch Wey Andreas PraxaMed Holding AG	CHF 30'000.00 CHF 180'000.00	CHF 30'000.00 CHF 180'000.00	keine	OR, AG	Einzahlung Aktienkapital Gewährung Darlehen	
Mitgliedschaften in einfachen Gesellschaften, Kollektiv- und Kommanditgesellschaften*											
Reg. Verkehrskonferenz Biel-Seeland-Berner Jura	Öffentlicher Verkehr			L: GR ad hoc E: Gemeindepräsi.	Biel-Seeland-Jura Bernois	CHF 0.00	CHF 0.00	keine	Mitgliederbeitrag	Mitgliederbeitrag CHF 850.00	Keine Haftung
Gemeinschaftsantennen-Anlage Region Grenchen AG	Gemeinschaftsantennen					CHF 0.00	CHF 0.00	keine	Vertrag vorhanden	Leitungsentschädigung zG Gemeinde CHF 4'971.70	Keine Haftung
Jugendarbeit JuRAL	Betrieb von Jugendlokalen, Aufsicht über Jugendwerk RAL			E: Fabienne Erlacher	Leuzigen Rüti			keine	Mitgliedschaft Jahresbeitrag	Mitgliederbeitrag CHF 2'000.00	
Verein seeland.biel/bienne	Zusammenarbeit bei der gemeinsamen Erfüllung öffentlicher Aufgaben			L: Marcel Flury E: Barbara Eggmann	Seeland-Biel/Bienne	CHF 0.00	CHF 0.00	keine	Verein; Jahresbeitrag an die Subvention der kulturellen Institutionen von regionaler Bedeutung in der Stadt Biel	Jahresbeitrag CHF 8'242.00	Keine Haftung
Tourismus Biel-Seeland	Durch Mitgliedschaft im Verein seeland.biel/bienne			keine fixe Vertretung				keine	Beitrag	Beitrag	
Previs Wabern	Personalvorsorgestiftung			keine fixe Vertretung				keine	Anschlussvereinbarung	Beiträge	
Vertragliche Beziehungen zur Erfüllung von Gemeindeaufgaben*											
Regionaler Sozialdienst Büren	Aufgaben kant. Sozialhilfegesetzgebung (Sitzgemeindemodell)			E: Bruno Fricker					Kosten gemäss Vertrag	Abrechnung CHF 15'546.95	Keine Haftung
Einwohnergemeinde Büren	Zusammenarbeitsvertrag Integration und schulische Fördermassnahmen			E: Ivan Schmid					Kosten gemäss Vertrag	Betriebsbeitrag CHF 164'522.70	Keine Haftung

Einwohnergemeinde Büren	Reg. AHV-Zweigstelle					CHF 0.00	CHF 0.00	keine	Ab 1.1.2003	Betriebsbeitrag CHF 25'305.60	Keine Haftung
Kinder- und Jugendarbeit Rüti- Arch-Leuzigen (Jukiral) Jugendwerk RAL	Jugendarbeit			L: Bruno Fricker	Rüti Leuzigen			keine	Leistungsvertrag	Vertrag CHF 5'537.00	
Verein Musikschule Region Lengnau-Büren	Musik			L: Ivan Schmid	div. andere Gemeinden	CHF 0.00	CHF 0.00	keine	Verein; Jahresbeitrag via Kostenteiler	Beitrag CHF 58'609.30	Keine Haftung

*s. Art. 32 g Bst. b-e FHDV

Es sind nur für die Gemeinde wesentlichen Beteiligungen aufgeführt.

11.6 Gewährleistungsspiegel

Name, Sitz, Rechtsform	Rechtsbeziehung	Angaben zu den gesicherten Leistungen (Art, Betrag, Verfall, Zinsangaben usw.)	Zahlungsströme im Berichtsjahr	Spezifische zusätzliche Angaben
Privatrechtliche Unternehmen (nach OR/ZGB)				
Previs Vorsorge, Wabern, Stiftung	Anschlussvertrag	Nachschusspflicht bei Unterdeckung, Sanierungsmassnahmen je nach Deckungsgrad	Prämien	Deckungsgrad per 31.12.2022: 101.51 %
Talus Informatik AG, Wiler b/Seedorf	Vertrag	Anschluss Rechenzentrum		Vertrag 01.09.2019 - 31.08.2024 Kündigt keiner der beiden Parteien den Vertrag schriftlich 6 Monate vor Auslaufen der Vertragslaufzeit, so verlängert sich der Vertrag jeweils stillschweigend um ein weiteres Jahr.
Öffentlich-rechtliche Unternehmen (nach Gemeindegesetz)				
Öffentlich-rechtliche Verträge				
Weitere Verpflichtungen (Altlasten, Leasing usw.)				
Gemeindeanteil LA EL	BSIG-Nr. 1/170.511/7.1	<u>Budget 2022</u> Anteil 2022 CHF 409'700.00	<u>JR 2022</u> CHF 396'754.00	Periodengerechte Abgrenzung nicht zwingend notwendig.
Gemeindeanteil LA FAZU	BSIG-Nr. 1/170.511/7.1	Anteil 2022 CHF 10'200.00	CHF 8'194.00	Periodengerechte Abgrenzung nicht zwingend notwendig.
Gemeindeanteil LA Sozialhilfe	BSIG-Nr. 1/170.511/7.1	Anteil 2022 CHF 980'900.00	CHF 925'318.85	Periodengerechte Abgrenzung nicht zwingend notwendig.

11.7 Anlagespiegel

Der Anlagespiegel ist ein Zusammenzug aus der Anlagebuchhaltung. Er soll ein transparentes Bild über die Anlagegüter liefern.

Anlagespiegel Sachanlagen Finanzvermögen

	Anschaffungskosten				kumulierte Wertberichtigungen				Buchwerte		
	AW per 1.1.2022	Zuwachs/ Zugänge	Abgänge	Umglieder. AW per 31.12.2022	Stand per 1.1.2022	Planm. Abschr.	Aus.plan. Abschr.	Wertkorr.	Stand per 31.12.2022	BW netto 31.12.2022	
108 Finanzvermögen Sachanlagen	1'525'210.50	0.00	0.00	0.00	1'525'210.50	-4'668.50	0.00	0.00	0.00	-4'668.50	1'520'542.00
1080 Grundstücke unüberbaut	867'722.00	0.00	0.00	0.00	867'722.00	0.00	0.00	0.00	0.00	0.00	867'722.00
1084 Gebäude Finanzvermögen (entwidmet)	657'488.50	0.00	0.00	0.00	657'488.50	-4'668.50	0.00	0.00	0.00	-4'668.50	652'820.00

Anlagespiegel Sachanlagen Verwaltungsvermögen

	Anschaffungskosten					kumulierte Wertberichtigungen					Buchwerte
	AW per 1.1.2022	Zuwachs/ Zugänge	Abgänge	Umglieder.	AW per 31.12.2022	Stand per 1.1.2022	Planm. Abschr.	Aus.plan. Abschr.	Wertkorr.	Stand per 31.12.2022	BW netto 31.12.2022
140 Sachanlagen Verwaltungsvermögen	1'983'002.85	453'928.43	0.00	5'120.60	2'442'051.88	-116'916.85	36'528.55	0.00	0.00	-153'445.40	2'288'606.48
1400 Grundstücke unbebaut	72'907.60	0.00	0.00	0.00	72'907.60	0.00	0.00	0.00	0.00	0.00	72'907.60
1401 Strassen/Verkehrwege	69'058.75	0.00	0.00	50'029.40	119'088.15	-2'880.75	2'559.40	0.00	0.00	-5'440.15	113'648.00
1403 Tiefbauten übrige	207'240.55	14'264.55	0.00	21'188.60	242'693.70	-43'939.55	15'751.15	0.00	0.00	-59'690.70	183'003.00
1404 Hochbauten	364'229.00	0.00	0.00	0.00	364'229.00	-46'072.00	12'603.00	0.00	0.00	-58'675.00	305'554.00
1406 Mobilien	56'149.55	0.00	0.00	0.00	56'149.55	-24'024.55	5'615.00	0.00	0.00	-29'639.55	26'510.00
1407 Anlagen im Bau	1'213'417.40	439'663.88	0.00	-66'097.40	1'586'983.88	0.00	0.00	0.00	0.00	0.00	1'586'983.88
1409 übrige Sachanlagen (ohne 14099)	0.00	0.00	0.00	0.00	0.00	0.00	0.00	0.00	0.00	0.00	0.00
149 Bestehendes Verwaltungsvermögen	1'809'525.75	0.00	0.00	0.00	1'809'525.75	-920'693.75	148'139.00	0.00	0.00	-1'068'832.75	740'693.00
149 Bestehendes Verwaltungsvermögen	1'809'525.75	0.00	0.00	0.00	1'809'525.75	-920'693.75	148'139.00	0.00	0.00	-1'068'832.75	740'693.00

Anlagespiegel immaterielle Anlagen VV und Darlehen/Beteiligungen VV

	Anschaffungskosten					kumulierte Wertberichtigungen					Buchwerte
	AW per 1.1.2022	Zuwachs/ Zugänge	Abgänge	Umglieder.	AW per 31.12.2022	Stand per 1.1.2022	Planm. Abschr.	Aus.plan. Abschr.	Wertkorr.	Stand per 31.12.2022	BW netto 31.12.2022
142 Total Immaterielle Anlagen VV	373'709.80	117'461.06	0.00	-5'120.60	486'050.26	-147'574.65	63'034.15	0.00	0.00	-210'608.80	275'441.46
1420 Software	95'878.80	37'487.15	0.00	128'807.80	262'173.75	-89'980.80	39'156.15	0.00	-25'761.80	-154'898.75	107'275.00
1427 Immat. Anlagen in Realisierung	90'395.15	79'973.91	0.00	-5'120.60	165'248.46	0.00	0.00	0.00	0.00	0.00	165'248.46
1421 & 1429 übrige immaterielle Anlagen	187'435.85	0.00	0.00	-128'807.80	58'628.05	-57'593.85	23'878.00	0.00	25'761.80	-55'710.05	2'918.00
144 Total Darlehen VV	0.00	180'000.00	0.00	0.00	180'000.00	0.00		0.00	0.00	0.00	180'000.00
1441-1447 Darlehen	0.00	180'000.00	0.00	0.00	180'000.00	0.00		0.00	0.00	0.00	180'000.00
145 Total Beteiligungen VV	891'551.00	0.00	0.00	0.00	891'551.00	0.00		0.00	0.00	0.00	891'551.00
1452 -1456 Beteiligungen	891'551.00	0.00	0.00	0.00	891'551.00	0.00		0.00	0.00	0.00	891'551.00

11.8 Kreditkontrolle

11.8.1 Verpflichtungskredite für Investitionen

Kreditbeschluss				Kreditkontrolle								
				in CHF								
Konto-Nr.	Organ	Datum	Kredit-summe (brutto)	Objektbezeichnung	Kumulierte Ausgaben 01.01.2022	Investitions-ausgaben 2022	Kumulierte Ausgaben 31.12.2022	Kumulierte Einnahmen 01.01.2022	Investitions-einnahmen 2022	Kumulierte Einnahmen 31.12.2022	Saldo	Abrech-nungs-datum
				INVESTITIONSRECHNUNG	1'724'214.80	766'389.49	2'490'604.29	27'325.95	15'000.00	42'325.95	1'927'395.71	
0				Allgemeine Verwaltung	31'259.60	471'357.00	502'616.60				267'383.40	
0120.5450.00	GR	18.10.2021	180'000.00	Ärztzentrum Arch AG, Darlehen		180'000.00	180'000.00					21.02.2023
0120.5550.00	GR	19.10.2021	30'000.00	Beteiligung Ärztzentrum Arch AG	30'000.00		30'000.00					21.02.2023
0290.5040.00	GV	05.12.2021	500'000.00	Umbau Gemeindeverwaltung / Erweiterung Kirchgemeindsaal		249'402.34	249'402.34				250'597.66	
0291.5040.04	GR	21.09.2021	60'000.00	Umsetzung Brandschutzmassnahmen MZH	1'259.60	41'954.66	43'214.26				16'785.74	12.12.2022
1				Öffentliche Ordnung und Sicherheit, Verteidigung	12'152.70	12'599.85	24'752.55				-7'752.55	
1120.5290.00	GR	27.10.2020	17'000.00	Verkehrsplanung Tempo 30	12'152.70	12'599.85	24'752.55				-7'752.55	
2				Bildung	29'248.00	37'487.15	66'735.15	15'325.95		15'325.95	51'264.85	
2120.5200.00	GR	20.09.2022	38'000.00	Anschaffung Laptops Prim gem. ICT-Konzept		37'487.15	37'487.15				512.85	25.04.2023
2130.5290.00	GR	26.11.2019	50'000.00	Projekt Sitzgemeindemodell OSZ	29'248.00		29'248.00				20'752.00	
2130.6320.00				Investitionsbeiträge von Gemeinden				15'325.95		15'325.95		
2170.5040.01	GR	17.05.2022	30'000.00	Schliesssystem Primarschulhaus							30'000.00	
6				Verkehr und Nachrichtenübermittlung	426'417.25	120'859.45	547'276.70				545'723.30	
6150.5010.01	GR	07.01.2014	61'000.00	Erschliessung Rüselmattstr. (Stichstrasse)	44'711.85		44'711.85				16'288.15	
6150.5010.04	GR	10.01.2012	60'000.00	Ringstrasse, Strassenbau	51'411.35		51'411.35				8'588.65	
6150.5010.09	GV	28.05.2019	509'000.00	Sanierung Aebnitstrasse inkl. Leuchtensatz	327'667.85	73'456.25	401'124.10				107'875.90	
6150.5010.10	GV	28.11.2022	418'000.00	Strasseninstandstellung Schützenweg							418'000.00	
6150.5010.11	GR	27.04.2020	45'000.00	Römermatte/Steiachner, Erschliessung Strasse	2'626.20	47'403.20	50'029.40				-5'029.40	01.11.2022

Kreditbeschluss				Kreditkontrolle								
				in CHF								
Konto-Nr.	Organ	Datum	Kredit-summe (brutto)	Objektbezeichnung	Kumulierte Ausgaben 01.01.2022	Investitions-ausgaben 2022	Kumulierte Ausgaben 31.12.2022	Kumulierte Einnahmen 01.01.2022	Investitions-einnahmen 2022	Kumulierte Einnahmen 31.12.2022	Saldo	Abrech-nungs-datum
7				Umweltschutz und Raumordnung	909'623.00	103'985.00	1'013'608.00				720'392.00	
7101.5031.02	GR	11.06.2013	75'000.00	Ringstrasse, Erschliessung Wasser	43'632.35		43'632.35				31'367.65	
7101.5031.09	GV	28.05.2019	490'000.00	Aebnitstrasse, Sanierung Wasserleitung	209'657.80	63'453.50	273'111.30				216'888.70	
7101.5031.10	GV	28.11.2022	167'000.00	Sanierung Leitung Schützenweg Wasser							167'000.00	
7101.6310.00				Ringstrasse, Löschwasserbeitrag				12'000.00		12'000.00		
7101.6310.01				Aebnitstrasse, Löschwasserbeitrag					15'000.00	15'000.00		
7201.5032.06	GV	21.05.2013	240'000.00	Ringstrasse, Erschliessung Abwasser	176'482.00		176'482.00				63'518.00	
7201.5032.09	GV	28.05.2019	629'000.00	Aebnitstrasse, Sanierung Kanalisation	394'930.60	15'112.10	410'042.70				218'957.30	
7201.5032.10	GV	28.11.2022	22'000.00	Sanierung Leitung Schützenweg Abwasser							22'000.00	
7201.5032.11	GR	29.06.2021	40'000.00	Ersatz KS-Deckel Oberdorfstr.-Gosswilstr.	32'032.65		32'032.65				7'967.35	05.04.2022
7900.5290.00	GR	03.09.2019	71'000.00	Baureglement und Zonenplan Umsetzung BMBV	52'887.60	25'419.40	78'307.00				-7'307.00	
8				Volkswirtschaft	315'514.25	20'101.04	335'615.29				350'384.71	
8711.5034.00	GR	11.06.2013	70'000.00	Ringstrasse, Erschliessung Elektrizität	23'799.25	494.99	24'294.24				45'705.76	
8711.5034.05	GV	28.05.2019	292'000.00	Aebnitstrasse, Netzsanierung	242'492.05	4'901.50	247'393.55				44'606.45	
8711.5034.12	GR	26.02.2019	23'000.00	Aufnahme Elektroleitungen	5'120.60		5'120.60				17'879.40	
8711.5034.14	GR	15.12.2020	20'000.00	VK 20 - Steinacker	9'104.00	5'058.75	14'162.75				5'837.25	07.06.2022
8711.5034.15	GR	15.12.2020	12'000.00	VK 34 - Chutzenweg	5'819.60	3'852.05	9'671.65				2'328.35	07.06.2022
8711.5034.16	GR	15.12.2020	14'000.00	VK 14 - Beundenweg	5'913.65	5'353.75	11'267.40				2'732.60	07.06.2022
8711.5034.17	GV	28.11.2022	193'000.00	Sanierung Leitung Schützenweg Elektro							193'000.00	
8711.5034.18	GR	27.04.2020	38'000.00	Römermatte/Steiachter, Erschliessung Elektrizität	15'628.00	440.00	16'068.00				21'932.00	01.11.2022
8711.5034.19	GR	23.02.2021	12'000.00	Elektroschacht Oberdorfstrasse	3'960.75		3'960.75				8'039.25	05.04.2022
8711.5034.20	GR	23.02.2021	12'000.00	Elektroschacht Kreisel	3'676.35		3'676.35				8'323.65	01.11.2022

Vermerk: In den mehrwertsteuerpflichtigen Funktionen werden die Ausgabe in dieser Tabelle exklusive Mehrwertsteuer dargestellt. Da der Kredit inklusive Mehrwertsteuer beschlossen wurde, muss die Mehrwertsteuer beim Saldo noch berücksichtigt werden, das heisst abgezogen werden.

11.8.2 Nachkredite

In der Liste sind Beiträge von über CHF 5'000.00 enthalten

* Budgetkredite durch Legislative zu genehmigen

Konto-Nr.	Bezeichnung				Nachkredit			Beschluss- datum	Bemerkung
		Rechnung	Budget	Ueber- schreitung	gebunden	GR	GV*		
		2'098'760.04	1'407'300.00	691'460.04	607'729.63	83'730.41	0.00		
0120	Exekutive								
3000.00	Löhne, Tag- und Sitzungsgelder an Behörden und Kommissionen	70'139.50	63'100.00	7'039.50		7'039.50		25.04.2023	intensive Projekte verursachten mehr Stundenaufwendungen
0220	Allgemeine Dienste, übrige								
3132.00	Honorare externe Berater, Gutachter, Fachexperten, etc.	25'280.15	5'000.00	20'280.15		20'280.15		14.12.2021	GR-Nachkredit CHF 36'000, Unterstützung Gemeindeschreiberei
0290	Verwaltungsliegenschaft Gemeindezentrum								
3120.00	Ver- und Entsorgung Liegenschaften	22'808.35	16'600.00	6'208.35	6'208.35			25.04.2023	hoher Gaspreis verantwortlich für Mehraufwand
0291	Verwaltungsliegenschaften								
3120.00	Ver- und Entsorgung Liegenschaften	41'339.85	25'000.00	16'339.85	16'339.85			25.04.2023	hoher Gaspreis verantwortlich für Mehraufwand
2110	Kindergarten								
3611.00	Entschädigungen an Kanton	92'330.25	86'000.00	6'330.25	6'330.25			25.04.2023	gebundene Gehaltskostenbeiträge an Kanton
2120	Primarstufe								
3158.00	Unterhalt immaterielle Anlagen (Software)	16'981.55	8'800.00	8'181.55		8'181.55		12.12.2022 04.04.2023	GR-Nachkredit CHF 4'835.75 für Softwareinstallation GR-Nachkredit CHF 3'350.00 für Mehrkosten Digitalisierung Schule
3611.00	Entschädigungen an Kanton	368'010.75	351'700.00	16'310.75	16'310.75			25.04.2023	gebundene Gehaltskostenbeiträge an Kanton
2130	Sekundarstufe I								
3612.01	Betriebskosten OSZ Arch	328'558.83	310'300.00	18'258.83	18'258.83			25.04.2023	höhere Ausgaben für Betriebskosten OSZ, gebunden gem. Vertrag
3612.02	Lehrerbesoldung OSZ Arch	414'344.60	385'000.00	29'344.60	29'344.60			25.04.2023	höhere Ausgaben für Lehrerlöhne, gebunden gem. Vertrag
2140	Musikschule								
3612.00	Entschädigungen an Gemeinden und Gemeindeverbände	58'107.80	42'300.00	15'807.80	15'807.80			25.04.2023	höhere Entschädigungen an Musikschule wegen mehr Schülern, gebunden gem. Vertrag

11.8.2 Nachkredite

In der Liste sind Beiträge von über CHF 5'000.00 enthalten

* Budgetkredite durch Legislative zu genehmigen

Konto-Nr.	Bezeichnung				Nachkredit			Beschlussdatum	Bemerkung
		Rechnung	Budget	Ueberschreitung	gebunden	GR	GV*		
		2'098'760.04	1'407'300.00	691'460.04	607'729.63	83'730.41	0.00		
5451	Kinderkrippen und Kinderhorte								
3637.00	Beiträge an private Haushalte	65'162.40	45'000.00	20'162.40	20'162.40			25.04.2023	vermehrte Ausgabe von Betreuungsgutscheinen. Allerdings fallen auch die Entschädigungen vom Kanton höher aus. Nettoaufwand 2022 CHF 16'655.73, budgetiert war ein Nettoaufwand von CHF 26'000.00.
6150	Gemeindestrassen								
3131.00	Planungen und Projektierungen Dritter	33'639.90	1'000.00	32'639.90		32'639.90		01.02.2022	GR-Projektkredit CHF 20'000 Ausbau Schulstrasse GR-Projektkredit CHF 15'000 Ausbau Schützenweg
7101	Wasserversorgung [Gemeindebetrieb]								
3131.00	Planungen und Projektierungen Dritter	9'552.00	0.00	9'552.00		9'552.00		01.02.2022	GR-Projektkredit CHF 7'000 Ausbau Schulstrasse GR-Projektkredit CHF 3'000 Ausbau Schützenweg
3320.00	Planmässige Abschreibungen Informatik VV	5'898.00	0.00	5'898.00	5'898.00				gebundene Abschreibung auf Hardware Reservoir (auf falsches Konto 7101.3320.90 budgetiert)
7201	Abwasserentsorgung [Gemeindebetrieb]								
3510.50	Einlage in SF WE, Anschlussgebühren	20'500.00	15'000.00	5'500.00	5'500.00			25.04.2023	gebundene Einlage in SF Werterhalt aufgrund höherer Einnahmen an Anschlussgebühren Abwasser (Kto. 7201.4240.50)
8711	Elektrizitätsnetz [Gemeindebetrieb]								
3131.00	Planungen und Projektierungen Dritter	11'037.31	5'000.00	6'037.31		6'037.31		01.02.2022	GR-Projektkredit CHF 7'000 Ausbau Schulstrasse GR-Projektkredit CHF 1'000 Ausbau Schützenweg
9100	Allgemeine Gemeindesteuern								
3181.00	Tatsächliche Forderungsverluste	65'184.25	35'000.00	30'184.25	30'184.25			25.04.2023	vermehrte Abschreibungen auf Gemeindesteuern
9610	Zinsen								
3409.90	Interne Verrechnungen von kalk. Zinsen Gemeindewerke	20'449.95	12'500.00	7'949.95	7'949.95			25.04.2023	gebundene Verzinsungen, gem. GV Art. 86, wegen besserer Abschlüsse der Spezialfinanzierungen
9902	SF Vorfinanzierung Liegenschaften VV Allg. Haushalt								
3893.01	Einlage in Vorfinanzierungen	429'434.60	0.00	429'434.60	429'434.60			25.04.2023	gebundene Einlage gem. Reglement SF Vorfinanzierung Gemeindeinfrastruktur

11.9 Weitere massgebende Angaben

Wiederbeschaffungswert, Werterhaltungskosten und Einlage in die Spezialfinanzierung Werterhalt für Wasserversorgungsanlagen ¹

Rechnungsjahr: 2022

Wasserversorgung: Arch

Kontaktperson: Barbara Furer

Telefon: 032 679 50 06

Datengrundlagen	<input type="checkbox"/> Geschätzt <input checked="" type="checkbox"/> GWP <input type="checkbox"/> Anlagenbuchhaltung	①	②	③	④	⑤	⑥
		Wiederbeschaffungswert (WW) in Fr. Wiederbeschaffungswert brutto in Fr.	Beiträge Dritter ² in Fr.	Wiederbeschaffungswert (WW) in Fr. Wiederbeschaffungswert netto in Fr. (① - ②)	Nutzungsdauer in Jahren	Erneuerungsrate in % (100/④)	Werterhaltungskosten in Fr./Jahr (③*⑤)
Anlagenteile							
1. Wasserfassungen		1'175'000		1'175'000	50	2.00%	23'500
2. Aufbereitungsanlagen				-	33	3.00%	-
3. Pumpwerke, Druckreduzier- und Messschächte		350'000		350'000	50	2.00%	7'000
4. Reservoire		1'400'000		1'400'000	66	1.50%	21'000
5. Leitungen und Hydranten		10'018'000		10'018'000	80	1.25%	125'225
6. Mess-, Steuerungs-, Fernwirkanlagen		180'000		180'000	20	5.00%	9'000
7. Einkaufssummen, einmalige Konzessionsabgaben ³				-			-
Total 1 - 7		13'123'000	-	13'123'000			185'725

⑦ Bestand Verwaltungsvermögen in Franken	328'403	in Prozent von ③: (100*⑦/③)	3%
⑧ Bestand Spezialfinanzierung Werterhalt in Franken	1'409'165	in Prozent von ③: (100*⑧/③)	11%

Bemerkungen:

⑨ Gewählter Einlagesatz in Prozent ⁵	60%
⑩ berechnete Einlage in SF Werterhalt in Franken (⑧ x ⑨)	111'435
Einmalige Anschlussgebühren, an Einlage angerechnet ⁶	-
Einlage Spezialfinanzierung abzüglich Anschlussgebühren	111'435
⑪ Anzahl Einwohner im Versorgungsgebiet	1'718
⑫ Einlage pro Einwohner in Franken (⑩ / ⑪)	65

Datum: 31.12.2022 bf

Unterschrift: sig. B. Furer

¹ Dieses Blatt ist Bestandteil der Jahresrechnung

² Zu erwartende Beiträge aus dem kantonalen Trinkwasserfonds und von der Gebäudeversicherung abziehen (beim AWA erfragen).

³ Einkaufssummen an andere Wasserversorgungen, einmalige Konzessionsabgaben oder dergleichen - die Abschreibungssätze sind anhand der Laufzeiten festzulegen. Bestehen Kategorien mit unterschiedlichen Abschreibungssätzen, so ist die Rubrik 7 manuell mit zusätzlichen Zeilen zu ergänzen. Einkaufssummen an andere Wasserversorgungen sind verbindlich mit einem Abschreibungssatz von 3 % einzutragen.

⁴ Ermittlung des Einlageprozentsatzes gemäss Kapitel 6.1. der WEA-Broschüre "Finanzierung der Wasserversorgung" (2004).

⁵ Die Einlage in die Spezialfinanzierung muss mindestens 60% betragen, solange Verwaltungsvermögen besteht oder der Bestand der SF Werterhalt nicht mehr 25% des Wiederbeschaffungswertes beträgt.

⁶ Die einmaligen Anschlussgebühren dürfen an die jährliche Einlage in die Spezialfinanzierung Werterhalt angerechnet werden.

Wiederbeschaffungswert, Werterhaltungskosten und Einlage in die Spezialfinanzierung Werterhalt für die kommunalen Abwasseranlagen und gegebenenfalls den Gemeindeanteil an den regionalen Anlagen ¹

Rechnungsjahr:

Gemeinde: Kontaktperson:

Telefon:

E-Mail:

Datengrundlagen AWA Aktualisierungsjahr:
 Gemeinde Anlagenbuchhaltung

Datengrundlagen AWA
 Verband Anlagenbuchhaltung

	① Wieder- beschaffungswert in Fr.	② Nutzungsdauer in Jahren	③ Erneuerungsrate in % (100/②)	④ Werterhaltungskosten in Fr./a (①*③)	⑤ Einlage- satz ² %	⑥ Einlage in die Spezialfinanzierung in Fr./a (④*⑤)
1. Gemeindeanlagen						
1.1 Kanalisationsanlagen	19'150'000	80	1.25%	239'375	60%	143'625
1.2 Spezialbauwerke		50	2.00%	-		-
1.3 Abwasserreinigungsanlagen		33	3.00%	-		-
Total 1 (1.1 - 1.3) bzw. mittlerer Einlagesatz (Spalte ⑤)	19'150'000			239'375	60%	143'625

2. Gemeindeanteil an regionalen Anlagen ³						
2.1 Kanalisationsanlagen		80	1.25%	-		-
2.2 Spezialbauwerke		50	2.00%	-		-
2.3 Abwasserreinigungsanlagen		33	3.00%	-		-
Total 2 (2.1 - 2.3) bzw. mittlerer Einlagesatz (Spalte ⑤)	-			-		-

Total 1 + 2 bzw. mittlerer Einlagesatz (Spalte ⑤)	19'150'000			239'375	60%	143'625
Einmalige Anschlussgebühren, an Einlage angerechnet ⁴						
Einlage Spezialfinanzierung abzüglich Anschlussgebühren						143'625

⑦ Stand Verwaltungsvermögen	542'864	in Prozent von ①: (100*⑦)/①		2.8%	Höchstens Fr. 200 / EW ⁵	
⑧ Stand Spezialfinanzierung Werterhalt	2'108'270	in Prozent von ①: (100*⑧)/①		11.0%	EW ⁶	1'718
					Fr./EW	84

Bemerkungen:

Datum:

Unterschrift:

¹ Diese Blatt ist Bestandteil der Jahresrechnung. Eine Kopie senden Sie bitte an das AWA: ae.awa@bve.be.ch

² Die Einlage in die Spezialfinanzierung muss mindestens 60% betragen, solange der Bestand der SF Werterhalt nicht mehr als 25% des Wiederbeschaffungswertes beträgt.

³ Daten des Teils 2 nur dann angeben, wenn der Verband die Einlage in die Spezialfinanzierung nicht selber vornimmt. (Anteil gemäss Kostenverteiler Verband).

⁴ Die einmaligen Anschlussgebühren dürfen an die jährliche Einlage in die Spezialfinanzierung Werterhalt angerechnet werden.

⁵ Gemäss Artikel 32, Absatz 4 KGV ist die Einlage in die Spezialfinanzierung auf jährlich Fr. 200 (Gemeinde und Region) pro Einwohnerwert beschränkt.

⁶ Einwohnerwert (EW): Gemäss Artikel 36g KGV.

12.1 Bilanz

		01.01.2022	Zuwachs	Abgang	31.12.2022
	Aktiven	12'924'728.17	25'148'433.07	25'031'947.39	13'041'213.85
10	Finanzvermögen	9'052'124.02	24'156'255.98	24'543'458.09	8'664'921.91
100	Flüssige Mittel u. kurzfrist. Geldanlagen	3'983'942.19	10'562'888.43	13'035'233.56	1'511'597.06
1000	Kasse	761.20	29'013.45	28'942.85	831.80
10000.00	Kasse	761.20	29'013.45	28'942.85	831.80
1001	Post	304'384.69	2'889'691.28	2'643'591.28	550'484.69
10010.00	Postcheck 45-745-2	303'466.24	2'885'691.28	2'638'672.83	550'484.69
10010.01	Postcheck 31-773595-7 Tagesschule	918.45	4'000.00	4'918.45	
1002	Bank	3'678'796.30	7'644'183.70	10'362'699.43	960'280.57
10020.00	UBS AG, KK	49'363.15	1'040.00	736.43	49'666.72
10020.01	Regiobank Solothurn AG, KK	699'370.25	592'622.55	1'250'473.60	41'519.20
10020.02	Raiffeisenbank Seeland, KK	331'255.00	6'049'456.70	5'542'247.08	838'464.62
10020.03	Raiffeisenbank Seeland, Sparkonto 31	498'781.25		498'781.25	
10020.04	Raiffeisenbank Seeland, Sparkonto 180	800'026.38	20.00	800'046.38	
10020.05	BEKB, KK		700'000.00	700'000.00	
10020.06	WIR Bank, KK	799'996.22	301'021.25	1'070'387.44	30'630.03
10020.07	BEKB, Sparkonto	500'004.05	23.20	500'027.25	
101	Forderungen	2'438'371.02	11'510'779.00	11'459'380.18	2'489'769.84
1010	Ford. aus Lieferungen u. Leistungen ggü. Dritten	643'138.77	2'229'358.10	2'299'860.49	572'636.38
10100.00	Forderungen aus Liefer. und Leist. allg. Haushalt	645'556.72	2'210'549.35	2'275'035.24	581'070.83
10100.01	Forderungen aus Liefer. und Leist. manuell allg. Haushalt	29'859.90	13'504.25	23'622.55	19'741.60
10100.90	Wertberichtigung auf Forderungen allg. Haushalt	-32'277.85	5'304.50	1'202.70	-28'176.05
1012	Steuerforderungen	1'117'571.39	9'303'863.15	9'225'112.32	1'196'322.22
10120.00	Steuerguthaben NESKO	1'289'739.30	4'665'626.85	4'691'919.45	1'263'446.70
10120.10	Girokonto Kanton	146.95	4'592'998.42	4'533'192.87	59'952.50

		01.01.2022	Zuwachs	Abgang	31.12.2022
10120.99	Wertberichtigung Gemeindesteuern	-172'314.86	45'237.88		-127'076.98
1014	Transferforderungen	573'238.10	76'481.07	106.25	649'612.92
10140.00	Lastenausgleich Fürsorge	573'238.10	76'481.07	106.25	649'612.92
1019	Übrige Forderungen	104'422.76	-98'923.32	-65'698.88	71'198.32
10190.00	Verrechnungssteuer	38'642.66	39'432.14	38'642.66	39'432.14
10192.10	MWST-Vorsteuer ER Wasser	3'029.85	-7'621.45	-5'157.88	566.28
10192.11	MWST-Vorsteuer IR Wasser	1'658.35	-1'966.10	-4'885.95	4'578.20
10192.20	MWST-Vorsteuer ER Abwasser	1'118.90	-12'994.21	-12'361.66	486.35
10192.21	MWST-Vorsteuer IR Abwasser	15'671.00	-16'750.85	-1'267.30	187.45
10192.30	MWST-Vorsteuer ER Abfall	1'595.80	-7'791.85	-8'430.14	2'234.09
10192.40	MWST-Vorsteuer ER Elektrizität	33'876.40	-80'384.60	-70'152.31	23'644.11
10192.41	MWST-Vorsteuer IR Elektrizität	8'829.80	-10'846.40	-2'086.30	69.70
104	Aktive Rechnungsabgrenzungen	48'844.35	79'035.95	48'844.35	79'035.95
1041	Sach- und übriger Betriebsaufwand	1'415.65	500.00	1'415.65	500.00
10410.00	Aktive RA Sach- und übriger Betriebsaufwand	1'415.65	500.00	1'415.65	500.00
1043	Transfers der Erfolgsrechnung	47'078.70	58'111.80	47'078.70	58'111.80
10430.00	Aktive RA Transfers der Erfolgsrechnung	47'078.70	58'111.80	47'078.70	58'111.80
1044	Finanzaufwand / Finanzertrag	350.00	4'024.15	350.00	4'024.15
10440.00	Aktive RA Finanzaufwand/Finanzertrag	350.00	4'024.15	350.00	4'024.15
1045	Übriger betrieblicher Ertrag		1'400.00		1'400.00
10450.00	Aktive RA übriger betrieblicher Aufwand		1'400.00		1'400.00
1046	Aktive Rechnungsabgrenzungen IR		15'000.00		15'000.00
10460.00	Aktive RA Investitions-Rechnung		15'000.00		15'000.00
106	Vorräte und angefangenen Arbeiten	4'349.46	392.60		4'742.06
1060	Handelswaren	4'349.46	392.60		4'742.06

		01.01.2022	Zuwachs	Abgang	31.12.2022
10603.00	Vorräte (Kehrichtvignetten, Grüngutmarken)	4'349.46	392.60		4'742.06
107	Finanzanlagen	1'056'075.00	2'003'160.00		3'059'235.00
1070	Aktien und Anteilscheine	56'075.00	3'160.00		59'235.00
10700.00	Aktien Bernische Kraftwerke AG BKW/400 Namenaktien	47'440.00	3'160.00		50'600.00
10700.01	Aktien Bielersee-Schiffahrtsgesellschaft/4'030 Namenaktien	60.00			60.00
10700.02	Aktien Busbetriebe Grenchen & Umgebung BGU/49 Aktien	8'575.00			8'575.00
1071	Verzinsliche Anlagen	1'000'000.00	2'000'000.00		3'000'000.00
10710.00	WIR Bank Festgeld Laufzeit bis 24.8.23, 0,1 %	1'000'000.00			1'000'000.00
10710.01	WIR Bank Festgeld Laufzeit bis 01.03.24, 0,15 %		1'000'000.00		1'000'000.00
10710.02	Raiffeisen Termingeldanlage Laufzeit bis 31.03.26, 0,25 %		1'000'000.00		1'000'000.00
108	Sachanlagen FV	1'520'542.00			1'520'542.00
1080	Grundstücke FV	867'722.00			867'722.00
10800.00	Kultur- und Bauland	867'722.00			867'722.00
1084	Gebäude FV	652'820.00			652'820.00
10840.00	Oberdorfstrasse 2 und 2 a	652'820.00			652'820.00
14	Verwaltungsvermögen	3'872'604.15	992'177.09	488'489.30	4'376'291.94
140	Sachanlagen VV	2'754'918.00	540'146.43	265'764.95	3'029'299.48
1400	Grundstücke VV unüberbaut	72'907.60			72'907.60
14001.00	Hochbauten Wasserversorgung (SF)	72'907.60			72'907.60
1401	Strassen / Verkehrswege	66'178.00	50'029.40	2'559.40	113'648.00
14010.00	Strassen/Verkehrswege allg. Haushalt	69'058.75	50'029.40		119'088.15
14010.99	WB Strassen / Verkehrswege allg. Haushalt	-2'880.75		2'559.40	-5'440.15

		01.01.2022	Zuwachs	Abgang	31.12.2022
1403	Tiefbauten	163'301.00	35'453.15	15'751.15	183'003.00
14030.00	Tiefbauten Allg. Haushalt	59'839.20			59'839.20
14030.99	WB Tiefbauten Allg. Haushalt	-36'449.20		11'695.00	-48'144.20
14031.00	Tiefbauten Wasserversorgung (SF)	-1'380.50			-1'380.50
14031.99	WB Tiefbauten Wasserversorgung (SF)	-572.50		-28.00	-544.50
14032.00	Tiefbauten Abwasserentsorgung (SF)	120'307.50			120'307.50
14032.99	WB Tiefbauten Abwasserentsorgung (SF)	-5'778.50		1'504.00	-7'282.50
14034.00	Tiefbauten Elektrizität (SF)	28'474.35	35'453.15		63'927.50
14034.99	WB Tiefbauten Elektrizität (SF)	-1'139.35		2'580.15	-3'719.50
1404	Hochbauten	318'157.00		12'603.00	305'554.00
14040.00	Hochbauten allg. Haushalt	254'659.10			254'659.10
14040.99	WB Hochbauten allg. Haushalt	-34'999.10		9'306.00	-44'305.10
14044.00	Hochbauten Elektrizität (SF)	109'569.90			109'569.90
14044.99	WB Hochbauten Elektrizität	-11'072.90		3'297.00	-14'369.90
1406	Mobilien VV	32'125.00		5'615.00	26'510.00
14060.00	Mobilien allg. Haushalt	56'149.55			56'149.55
14060.99	WB Mobilien allg. Haushalt	-24'024.55		5'615.00	-29'639.55
1407	Anlagen im Bau VV	1'213'417.40	454'663.88	81'097.40	1'586'983.88
14070.00	Anlage im Bau, allg. Haushalt	330'294.05	370'261.79	50'029.40	650'526.44
14071.00	Anlage im Bau Wasserversorgung	208'967.15	63'453.50	15'000.00	257'420.65
14072.00	Anlage im Bau Abwasserentsorgung	414'727.10	15'112.10		429'839.20
14074.00	Anlage im Bau Elektrizität	259'429.10	5'836.49	16'068.00	249'197.59
1409	Übrige Sachanlagen	888'832.00		148'139.00	740'693.00
14099.00	bestehendes Verwaltungsvermögen allg. Haushalt	1'661'625.50			1'661'625.50
14099.30	bestehendes Verwaltungsvermögen Abfall	2'651.35			2'651.35
14099.40	bestehendes Verwaltungsvermögen Elektrizität	145'248.90			145'248.90
14099.93	WB best. VV Abfall	-1'326.35		221.00	-1'547.35
14099.94	WB best. VV Elektrizität	-72'623.90		12'104.00	-84'727.90
14099.99	WB best. VV allg. Haushalt	-846'743.50		135'814.00	-982'557.50

		01.01.2022	Zuwachs	Abgang	31.12.2022
142	Immaterielle Anlagen	226'135.15	272'030.66	222'724.35	275'441.46
1420	Informatik	5'898.00	166'294.95	64'917.95	107'275.00
14200.00	Informatik allg. Haushalt		166'294.95		166'294.95
14200.99	WB Informatik			59'019.95	-59'019.95
14201.00	Informatik Wasserversorgung (SF)	29'490.05			29'490.05
14201.99	WB Informatik Wasserversorgung (SF)	-23'592.05		5'898.00	-29'490.05
1427	Immaterielle Anlagen in Realisierung	90'395.15	79'973.91	5'120.60	165'248.46
14270.00	Immaterielle Anlagen in Realisierung	90'395.15	79'973.91	5'120.60	165'248.46
1429	Übrige immaterielle Anlagen	129'842.00	25'761.80	152'685.80	2'918.00
14290.00	Planungen	187'435.85		128'807.80	58'628.05
14290.99	WB immaterielle Anlagen	-57'593.85	25'761.80	23'878.00	-55'710.05
144	Darlehen		180'000.00		180'000.00
1445	Darlehen an private Unternehmungen		180'000.00		180'000.00
14450.00	Darlehen an private Unternehmungen		180'000.00		180'000.00
145	Beteiligungen, Grundkapitalien	891'551.00			891'551.00
1454	Beteilig.an öffentl.Unternehmungen	854'551.00			854'551.00
14540.00	Aktien Seelandheim AG, Worben\ (180 Aktien à Fr. 1'000.00)	1'000.00			1'000.00
14540.01	Aktien Kieswerk Arch AG\ (673 Namenaktien à Fr. 1'000.00)	673'000.00			673'000.00
14540.02	Aktien Youtility AG\ (95 Namenaktien à Fr. 100.00)	4'750.00			4'750.00
14540.03	Aktien Kehrichtverbrennungsanlage KEBAG\ (22 Aktien à Fr. 1'000)	1.00			1.00
14540.04	Aktien Gebnet AG\ (1'758 Aktien à Fr. 100.00)	175'800.00			175'800.00
1455	Beteilig.an privaten Unternehmungen	37'000.00			37'000.00
14550.01	Aktien Ärztezentrum Arch AG	30'000.00			30'000.00
14550.03	Aktien Anzeiger Büren und Umgebung AG\ (70 Namenaktien à Fr. 100)	7'000.00			7'000.00

		01.01.2022	Zuwachs	Abgang	31.12.2022
	Passiven	12'924'728.17	8'662'362.21	8'545'876.53	13'041'213.85
20	Fremdkapital	1'277'339.98	7'871'431.00	8'348'983.69	799'787.29
200	Laufende Verbindlichkeiten	972'604.33	7'855'569.45	8'329'599.89	498'573.89
2000	Lauf. Verb. a. Liefer. u. Leist. v. Dritten	895'955.88	6'931'912.38	7'395'367.09	432'501.17
20000.00	Kreditoren	895'950.95	6'743'897.46	7'207'370.76	432'477.65
20000.01	Kreditoren manuell	4.93	23.52	4.93	23.52
20001.00	Kreditoren AHV/ALV		98'469.95	98'469.95	
20001.01	Kreditor Pensionskasse Previs		71'762.40	71'762.40	
20001.02	Kreditor Unfall-/Krankenversicherungen		17'759.05	17'759.05	
2001	Kontokorrente mit Dritten	22'048.05	133'820.10	146'828.50	9'039.65
20011.00	Regio Feuerwehr Büren a.A.	22'048.05	133'359.10	146'367.50	9'039.65
20012.00	Durchlaufkonto Vereinskartell Arch		461.00	461.00	
2002	Steuern	45'532.70	-154.43	5'335.25	40'043.02
20022.10	MWST-Umsatz ER Wasser	2'566.05		-35.50	2'601.55
20022.20	MWST-Umsatz ER Abwasser	12'326.95		-84.45	12'411.40
20022.30	MWST-Umsatz ER Abfall	6'744.25	-5.43	-99.25	6'838.07
20022.40	MWST-Umsatz ER Elektrizität	23'895.45	-149.00	5'554.45	18'192.00
2003	Erhaltene Anzahlungen von Dritten	7'604.65	3'194.00		10'798.65
20030.00	Vorinkasso Debitoren	7'604.65	3'194.00		10'798.65
2005	Interne Kontokorrente	-86.95	786'797.40	782'069.05	4'641.40
20050.01	Durchlaufkonto FIBU	-518.70	78'573.15	73'413.05	4'641.40
20053.00	Durchlaufkonto Löhne	431.75	708'224.25	708'656.00	
2006	Depotgelder und Kautionen	1'550.00			1'550.00
20060.00	Depot Schlüsselbadge	1'550.00			1'550.00
201	Kurzfristige Finanzverbindlichkeiten	5.85		5.85	

		01.01.2022	Zuwachs	Abgang	31.12.2022
2010	Verbindlichkeiten ggü.Finanzintermediären	5.85		5.85	
20102.00	BEKB, KK	5.85		5.85	
204	Passive Rechnungsabgrenzungen	10'656.55	12'221.25	10'656.55	12'221.25
2041	Sach- und übriger Betriebsaufwand	8'394.55	3'300.00	8'394.55	3'300.00
20410.00	Passive RA Sach- und übriger Betriebsaufwand	8'394.55	3'300.00	8'394.55	3'300.00
2043	Transfers der Erfolgsrechnung		779.00		779.00
20430.00	Passive RA Transfers der Erfolgsrechnung		779.00		779.00
2044	Finanzaufwand / Finanzertrag	2'262.00	1'392.00	2'262.00	1'392.00
20440.00	Passive RA Finanzaufwand/Finanzertrag	2'262.00	1'392.00	2'262.00	1'392.00
2045	Übriger betrieblicher Ertrag		6'750.25		6'750.25
20450.00	Rassive RA Übriger betriebl. Ertrag		6'750.25		6'750.25
205	Kurzfristige Rückstellungen	14'100.00	3'500.00	900.00	16'700.00
2050	Kurzfrist.Rückstellungen a.Mehrleist.d.Personals	14'100.00	3'500.00	900.00	16'700.00
20500.00	Kurzfristige Rückstellungen aus Mehrleistungen des Personals	14'100.00	3'500.00	900.00	16'700.00
209	Verbindlichk.ggü.SF u.Fonds im FK	279'973.25	140.30	7'821.40	272'292.15
2092	Verbindlichk.ggü.Legaten u. Stiftungen o.eig. Rechtspersönlichkeit im FK	279'973.25	140.30	7'821.40	272'292.15
20920.00	Lanzhausstiftung	267'892.20	134.25	7'821.40	260'205.05
20920.01	Gewerbeausstellung Arch 1986	9'054.65	4.55		9'059.20
20920.02	Veloclub Arch (Ueberschuss aus Auflösung)	3'026.40	1.50		3'027.90
29	Eigenkapital	11'647'388.19	790'931.21	196'892.84	12'241'426.56
290	Verpfl.(+),Vorschüsse(-)ggü.Spezialfin.	2'179'984.05	29'424.61	24'921.49	2'184'487.17

		01.01.2022	Zuwachs	Abgang	31.12.2022
2900	Spezialfinanzierungen im EK	2'179'984.05	29'424.61	24'921.49	2'184'487.17
29001.00	Spezialfinanzierung Wasserversorgung	512'574.41		3'629.92	508'944.49
29002.00	Spezialfinanzierung Abwasserentsorgung	98'597.79		21'291.57	77'306.22
29003.00	Spezialfinanzierung Abfall	218'209.71	10'001.51		228'211.22
29004.00	Spezialfinanzierung Elektrizitätsversorgung	1'350'602.14	19'423.10		1'370'025.24
293	Vorfinanzierungen	4'342'266.58	761'506.60	10'471.35	5'093'301.83
2930	Vorfinanzierungen	4'342'266.58	761'506.60	10'471.35	5'093'301.83
29300.01	SF Werterhalt Liegenschaften FV	174'919.05	38'812.00	2'368.35	211'362.70
29300.02	SF Vorfinanzierung Gemeindeinfrastruktur	935'069.90	429'434.60		1'364'504.50
29301.00	Spezialfinanzierung Wasserversorgung Werterhalt	1'285'899.83	129'135.00	5'870.00	1'409'164.83
29302.00	Spezialfinanzierung Abwasserentsorgung Werterhalt	1'946'377.80	164'125.00	2'233.00	2'108'269.80
296	Neubewertungsreserve Finanzvermögen	726'159.10		161'500.00	564'659.10
2960	Neubewertungsreserve Finanzvermögen	726'159.10		161'500.00	564'659.10
29600.00	Neubewertungsreserve Finanzvermögen	646'059.10		161'500.00	484'559.10
29601.00	Schwankungsreserve	80'100.00			80'100.00
299	Bilanzüberschuss /-fehlbetrag	4'398'978.46			4'398'978.46
2999	Kumulierte Ergebnisse der Vorjahre	4'398'978.46			4'398'978.46
29990.00	Kumulierte Ergebnisse der Vorjahre	4'398'978.46			4'398'978.46

12.2 Erfolgsrechnung nach Funktionen

		Rechnung 2022		Budget 2022		Rechnung 2021	
		Aufwand	Ertrag	Aufwand	Ertrag	Aufwand	Ertrag
		7'957'976.23	7'957'976.23	8'055'700.00	8'055'700.00	8'483'409.82	8'483'409.82
0	Allgemeine Verwaltung						
	Nettoaufwand	919'393.58	153'082.77	977'000.00	138'150.00	898'452.97	166'113.27
			766'310.81		838'850.00		732'339.70
01	Legislative und Exekutive						
	Nettoaufwand	123'050.65	500.00	134'950.00		169'932.90	15'615.50
			122'550.65		134'950.00		154'317.40
011	Legislative						
	Nettoaufwand	22'312.15		25'150.00		19'477.80	
			22'312.15		25'150.00		19'477.80
0110	Legislative	22'312.15		25'150.00		19'477.80	
3000.00	Löhne, Tag- und Sitzungsgelder an Behörden und Komm.	1'200.00		2'100.00		1'150.00	
3102.00	Drucksachen, Publikationen	14'948.60		16'550.00		12'344.30	
3130.00	Dienstleistungen Dritter	5'923.50		6'000.00		5'983.50	
3170.00	Reisekosten und Spesen	240.05		500.00			
012	Exekutive						
	Nettoaufwand	100'738.50	500.00	109'800.00		150'455.10	15'615.50
			100'238.50		109'800.00		134'839.60
0120	Exekutive	100'738.50	500.00	109'800.00		150'455.10	15'615.50
3000.00	Löhne, Tag- und Sitzungsgelder an Behörden und Komm.	70'139.50		63'100.00		66'442.00	
3050.00	AG-Beiträge AHV, IV, EO, ALV	4'630.00		6'300.00		15'897.45	
3053.00	AG-Beiträge Unfallversicherung	112.55		200.00		121.60	
3090.00	Aus- und Weiterbildungskosten Personal	1'370.00		4'000.00		730.00	
3132.00	Honorare externe Berater, Gutachter, Fachexperten, etc.	3'413.50		6'000.00		52'821.45	
3170.00	Reisekosten und Spesen	5'888.30		4'500.00		4'271.90	
3199.00	Gemeinderatskredit	15'184.65		21'700.00		10'170.70	
3320.90	Planmässige Abschreibungen übr. Immaterielle Anlagen			4'000.00			
4260.00	Rückerstattungen Dritter		500.00				15'615.50

		Rechnung 2022		Budget 2022		Rechnung 2021	
		Aufwand	Ertrag	Aufwand	Ertrag	Aufwand	Ertrag
02	Allgemeine Dienste	796'342.93	152'582.77	842'050.00	138'150.00	728'520.07	150'497.77
	Nettoaufwand		643'760.16		703'900.00		578'022.30
022	Allgemeine Dienste	650'105.58	129'595.97	670'350.00	116'200.00	588'272.62	129'044.07
	Nettoaufwand		520'509.61		554'150.00		459'228.55
0220	Allgemeine Dienste, übrige	650'105.58	129'595.97	670'350.00	116'200.00	588'272.62	129'044.07
3010.00	Löhne des Verwaltungs- und Betriebspersonals	325'949.70		334'000.00		304'140.55	
3050.00	AG-Beiträge AHV, IV, EO, ALV	25'911.85		26'900.00		24'652.95	
3052.00	AG-Beiträge Pensionskasse	21'096.60		24'000.00		20'809.70	
3053.00	AG-Beiträge Unfallversicherung	1'499.15		1'500.00		870.50	
3055.00	AG-Beiträge Krankentaggeldversicherung	2'763.55		2'850.00		2'686.70	
3090.00	Aus- und Weiterbildungskosten Personal	5'659.35		7'300.00		5'755.00	
3091.00	Personalwerbung			500.00		6'674.95	
3099.00	Übriger Personalaufwand	659.05		400.00		450.00	
3100.00	Büromaterial	4'658.75		5'200.00		3'224.80	
3102.00	Drucksachen, Publikationen	2'486.15		4'500.00		2'906.65	
3103.00	Fachliteratur, Zeitschriften	870.00		1'300.00		870.00	
3110.00	Anschaffung Mobiliar und Geräte	1'112.95		1'000.00		18.30	
3113.00	Anschaffungen IT-Geräte und Apparate	6'236.15		2'200.00		6'226.75	
3118.00	Anschaffungen Software und Lizenzen	20'557.80		29'000.00		-192.50	
3130.00	Dienstleistungen Dritter	12'621.48		16'000.00		12'346.82	
3132.00	Honorare externe Berater, Gutachter, Fachexperten, etc.	25'280.15		5'000.00		28'802.65	
3134.00	Sachversicherungsprämien	4'520.10		5'400.00		5'384.60	
3150.00	Unterhalt Büromöbel und -geräte			500.00			
3153.00	Unterhalt Informatik (Hardware)					113.10	
3158.00	Unterhalt immaterielle Anlagen (Software)	102'600.90		120'100.00		89'191.85	
3161.00	Mieten, Benützungskosten Anlagen	2'816.15		3'100.00		3'210.30	
3170.00	Reisekosten und Spesen	342.10		1'000.00		282.00	
3320.00	Planmässige Abschreibungen Informatik VV	38'642.00		39'000.00		13'477.00	
3320.90	Planmässige Abschreibungen übr. Immaterielle Anlagen	10'268.00		10'300.00		23'147.80	
3611.00	Entschädigungen an Kanton	30'201.65		26'000.00		30'280.15	

		Rechnung 2022		Budget 2022		Rechnung 2021	
		Aufwand	Ertrag	Aufwand	Ertrag	Aufwand	Ertrag
3636.00	Beiträge an private Organisationen ohne Erwerbszweck	3'352.00		3'300.00		2'942.00	
4210.00	Gebühren für Amtshandlungen		4'438.77		5'500.00		6'637.82
4240.00	Benützungsgebühren und Dienstleistungen		15'225.90		800.00		8'090.00
4260.00	Rückerstattungen Dritter		107.30		100.00		4'518.25
4611.00	Entschädigungen vom Kanton		324.00		300.00		298.00
4612.00	Interne Verrechnungen		109'500.00		109'500.00		109'500.00
029	Verwaltungsliegenschaften	146'237.35	22'986.80	171'700.00	21'950.00	140'247.45	21'453.70
	Nettoaufwand		123'250.55		149'750.00		118'793.75
0290	Verwaltungsliegenschaft Gemeindezentrum	71'526.20	12'351.00	95'150.00	13'700.00	74'179.20	12'986.00
3010.00	Löhne des Verwaltungs- und Betriebspersonals	15'811.90		15'900.00		15'450.35	
3010.09	Taggelder von Versicherungen					-4'955.10	
3050.00	AG-Beiträge AHV, IV, EO, ALV	1'263.50		1'300.00		999.65	
3052.00	AG-Beiträge Pensionskasse	1'015.80		1'100.00		362.25	
3053.00	AG-Beiträge Unfallversicherung	132.00		150.00		37.05	
3055.00	AG-Beiträge Krankentaggeldversicherung	134.50		150.00		105.45	
3090.00	Aus- und Weiterbildungskosten Personal			500.00			
3091.00	Personalwerbung					840.10	
3101.00	Betriebs- und Verbrauchsmaterial	1'398.35		3'000.00		2'481.00	
3110.00	Anschaffung Mobiliar und Geräte	9'249.20		13'350.00		10'042.45	
3111.00	Anschaffung Maschinen, Geräte und Fahrzeuge	58.15		1'500.00			
3120.00	Ver- und Entsorgung Liegenschaften	22'808.35		16'600.00		18'337.25	
3130.00	Dienstleistungen Dritter	2'585.50		2'700.00		5'492.70	
3131.00	Planungen und Projektierungen Dritter	-5'000.00		500.00		5'000.00	
3134.00	Sachversicherungsprämien	3'142.80		3'000.00		2'974.80	
3144.00	Unterhalt Hochbauten, Gebäude	9'748.25		8'000.00		7'292.35	
3151.00	Unterhalt Apparate, Maschinen, Fahrzeuge, Werkzeuge	5'504.90		8'100.00		6'088.10	
3170.00	Reisekosten und Spesen	125.00		150.00		83.35	
3300.40	Planmässige Abschreibungen Hochbauten VV	3'548.00		19'150.00		3'547.45	
4260.00	Rückerstattungen Dritter						-294.00
4470.00	Pacht- und Mietzinse Liegenschaften VV		9'316.00		9'200.00		10'455.00
4472.00	Vergütung für Benützungen Liegenschaften VV		1'535.00		3'000.00		1'325.00

		Rechnung 2022		Budget 2022		Rechnung 2021	
		Aufwand	Ertrag	Aufwand	Ertrag	Aufwand	Ertrag
4910.00	Interne Verrechnung Dienstleistungen		1'500.00		1'500.00		1'500.00
0291	Verwaltungsliegenschaften	74'711.15	10'635.80	76'550.00	8'250.00	66'068.25	8'467.70
3010.00	Löhne des Verwaltungs- und Betriebspersonals	15'811.90		15'900.00		15'449.80	
3010.09	Taggelder von Versicherungen					-4'955.10	
3050.00	AG-Beiträge AHV, IV, EO, ALV	1'261.80		1'300.00		1'016.75	
3052.00	AG-Beiträge Pensionskasse	1'015.20		1'100.00		361.80	
3053.00	AG-Beiträge Unfallversicherung	131.30		150.00		37.10	
3055.00	AG-Beiträge Krankentaggeldversicherung	134.50		150.00		106.65	
3101.00	Betriebs- und Verbrauchsmaterial	1'180.60		2'500.00		1'077.20	
3110.00	Anschaffung Mobiliar und Geräte	19.95					
3111.00	Anschaffung Maschinen, Geräte und Fahrzeuge			500.00			
3120.00	Ver- und Entsorgung Liegenschaften	41'339.85		25'000.00		29'093.65	
3130.00	Dienstleistungen Dritter					6'160.45	
3131.00	Planungen und Projektierungen Dritter					102.05	
3134.00	Sachversicherungsprämien	2'424.55		2'350.00		2'350.05	
3144.00	Unterhalt Hochbauten, Gebäude	6'417.50		14'600.00		10'243.85	
3151.00	Unterhalt Apparate, Maschinen, Fahrzeuge, Werkzeuge			500.00		50.00	
3300.40	Planmässige Abschreibungen Hochbauten VV	3'974.00		4'000.00		3'974.00	
3320.90	Planmässige Abschreibungen übr. Immaterielle Anlagen			7'500.00			
3930.00	Interne Verrechnungen Betriebs- und Verbrauchsmaterial	1'000.00		1'000.00		1'000.00	
4470.00	Pacht- und Mietzinse Liegenschaften VV		960.00		950.00		1'110.00
4472.00	Vergütung für Benützung Liegenschaften VV		150.00		800.00		200.00
4910.00	Interne Verrechnung Dienstleistungen		1'500.00		1'500.00		1'500.00
4930.00	Interne Verrechnungen Betriebs- und Verbrauchsmaterial		8'025.80		5'000.00		5'657.70
1	Öffentliche Ordnung und Sicherheit, Verteidigung	83'560.75	59'716.95	105'550.00	58'600.00	95'238.60	52'265.00
	Nettoaufwand		23'843.80		46'950.00		42'973.60
11	Öffentliche Sicherheit	10'068.50	1'500.00	12'400.00	1'500.00	16'355.90	1'500.00
	Nettoaufwand		8'568.50		10'900.00		14'855.90
111	Polizei	10'068.50	1'500.00	10'700.00	1'500.00	15'878.80	1'500.00

		Rechnung 2022		Budget 2022		Rechnung 2021	
		Aufwand	Ertrag	Aufwand	Ertrag	Aufwand	Ertrag
	Nettoaufwand		8'568.50		9'200.00		14'378.80
1110	Polizei	10'068.50	1'500.00	10'700.00	1'500.00	15'878.80	1'500.00
3130.00	Dienstleistungen Dritter	8'357.50		9'000.00		14'207.80	
3631.00	Beiträge an Kanton	1'711.00		1'700.00		1'671.00	
4260.00	Rückerstattungen Dritter		1'500.00		1'500.00		1'500.00
112	Verkehrssicherheit			1'700.00		477.10	
	Nettoaufwand				1'700.00		477.10
1120	Verkehrssicherheit			1'700.00		477.10	
3110.00	Anschaffung Mobiliar und Geräte					477.10	
3320.90	Planmässige Abschreibungen übr. Immaterielle Anlagen			1'700.00			
14	Allgemeines Rechtswesen	23'856.40	34'375.95	35'300.00	32'000.00	52'449.05	47'465.00
	Nettoaufwand				3'300.00		4'984.05
	Nettoertrag	10'519.55					
140	Allgemeines Rechtswesen	23'856.40	34'375.95	35'300.00	32'000.00	52'449.05	47'465.00
	Nettoaufwand				3'300.00		4'984.05
	Nettoertrag	10'519.55					
1400	Allgemeines Rechtswesen	23'856.40	34'375.95	35'300.00	32'000.00	52'449.05	47'465.00
3102.00	Drucksachen, Publikationen	4'379.55		4'000.00		3'091.20	
3130.00	Dienstleistungen Dritter	6'647.90		5'800.00		6'129.10	
3132.00	Honorare externe Berater, Gutachter, Fachexperten, etc.	12'828.95		25'500.00		43'228.75	
4210.01	Gebühren für Amtshandlungen (Einbürgerungen)		1'307.00				
4210.02	Gebühren für Amtshandlungen (Bauabteilung)		19'664.95		20'000.00		37'694.90
4210.03	Gebühren für Amtshandlungen (EWK/FK)		13'238.00		12'000.00		9'770.10
4611.00	Entschädigungen vom Kanton		166.00				
16	Verteidigung	49'635.85	23'841.00	57'850.00	25'100.00	26'433.65	3'300.00
	Nettoaufwand		25'794.85		32'750.00		23'133.65

		Rechnung 2022		Budget 2022		Rechnung 2021	
		Aufwand	Ertrag	Aufwand	Ertrag	Aufwand	Ertrag
162	Zivile Verteidigung	49'635.85	23'841.00	57'850.00	25'100.00	26'433.65	3'300.00
	Nettoaufwand		25'794.85		32'750.00		23'133.65
1620	Zivilschutz	49'635.85	23'841.00	57'850.00	25'100.00	26'433.65	3'300.00
3120.00	Ver- und Entsorgung Liegenschaften	3'809.25		5'600.00		5'170.90	
3130.00	Dienstleistungen Dritter	803.00		350.00		303.00	
3134.00	Sachversicherungsprämien	276.60		300.00		276.60	
3144.00	Unterhalt Hochbauten, Gebäude	21'955.00		24'000.00		6'914.80	
3151.00	Unterhalt Apparate, Maschinen, Fahrzeuge, Werkzeuge			1'000.00		32.30	
3632.00	Beiträge an Gemeinden und Gemeindeverbände	22'792.00		26'600.00		13'736.05	
4501.00	Entnahmen aus Fonds des FK				22'100.00		
4611.00	Entschädigungen vom Kanton		300.00				300.00
4631.00	Beiträge vom Kanton		23'541.00		3'000.00		3'000.00
2	Bildung	1'870'471.33	288'957.40	1'805'550.00	269'700.00	1'731'575.90	314'561.60
	Nettoaufwand		1'581'513.93		1'535'850.00		1'417'014.30
21	Obligatorische Schule	1'868'771.33	288'957.40	1'803'750.00	269'700.00	1'729'875.90	314'561.60
	Nettoaufwand		1'579'813.93		1'534'050.00		1'415'314.30
211	Eingangsstufe	104'526.30	3'109.75	98'650.00	3'300.00	99'687.80	3'395.25
	Nettoaufwand		101'416.55		95'350.00		96'292.55
2110	Kindergarten	104'526.30	3'109.75	98'650.00	3'300.00	99'687.80	3'395.25
3100.00	Büromaterial	94.95		500.00		427.05	
3104.00	Schulmaterial und Lehrmittel	8'148.10		8'400.00		8'327.00	
3119.00	Anschaffungen Mobiliar und Spielzeuge	3'547.50		2'800.00		8'135.20	
3130.00	Dienstleistungen Dritter	405.50		950.00		554.80	
3611.00	Entschädigungen an Kanton	92'330.25		86'000.00		82'243.75	
4611.00	Entschädigungen vom Kanton		3'109.75		3'300.00		3'395.25
212	Primarstufe	614'267.50	41'666.50	591'850.00	40'400.00	608'834.20	42'122.00

		Rechnung 2022		Budget 2022		Rechnung 2021	
		Aufwand	Ertrag	Aufwand	Ertrag	Aufwand	Ertrag
	Nettoaufwand		572'601.00		551'450.00		566'712.20
2120	Primarstufe	614'267.50	41'666.50	591'850.00	40'400.00	608'834.20	42'122.00
3090.00	Aus- und Weiterbildungskosten Personal	3'135.50		4'000.00		555.00	
3102.00	Drucksachen, Publikationen			100.00			
3102.01	Fotokopierkosten	4'194.40		5'800.00		4'729.60	
3104.00	Schulmaterial und Lehrmittel	25'714.80		30'050.00		22'978.80	
3104.01	Werkmaterial	9'510.25		10'000.00		7'617.70	
3110.00	Anschaffung Mobiliar und Geräte	2'028.20		600.00		9'799.45	
3113.00	Anschaffungen IT-Geräte und Apparate	4'821.75				34'981.20	
3119.00	Anschaffungen Mobiliar und Spielzeuge	226.60					
3119.01	Anschaffungen Musikinstrumente	230.45		600.00		2'657.10	
3119.02	Anschaffungen Turn- und Sportmaterial	2'733.70		2'000.00		2'187.00	
3130.00	Dienstleistungen Dritter	1'390.85		1'800.00		1'636.00	
3151.00	Unterhalt Apparate, Maschinen, Fahrzeuge, Werkzeuge	1'070.65		2'350.00		1'894.90	
3153.00	Unterhalt Informatik (Hardware)	64.60		500.00		134.70	
3158.00	Unterhalt immaterielle Anlagen (Software)	16'981.55		8'800.00		5'183.60	
3161.00	Mieten, Benützungskosten Anlagen	1'925.60		2'000.00		1'925.60	
3170.00	Reisekosten und Spesen			1'000.00		16.20	
3300.60	Planmässige Abschreibungen Mobilien VV	208.00		250.00		208.00	
3320.00	Planmässige Abschreibungen Informatik VV	7'497.15		6'000.00			
3611.00	Entschädigungen an Kanton	368'010.75		351'700.00		348'894.25	
3612.03	Schulskosten IFB Schulkreis Büren a.A.	164'522.70		164'300.00		163'435.10	
4611.00	Entschädigungen vom Kanton		41'666.50		40'400.00		42'122.00
213	Oberstufe	824'301.63	170'828.00	780'800.00	163'800.00	735'115.45	179'299.00
	Nettoaufwand		653'473.63		617'000.00		555'816.45
2130	Sekundarstufe I	824'301.63	170'828.00	780'800.00	163'800.00	735'115.45	179'299.00
3320.90	Planmässige Abschreibungen übr. Immaterielle Anlagen			4'500.00			
3612.01	Betriebskosten OSZ Arch	328'558.83		310'300.00		279'255.80	
3612.02	Lehrerbesoldung OSZ Arch	414'344.60		385'000.00		365'928.25	
3612.05	Schulskosten externe Schulen	80'464.30		80'000.00		86'662.75	

		Rechnung 2022		Budget 2022		Rechnung 2021	
		Aufwand	Ertrag	Aufwand	Ertrag	Aufwand	Ertrag
3637.00	Beiträge an private Haushalte	933.90		1'000.00		3'268.65	
4611.00	Entschädigungen vom Kanton		170'828.00		163'800.00		179'299.00
214	Musikschulen	58'107.80		42'300.00		40'411.90	
	Nettoaufwand		58'107.80		42'300.00		40'411.90
2140	Musikschule	58'107.80		42'300.00		40'411.90	
3612.00	Entschädigungen an Gemeinden und Gemeindeverbände	58'107.80		42'300.00		40'411.90	
217	Schulliegenschaften	204'543.70	62'925.30	212'850.00	53'900.00	186'484.30	59'139.00
	Nettoaufwand		141'618.40		158'950.00		127'345.30
2170	Schulliegenschaften	204'543.70	62'925.30	212'850.00	53'900.00	186'484.30	59'139.00
3010.00	Löhne des Verwaltungs- und Betriebspersonals	85'875.35		89'000.00		80'749.55	
3050.00	AG-Beiträge AHV, IV, EO, ALV	6'641.45		7'200.00		6'558.05	
3052.00	AG-Beiträge Pensionskasse	7'518.00		7'600.00		6'798.00	
3053.00	AG-Beiträge Unfallversicherung	677.60		750.00		245.90	
3055.00	AG-Beiträge Krankentaggeldversicherung	687.00		700.00		679.30	
3090.00	Aus- und Weiterbildungskosten Personal	150.00		500.00			
3101.00	Betriebs- und Verbrauchsmaterial	12'531.35		13'200.00		14'780.75	
3110.00	Anschaffung Mobiliar und Geräte	172.40		500.00		615.05	
3111.00	Anschaffung Maschinen, Geräte und Fahrzeuge	765.75		500.00			
3120.00	Ver- und Entsorgung Liegenschaften	27'046.55		29'000.00		26'834.00	
3130.00	Dienstleistungen Dritter			500.00			
3131.00	Planungen und Projektierungen Dritter	1'583.20		500.00			
3134.00	Sachversicherungsprämien	4'367.70		4'250.00		4'179.45	
3144.00	Unterhalt Hochbauten, Gebäude	42'561.35		41'800.00		30'733.70	
3151.00	Unterhalt Apparate, Maschinen, Fahrzeuge, Werkzeuge	237.00		1'000.00		581.55	
3170.00	Reisekosten und Spesen	250.00		250.00		250.00	
3300.30	Planmässige Abschreibungen übr. Tiefbauten VV	11'695.00		11'700.00		11'695.00	
3300.40	Planmässige Abschreibungen Hochbauten VV	1'784.00		3'900.00		1'784.00	
4260.00	Rückerstattungen Dritter		30'965.30		22'000.00		27'179.00
4470.00	Pacht- und Mietzinse Liegenschaften VV		30'960.00		30'900.00		30'960.00

		Rechnung 2022		Budget 2022		Rechnung 2021	
		Aufwand	Ertrag	Aufwand	Ertrag	Aufwand	Ertrag
4930.00	Interne Verrechnungen Betriebs- und Verbrauchsmaterial		1'000.00		1'000.00		1'000.00
218	Tagesbetreuung	33'210.45	10'427.85	36'550.00	8'300.00	41'594.95	30'558.85
	Nettoaufwand		22'782.60		28'250.00		11'036.10
2180	Tagesbetreuung	33'210.45	10'427.85	36'550.00	8'300.00	41'594.95	30'558.85
3010.00	Löhne des Verwaltungs- und Betriebspersonals	24'869.45		27'400.00		30'332.80	
3050.00	AG-Beiträge AHV, IV, EO, ALV	1'985.50		2'200.00		2'449.30	
3053.00	AG-Beiträge Unfallversicherung	62.00		100.00		90.40	
3055.00	AG-Beiträge Krankentaggeldversicherung	211.30		250.00		257.85	
3101.00	Betriebs- und Verbrauchsmaterial	53.70		300.00		221.30	
3105.00	Lebensmittel	3'888.50		3'500.00		5'814.85	
3109.00	Übriger Material- und Warenaufwand			350.00		288.45	
3110.00	Anschaffung Mobiliar und Geräte			100.00			
3160.00	Raummiete Tagesschule	1'500.00		1'500.00		1'500.00	
3170.00	Reisekosten und Spesen			250.00			
3300.60	Planmässige Abschreibungen Mobilien VV	574.00		600.00		574.00	
3636.00	Beiträge an private Organisationen ohne Erwerbszweck	66.00				66.00	
4230.00	Elternbeiträge Tagesschule		3'314.35		5'400.00		10'903.50
4260.00	Rückerstattungen Dritter		2'892.50		1'200.00		3'159.80
4631.00	Beiträge vom Kanton		-779.00		1'700.00		3'813.00
4632.00	Beiträge von Gemeinden und Gemeindeverbänden		5'000.00				12'682.55
219	Obligatorische Schule	29'813.95		40'750.00		17'747.30	47.50
	Nettoaufwand		29'813.95		40'750.00		17'699.80
2190	Schulleitung und Schulverwaltung	5'462.05		8'650.00		6'309.80	
3000.00	Löhne, Tag- und Sitzungsgelder an Behörden und Komm.	2'995.00		1'000.00		1'505.00	
3010.00	Löhne des Verwaltungs- und Betriebspersonals	561.70		1'600.00			
3050.00	AG-Beiträge AHV, IV, EO, ALV	44.90		150.00			
3053.00	AG-Beiträge Unfallversicherung	1.40					
3055.00	AG-Beiträge Krankentaggeldversicherung	4.75					
3090.00	Aus- und Weiterbildungskosten Personal			500.00		48.80	

		Rechnung 2022		Budget 2022		Rechnung 2021	
		Aufwand	Ertrag	Aufwand	Ertrag	Aufwand	Ertrag
3099.00	Übriger Personalaufwand	511.10		950.00		146.25	
3113.00	Anschaffungen IT-Geräte und Apparate	1'110.50		2'000.00			
3130.00	Dienstleistungen Dritter					80.20	
3153.00	Unterhalt Informatik (Hardware)					258.50	
3158.00	Unterhalt immaterielle Anlagen (Software)			1'900.00		4'244.45	
3170.00	Reisekosten und Spesen	232.70		550.00		26.60	
2192	Schulbibliothek	1'999.35		2'000.00		3'003.55	
3103.01	Bücher für Schulbibliothek	1'999.35		2'000.00		3'003.55	
2193	Schulveranstaltungen	16'704.00		20'100.00		2'541.95	
3130.00	Dienstleistungen Dritter	2'485.10		1'850.00		1'076.35	
3171.00	Exkursionen, Schulreisen, Lager	14'218.90		18'250.00		1'465.60	
2197	Schulsozialdienst	5'648.55		10'000.00		5'892.00	47.50
3010.00	Löhne des Verwaltungs- und Betriebspersonals	487.60				5'480.15	
3050.00	AG-Beiträge AHV, IV, EO, ALV	39.05				385.90	
3053.00	AG-Beiträge Unfallversicherung	1.25				14.25	
3055.00	AG-Beiträge Krankentaggeldversicherung	3.35				11.70	
3132.00	Honorare externe Berater, Gutachter, Fachexperten, etc.	5'117.30		10'000.00			
4260.00	Rückerstattungen Dritter						47.50
29	Übriges Bildungswesen	1'700.00		1'800.00		1'700.00	
	Nettoaufwand		1'700.00		1'800.00		1'700.00
299	Bildung	1'700.00		1'800.00		1'700.00	
	Nettoaufwand		1'700.00		1'800.00		1'700.00
2991	Erwachsenenbildung	1'700.00		1'800.00		1'700.00	
3636.01	Beitrag an Volkshochschule Grenchen	1'700.00		1'800.00		1'700.00	
3	Kultur, Sport und Freizeit, Kirche	49'403.40	14'989.35	56'550.00	15'100.00	47'341.95	13'321.05
	Nettoaufwand		34'414.05		41'450.00		34'020.90

		Rechnung 2022		Budget 2022		Rechnung 2021	
		Aufwand	Ertrag	Aufwand	Ertrag	Aufwand	Ertrag
32	Kultur, übrige Nettoaufwand	21'941.05	4'699.95	24'850.00	3'500.00	19'463.80	4'342.65
			17'241.10		21'350.00		15'121.15
329	Kultur Nettoaufwand	21'941.05	4'699.95	24'850.00	3'500.00	19'463.80	4'342.65
			17'241.10		21'350.00		15'121.15
3290	Übrige Kultur	21'941.05	4'699.95	24'850.00	3'500.00	19'463.80	4'342.65
3109.01	Feuerwerk Bundesfeier	6'796.60		6'200.00		3'011.75	
3110.00	Anschaffung Mobiliar und Geräte			700.00		2'078.70	
3130.00	Dienstleistungen Dritter	1'700.60		3'400.00		945.30	
3130.01	Bundesfeier	3'914.85		4'950.00		3'899.05	
3632.00	Beiträge an Gemeinden und Gemeindeverbände	9'529.00		9'600.00		9'529.00	
4260.00	Rückerstattungen Dritter		1'074.95		1'500.00		472.65
4260.01	Sponsoring Feuerwerk		3'625.00		2'000.00		3'870.00
33	Medien Nettoaufwand	20'222.35	10'289.40	24'800.00	11'600.00	20'952.35	8'978.40
			9'932.95		13'200.00		11'973.95
332	Massenmedien Nettoaufwand	20'222.35	10'289.40	24'800.00	11'600.00	20'952.35	8'978.40
			9'932.95		13'200.00		11'973.95
3320	Massenmedien	20'222.35	10'289.40	24'800.00	11'600.00	20'952.35	8'978.40
3102.02	Aufwand Archer Dorf-Zytig	13'422.35		17'500.00		14'262.35	
3130.00	Dienstleistungen Dritter	6'800.00		7'300.00		6'690.00	
4260.00	Rückerstattungen Dritter		4'694.40		3'600.00		4'568.40
4260.02	Ertrag Archer Dorf-Zytig		5'595.00		8'000.00		4'410.00
34	Sport und Freizeit Nettoaufwand	7'240.00		6'900.00		6'925.80	
			7'240.00		6'900.00		6'925.80
342	Freizeit Nettoaufwand	7'240.00		6'900.00		6'925.80	
			7'240.00		6'900.00		6'925.80

		Rechnung 2022		Budget 2022		Rechnung 2021	
		Aufwand	Ertrag	Aufwand	Ertrag	Aufwand	Ertrag
3420	Freizeit	7'240.00		6'900.00		6'925.80	
3149.00	Unterhalt übrige Sachanlagen	900.00		1'500.00		900.00	
3636.00	Beiträge an private Organisationen ohne Erwerbszweck	6'340.00		5'400.00		6'025.80	
4	Gesundheit	4'985.65		6'450.00		5'796.10	
	Nettoaufwand		4'985.65		6'450.00		5'796.10
43	Gesundheit	4'054.05		6'450.00		3'971.60	
	Nettoaufwand		4'054.05		6'450.00		3'971.60
433	Schulgesundheitsdienst	4'054.05		6'450.00		3'971.60	
	Nettoaufwand		4'054.05		6'450.00		3'971.60
4330	Schulgesundheitsdienst			1'000.00			
3136.00	Honorare privatärztliche Tätigkeit			1'000.00			
4331	Schulzahnpflege	4'054.05		5'450.00		3'971.60	
3106.00	Medizinisches Material	206.70		200.00		588.20	
3136.00	Honorare privatärztliche Tätigkeit	949.75		1'650.00		1'270.60	
3637.00	Beiträge an private Haushalte	2'897.60		3'600.00		2'112.80	
49	Gesundheitswesen	931.60				1'824.50	
	Nettoaufwand		931.60				1'824.50
490	Gesundheitswesen	931.60				1'824.50	
	Nettoaufwand		931.60				1'824.50
4900	Gesundheitswesen, übriges	931.60				1'824.50	
3101.00	Betriebs- und Verbrauchsmaterial	931.60				1'638.85	
3130.00	Dienstleistungen Dritter					185.65	
5	Soziale Sicherheit	1'445'933.90	52'256.67	1'509'000.00	19'000.00	1'354'287.45	28'588.12

		Rechnung 2022		Budget 2022		Rechnung 2021	
		Aufwand	Ertrag	Aufwand	Ertrag	Aufwand	Ertrag
	Nettoaufwand		1'393'677.23		1'490'000.00		1'325'699.33
53	Alter + Hinterlassene Nettoaufwand	423'871.70		438'600.00		418'987.30	
			423'871.70		438'600.00		418'987.30
531	Alters- und Hinterlassenenversicherung AHV Nettoaufwand	23'505.60		24'300.00		23'543.25	
			23'505.60		24'300.00		23'543.25
5310	Alters- u.Hinterlassenenversicherung AHV	23'505.60		24'300.00		23'543.25	
3612.00	Entschädigungen an Gemeinden und Gemeindeverbände	23'505.60		24'300.00		23'543.25	
532	Ergänzungsleistungen AHV / IV Nettoaufwand	396'754.00		409'700.00		391'890.00	
			396'754.00		409'700.00		391'890.00
5320	Ergänzungsleistungen AHV / IV	396'754.00		409'700.00		391'890.00	
3631.00	Beiträge an Kanton	396'754.00		409'700.00		391'890.00	
535	Leistungen an das Alter Nettoaufwand	3'612.10		4'600.00		3'554.05	
			3'612.10		4'600.00		3'554.05
5350	Leistungen an das Alter	3'612.10		4'600.00		3'554.05	
3000.00	Löhne, Tag- und Sitzungsgelder an Behörden und Komm.	1'215.00		1'000.00		1'395.00	
3130.00	Dienstleistungen Dritter	179.10					
3170.00	Reisekosten und Spesen	888.95		1'100.00		449.15	
3637.00	Beiträge an private Haushalte	1'329.05		2'500.00		1'709.90	
54	Familie und Jugend Nettoaufwand	81'196.40	52'256.67	63'600.00	19'000.00	61'880.00	28'588.12
			28'939.73		44'600.00		33'291.88
541	Familienzulagen Nettoaufwand	8'194.00		10'200.00		9'355.00	
			8'194.00		10'200.00		9'355.00
5410	Familienzulagen	8'194.00		10'200.00		9'355.00	

		Rechnung 2022		Budget 2022		Rechnung 2021	
		Aufwand	Ertrag	Aufwand	Ertrag	Aufwand	Ertrag
3631.00	Beiträge an Kanton	8'194.00		10'200.00		9'355.00	
544	Jugendschutz	7'537.00		7'600.00		7'537.00	
	Nettoaufwand		7'537.00		7'600.00		7'537.00
5444	Offene Kinder- und Jugendarbeit	7'537.00		7'600.00		7'537.00	
3636.00	Beiträge an private Organisationen ohne Erwerbszweck	7'537.00		7'600.00		7'537.00	
545	Leistungen an Familien	65'465.40	52'256.67	45'800.00	19'000.00	44'988.00	28'588.12
	Nettoaufwand		13'208.73		26'800.00		16'399.88
5450	Leistungen an Familien allgemein	303.00		800.00		100.00	
3636.00	Beiträge an private Organisationen ohne Erwerbszweck	303.00		800.00		100.00	
5451	Kinderkrippen und Kinderhorte	65'162.40	52'256.67	45'000.00	19'000.00	44'888.00	28'588.12
3637.00	Beiträge an private Haushalte	65'162.40		45'000.00		44'888.00	
4210.00	Gebühren für Amtshandlungen		750.00				350.00
4611.00	Entschädigungen vom Kanton		51'506.67		19'000.00		28'238.12
57	Sozialhilfe und Asylwesen	940'865.80		1'006'800.00		873'420.15	
	Nettoaufwand		940'865.80		1'006'800.00		873'420.15
579	Sozialhilfe	940'865.80		1'006'800.00		873'420.15	
	Nettoaufwand		940'865.80		1'006'800.00		873'420.15
5796	Regionaler Sozialdienst	15'546.95		25'900.00		17'842.60	
3632.00	Beiträge an Gemeinden und Gemeindeverbände	15'546.95		25'900.00		17'842.60	
5799	Lastenausgleich Sozialhilfe	925'318.85		980'900.00		855'577.55	
3611.00	Entschädigungen an Kanton	925'318.85		980'900.00		855'577.55	
6	Verkehr und Nachrichtenübermittlung	525'535.28	114'398.60	559'350.00	91'000.00	487'022.15	109'874.60
	Nettoaufwand		411'136.68		468'350.00		377'147.55

		Rechnung 2022		Budget 2022		Rechnung 2021	
		Aufwand	Ertrag	Aufwand	Ertrag	Aufwand	Ertrag
61	Strassenverkehr	351'112.23	86'651.60	371'500.00	72'200.00	326'467.00	87'796.60
	Nettoaufwand		264'460.63		299'300.00		238'670.40
615	Gemeindestrassen	344'616.58	86'651.60	363'600.00	72'200.00	319'911.05	87'796.60
	Nettoaufwand		257'964.98		291'400.00		232'114.45
6150	Gemeindestrassen	331'384.43	48'038.80	349'400.00	44'700.00	303'400.85	45'958.40
3010.00	Löhne des Verwaltungs- und Betriebspersonals	143'337.75		146'000.00		142'501.40	
3050.00	AG-Beiträge AHV, IV, EO, ALV	11'535.65		11'700.00		11'742.65	
3052.00	AG-Beiträge Pensionskasse	8'824.20		9'200.00		8'824.20	
3053.00	AG-Beiträge Unfallversicherung	1'201.00		1'300.00		2'099.50	
3055.00	AG-Beiträge Krankentaggeldversicherung	1'230.30		1'250.00		1'234.95	
3090.00	Aus- und Weiterbildungskosten Personal	500.00		1'000.00		258.50	
3101.00	Betriebs- und Verbrauchsmaterial	5'080.95		6'500.00		5'524.85	
3101.01	Strassensignale	1'979.55		8'000.00		5'443.35	
3101.02	Treib- & Schmierstoffe	4'548.75		6'000.00		4'354.60	
3111.00	Anschaffung Maschinen, Geräte und Fahrzeuge	16'139.85		16'200.00		928.35	
3112.00	Dienstkleider	754.90		800.00		777.50	
3120.00	Ver- und Entsorgung Liegenschaften	6'418.60		7'000.00		5'228.35	
3120.01	Strom für Strassenbeleuchtung	16'181.55		18'000.00		16'247.65	
3130.00	Dienstleistungen Dritter	1'430.70		2'000.00		2'217.50	
3131.00	Planungen und Projektierungen Dritter	33'639.90		1'000.00			
3134.00	Sachversicherungsprämien	3'843.30		3'600.00		3'132.95	
3137.00	Steuern und Abgaben	3'981.25		5'000.00		4'341.45	
3141.00	Unterhalt Strassen / Verkehrswege	53'666.58		49'000.00		55'661.55	
3141.01	Unterhalt Strassenbeleuchtung	667.15		12'000.00		11'624.75	
3151.00	Unterhalt Apparate, Maschinen, Fahrzeuge, Werkzeuge	7'981.75		12'000.00		14'067.35	
3161.00	Mieten, Benützungskosten Anlagen	548.35		500.00		130.00	
3170.00	Reisekosten und Spesen	500.00		500.00		500.00	
3300.10	Planmässige Abschreibungen Strassen/Verkehrswege VV	2'559.40		26'000.00		1'726.45	
3300.60	Planmässige Abschreibungen Mobilien VV	4'833.00		4'850.00		4'833.00	
4120.00	Konzessionen						492.05

		Rechnung 2022		Budget 2022		Rechnung 2021	
		Aufwand	Ertrag	Aufwand	Ertrag	Aufwand	Ertrag
4260.00	Rückerstattungen Dritter		5'363.70		1'900.00		2'495.35
4612.00	Interne Verrechnungen		30'000.00		30'000.00		30'000.00
4631.00	Beiträge vom Kanton		12'675.10		12'800.00		12'971.00
6155	Parkplätze	13'232.15	38'612.80	14'200.00	27'500.00	16'510.20	41'838.20
3010.00	Löhne des Verwaltungs- und Betriebspersonals	8'103.65		10'000.00		12'556.35	
3050.00	AG-Beiträge AHV, IV, EO, ALV	647.15		750.00		1'013.95	
3053.00	AG-Beiträge Unfallversicherung	20.20		50.00		37.50	
3101.00	Betriebs- und Verbrauchsmaterial					69.90	
3111.00	Anschaffung Maschinen, Geräte und Fahrzeuge	1'781.15					
3134.00	Sachversicherungsprämien	969.20		1'000.00		969.20	
3141.00	Unterhalt Strassen / Verkehrswege	800.80		1'100.00		493.30	
3144.00	Unterhalt Hochbauten, Gebäude			300.00		846.40	
3170.00	Reisekosten und Spesen	910.00		1'000.00		523.60	
4240.00	Benützungsgebühren und Dienstleistungen		18'462.85		15'500.00		17'623.20
4270.00	Bussen		20'149.95		12'000.00		24'215.00
619	Strassen, übriges Nettoaufwand	6'495.65	6'495.65	7'900.00	7'900.00	6'555.95	6'555.95
6191	Werkhof	6'495.65		7'900.00		6'555.95	
3101.00	Betriebs- und Verbrauchsmaterial	1'013.75		1'000.00		947.65	
3110.00	Anschaffung Mobiliar und Geräte			500.00			
3120.00	Ver- und Entsorgung Liegenschaften	4'112.65		4'500.00		4'233.40	
3130.00	Dienstleistungen Dritter	828.00		850.00		828.00	
3134.00	Sachversicherungsprämien	541.25		550.00		546.90	
3144.00	Unterhalt Hochbauten, Gebäude			500.00			
62	Öffentlicher Verkehr Nettoaufwand	174'423.05	27'747.00	187'850.00	18'800.00	160'555.15	22'078.00
			146'676.05		169'050.00		138'477.15
622	Regionalverkehr Nettoaufwand	1'066.05	800.00	1'550.00	800.00	1'845.15	800.00
			266.05		750.00		1'045.15

		Rechnung 2022		Budget 2022		Rechnung 2021	
		Aufwand	Ertrag	Aufwand	Ertrag	Aufwand	Ertrag
6220	Regionalverkehr	1'066.05	800.00	1'550.00	800.00	1'845.15	800.00
3101.00	Betriebs- und Verbrauchsmaterial					192.65	
3110.00	Anschaffung Mobiliar und Geräte	174.45		500.00			
3634.00	Beiträge an öffentlichen Unternehmungen	891.60		1'050.00		1'652.50	
4240.00	Benützungsgebühren und Dienstleistungen		800.00		800.00		800.00
629	Öffentlicher Verkehr	173'357.00	26'947.00	186'300.00	18'000.00	158'710.00	21'278.00
	Nettoaufwand		146'410.00		168'300.00		137'432.00
6290	Öffentlicher Verkehr	29'420.00	26'947.00	28'000.00	18'000.00	28'000.00	21'278.00
3101.03	Generalabonnemente SBB	28'000.00		28'000.00		28'000.00	
3101.05	BSG Tageskarten	1'420.00					
4250.00	Verkauf Generalabonnemente SBB		25'385.00		18'000.00		21'278.00
4250.01	Verkauf BSG Tageskarten		1'562.00				
6291	Gemeindeanteil Öffentlicher Verkehr	143'937.00		158'300.00		130'710.00	
3631.60	Lastenausgleich öffentlicher Verkehr	143'937.00		158'300.00		130'710.00	
7	Umweltschutz und Raumordnung	846'677.24	819'128.39	970'350.00	916'250.00	1'140'724.27	1'120'337.92
	Nettoaufwand		27'548.85		54'100.00		20'386.35
71	Wasserversorgung	251'309.92	243'120.17	305'550.00	299'550.00	387'520.60	381'803.15
	Nettoaufwand		8'189.75		6'000.00		5'717.45
710	Wasserversorgung	251'309.92	243'120.17	305'550.00	299'550.00	387'520.60	381'803.15
	Nettoaufwand		8'189.75		6'000.00		5'717.45
7100	Wasserversorgung allgemein	8'189.75		6'000.00		5'717.45	
3120.02	Ver- und Entsorgung Brunnen	8'189.75		5'000.00		5'717.45	
3149.00	Unterhalt übrige Sachanlagen			1'000.00			
7101	Wasserversorgung [Gemeindebetrieb]	243'120.17	243'120.17	299'550.00	299'550.00	381'803.15	381'803.15

		Rechnung 2022		Budget 2022		Rechnung 2021	
		Aufwand	Ertrag	Aufwand	Ertrag	Aufwand	Ertrag
3010.00	Löhne des Verwaltungs- und Betriebspersonals	5'100.00		5'100.00		5'100.00	
3050.00	AG-Beiträge AHV, IV, EO, ALV	407.20		500.00		411.80	
3053.00	AG-Beiträge Unfallversicherung	42.45		50.00		74.85	
3090.00	Aus- und Weiterbildungskosten Personal			3'000.00			
3101.00	Betriebs- und Verbrauchsmaterial			1'500.00			
3103.02	Pläne			500.00			
3111.00	Anschaffung Maschinen, Geräte und Fahrzeuge			5'000.00		5'090.00	
3120.00	Ver- und Entsorgung Liegenschaften	11'643.12		12'000.00		10'145.10	
3130.00	Dienstleistungen Dritter	20'053.96		31'100.00		18'999.55	
3131.00	Planungen und Projektierungen Dritter	9'552.00					
3132.00	Honorare externe Berater, Gutachter, Fachexperten, etc.	3'428.49		10'000.00		5'271.00	
3134.00	Sachversicherungsprämien	1'811.00		1'750.00		1'775.00	
3143.00	Unterhalt übrige Tiefbauten	21'136.80		40'000.00		53'640.00	
3144.00	Unterhalt Hochbauten, Gebäude	841.75		5'000.00		2'997.80	
3151.00	Unterhalt Apparate, Maschinen, Fahrzeuge, Werkzeuge	273.75		500.00			
3158.10	Unterhalt immaterielle Anlagen (Software)	3'164.50		3'000.00		3'555.90	
3159.00	Unterhalt Hydrantenanlagen	8'821.20		13'000.00		10'135.60	
3180.00	Wertberichtigung auf Forderungen	549.40				-7'098.10	
3181.00	Tatsächliche Forderungsverluste					-30	
3300.30	Planmässige Abschreibungen übr. Tiefbauten VV	-28.00		10'500.00		-27.50	
3320.00	Planmässige Abschreibungen Informatik VV	5'898.00				5'898.00	
3320.90	Planmässige Abschreibungen übr. Immaterielle Anlagen			8'900.00			
3510.10	Einlage in SF WE, Wiederbeschaffungswert	111'435.00		111'500.00		111'435.00	
3510.50	Einlage in SF WE, Anschlussgebühren	17'700.00		15'000.00		133'096.00	
3612.04	Interne Verrechnungen	21'179.55		21'500.00		21'193.45	
3636.00	Beiträge an private Organisationen ohne Erwerbszweck	110.00		150.00		110.00	
4240.10	Wasserverkauf		116'681.00		110'000.00		104'352.50
4240.11	Grundgebühren (Wasser)		90'692.20		90'000.00		93'345.00
4240.50	Anschlussgebühren		17'700.00		15'000.00		133'096.00
4260.00	Rückerstattungen Dritter		153.00				243.20
4409.00	Interne Verrechnung von kalk. Zinsen		7'394.05		4'100.00		6'807.45
4510.10	Entnahme SF WE, Wiederbeschaffungswert		5'870.00		21'900.00		5'870.50
4612.00	Interne Verrechnungen		1'000.00		3'500.00		3'808.85

		Rechnung 2022		Budget 2022		Rechnung 2021	
		Aufwand	Ertrag	Aufwand	Ertrag	Aufwand	Ertrag
9011.10	Aufwandüberschuss Wasser		3'629.92		55'050.00		34'279.65
72	Abwasserentsorgung	375'521.02	375'521.02	416'350.00	416'350.00	539'200.07	539'200.07
720	Abwasserentsorgung	375'521.02	375'521.02	416'350.00	416'350.00	539'200.07	539'200.07
7201	Abwasserentsorgung [Gemeindebetrieb]	375'521.02	375'521.02	416'350.00	416'350.00	539'200.07	539'200.07
3130.00	Dienstleistungen Dritter			500.00			
3131.00	Planungen und Projektierungen Dritter	1'345.95					
3132.00	Honorare externe Berater, Gutachter, Fachexperten, etc.			10'000.00			
3137.00	Steuern und Abgaben					160.00	
3143.00	Unterhalt übrige Tiefbauten	5'447.95		10'000.00		30'745.25	
3144.00	Unterhalt Hochbauten, Gebäude					5'727.00	
3158.10	Unterhalt immaterielle Anlagen (Software)	2'161.65		2'000.00		2'161.15	
3180.00	Wertberichtigung auf Forderungen	549.40				-7'098.10	
3300.30	Planmässige Abschreibungen übr. Tiefbauten VV	1'504.00		15'700.00		1'504.60	
3320.90	Planmässige Abschreibungen übr. Immaterielle Anlagen	729.00		750.00		729.00	
3510.10	Einlage in SF WE, Wiederbeschaffungswert	143'625.00		143'700.00		143'625.00	
3510.50	Einlage in SF WE, Anschlussgebühren	20'500.00		15'000.00		154'625.00	
3612.04	Interne Verrechnungen	40'179.55		43'000.00		43'002.30	
3631.00	Beiträge an Kanton	10'007.15		9'900.00		9'877.95	
3632.20	Betriebsbeitrag an ARA Regio Grenchen	149'471.37		165'800.00		154'140.92	
4240.20	Abwasserverbrauchsgebühren		273'708.35		290'000.00		281'354.45
4240.21	Grundgebühren (Abwasser)		50'089.80		50'000.00		51'527.25
4240.50	Anschlussgebühren		20'500.00		15'000.00		154'625.00
4260.00	Rückerstattungen Dritter		170.10				329.40
4409.00	Interne Verrechnung von kalk. Zinsen		7'528.20		3'100.00		7'147.55
4510.10	Entnahme SF WE, Wiederbeschaffungswert		2'233.00		18'950.00		2'233.60
9011.20	Aufwandüberschuss Abwasser		21'291.57		39'300.00		41'982.82
73	Abfall	178'822.70	178'822.70	180'050.00	180'050.00	177'830.20	177'830.20
730	Abfall	178'822.70	178'822.70	180'050.00	180'050.00	177'830.20	177'830.20

		Rechnung 2022		Budget 2022		Rechnung 2021	
		Aufwand	Ertrag	Aufwand	Ertrag	Aufwand	Ertrag
7301	Abfall [Gemeindebetrieb]	178'822.70	178'822.70	180'050.00	180'050.00	177'830.20	177'830.20
3101.04	Kehricht- und Grüngutmarken	6'500.40		4'500.00		4'443.40	
3130.00	Dienstleistungen Dritter	1'154.69		1'250.00		1'217.45	
3130.30	Kehrichtabfuhr	39'113.85		45'000.00		38'894.60	
3130.31	Deponiegebühr	48'210.01		53'000.00		49'287.70	
3130.32	Entsorgung	9'400.76		13'000.00		8'135.05	
3130.33	Abfuhr- u. Entsorgungskosten Grünabfuhr	41'556.86		40'000.00		44'263.20	
3134.00	Sachversicherungsprämien	39.50		50.00		39.50	
3151.30	Unterhalt Abfallanlage			500.00			
3180.00	Wertberichtigung auf Forderungen	103.90				-241.55	
3181.00	Tatsächliche Forderungsverluste	70.47				166.80	
3300.90	Planmässige Abschreibungen (bish. VV, 12 J.)	221.00		250.00		221.00	
3612.04	Interne Verrechnungen	20'000.00		20'000.00		20'000.00	
3632.30	Betriebsbeitrag an Kadaversammelstelle Leuzigen	2'449.75		2'500.00		1'615.95	
4240.30	Kehrichtabfuhrgebühren		88'410.58		79'000.00		85'488.90
4240.31	Grundgebühren (Kehricht)		60'439.05		58'000.00		66'811.90
4240.32	Grüngutgebühren		23'817.47		19'200.00		19'107.95
4260.00	Rückerstattungen Dritter		5'070.60		4'500.00		5'386.50
4409.00	Interne Verrechnung von kalk. Zinsen		1'085.00		1'100.00		1'034.95
9010.30	Ertragsüberschuss Abfall	10'001.51				9'787.10	
9011.30	Aufwandüberschuss Abfall				18'250.00		
74	Verbauungen	7'861.60		26'100.00		10'327.55	
	Nettoaufwand		7'861.60		26'100.00		10'327.55
741	Gewässerverbauungen	7'861.60		21'600.00		10'327.55	
	Nettoaufwand		7'861.60		21'600.00		10'327.55
7410	Gewässerverbauungen	7'861.60		21'600.00		10'327.55	
3142.00	Unterhalt Wasserbau	1'693.60		13'500.00		1'321.55	
3631.00	Beiträge an Kanton	6'168.00		8'100.00		9'006.00	

		Rechnung 2022		Budget 2022		Rechnung 2021	
		Aufwand	Ertrag	Aufwand	Ertrag	Aufwand	Ertrag
745	Naturgefahren			4'500.00			
	Nettoaufwand				4'500.00		
7450	Naturgefahren			4'500.00			
3134.01	Einsatzkostenversicherung GVB			4'500.00			
75	Arten- und Landschaftsschutz		3'264.50		3'300.00		3'264.50
	Nettoertrag	3'264.50		3'300.00		3'264.50	
750	Arten- und Landschaftsschutz		3'264.50		3'300.00		3'264.50
	Nettoertrag	3'264.50		3'300.00		3'264.50	
7500	Arten- und Landschaftsschutz		3'264.50		3'300.00		3'264.50
4260.00	Rückerstattungen Dritter		3'264.50		3'300.00		3'264.50
77	Übriger Umweltschutz	24'920.00	18'400.00	27'200.00	17'000.00	17'782.85	18'240.00
	Nettoaufwand		6'520.00		10'200.00		
	Nettoertrag					457.15	
771	Friedhof und Bestattung	13'472.05	1'000.00	16'100.00	500.00	11'211.15	1'940.00
	Nettoaufwand		12'472.05		15'600.00		9'271.15
7710	Friedhof und Bestattung allgemein	13'472.05	1'000.00	16'100.00	500.00	11'211.15	1'940.00
3101.00	Betriebs- und Verbrauchsmaterial	404.40		1'250.00		1'988.15	
3120.00	Ver- und Entsorgung Liegenschaften	3'731.75		3'500.00		3'476.50	
3134.00	Sachversicherungsprämien	346.00		350.00		324.50	
3144.00	Unterhalt Hochbauten, Gebäude	8'989.90		11'000.00		5'422.00	
4260.00	Rückerstattungen Dritter		1'000.00		500.00		1'940.00
779	Umweltschutz	11'447.95	17'400.00	11'100.00	16'500.00	6'571.70	16'300.00
	Nettoertrag	5'952.05		5'400.00		9'728.30	
7792	Hundetoiletten	11'447.95	17'400.00	11'100.00	16'500.00	6'571.70	16'300.00

		Rechnung 2022		Budget 2022		Rechnung 2021	
		Aufwand	Ertrag	Aufwand	Ertrag	Aufwand	Ertrag
3101.00	Betriebs- und Verbrauchsmaterial	1'401.70		1'500.00		494.20	
3119.04	Anschaffung Robidog	10'046.25		9'600.00		6'077.50	
4033.00	Hundetaxen		17'400.00		16'500.00		16'300.00
79	Raumordnung	8'242.00		15'100.00		8'063.00	
	Nettoaufwand		8'242.00		15'100.00		8'063.00
790	Raumordnung	8'242.00		15'100.00		8'063.00	
	Nettoaufwand		8'242.00		15'100.00		8'063.00
7900	Raumordnung allgemein			7'100.00			
3320.90	Planmässige Abschreibungen übr. Immaterielle Anlagen			7'100.00			
7906	Regionale Planungsgruppen	8'242.00		8'000.00		8'063.00	
3634.00	Beiträge an öffentlichen Unternehmungen	8'242.00		8'000.00		8'063.00	
8	Volkswirtschaft	1'222'368.05	1'282'811.45	1'493'850.00	1'554'300.00	1'507'495.45	1'567'049.95
	Nettoertrag	60'443.40		60'450.00		59'554.50	
81	Landwirtschaft	1'078.30	259.80	2'050.00	500.00	1'837.90	707.50
	Nettoaufwand		818.50		1'550.00		1'130.40
811	Verwaltung, Vollzug und Kontrolle	1'078.30	259.80	2'050.00	500.00	1'837.90	707.50
	Nettoaufwand		818.50		1'550.00		1'130.40
8110	Verwaltung, Vollzug und Kontrolle	1'078.30	259.80	2'050.00	500.00	1'837.90	707.50
3010.00	Löhne des Verwaltungs- und Betriebspersonals	645.00		750.00		765.00	
3170.00	Reisekosten und Spesen	62.20		100.00		62.20	
3636.02	Unt.-Kostenbeitrag an Bodenverb.-Gen. PW Felb	371.10		1'200.00		1'010.70	
4260.00	Rückerstattungen Dritter		259.80		500.00		707.50
82	Forstwirtschaft	1'068.65		1'000.00			
	Nettoaufwand		1'068.65		1'000.00		

		Rechnung 2022		Budget 2022		Rechnung 2021	
		Aufwand	Ertrag	Aufwand	Ertrag	Aufwand	Ertrag
820	Forstwirtschaft	1'068.65		1'000.00			
	Nettoaufwand		1'068.65		1'000.00		
8200	Forstwirtschaft	1'068.65		1'000.00			
3130.00	Dienstleistungen Dritter	1'068.65		1'000.00			
87	Brennstoffe und Energie	1'220'221.10	1'282'551.65	1'490'800.00	1'553'800.00	1'505'657.55	1'566'342.45
	Nettoertrag	62'330.55		63'000.00		60'684.90	
871	Elektrizität	1'220'221.10	1'282'551.65	1'490'800.00	1'553'800.00	1'505'657.55	1'566'342.45
	Nettoertrag	62'330.55		63'000.00		60'684.90	
8710	Elektrizität allgemein		62'330.55		63'000.00		60'684.90
4612.41	Gemeindeabgabe Elektrizitätsversorgung		62'330.55		63'000.00		60'684.90
8711	Elektrizitätsnetz [Gemeindebetrieb]	1'220'221.10	1'220'221.10	1'490'800.00	1'490'800.00	1'505'657.55	1'505'657.55
3010.00	Löhne des Verwaltungs- und Betriebspersonals	6'853.80		7'700.00		6'943.30	
3050.00	AG-Beiträge AHV, IV, EO, ALV	206.45		250.00		115.35	
3053.00	AG-Beiträge Unfallversicherung	17.05		50.00		101.95	
3090.00	Aus- und Weiterbildungskosten Personal			700.00			
3101.41	Energieankauf	426'884.94		580'000.00		590'767.85	
3101.42	Netznutzungsentgelt Vorlieferant	301'842.94		370'000.00		365'773.90	
3101.43	Swissgrid Dienstleistungen SDL	9'529.07		11'000.00		11'127.10	
3101.46	Clearinggebühr Swissgrid			1'000.00		1'048.80	
3101.47	Förderabgabe	141'159.10		160'000.00		158'711.85	
3102.00	Drucksachen, Publikationen	60.00		100.00		30.00	
3120.00	Ver- und Entsorgung Liegenschaften	71.00		800.00		792.95	
3130.00	Dienstleistungen Dritter	6'780.90		41'400.00		37'017.55	
3131.00	Planungen und Projektierungen Dritter	11'037.31		5'000.00			
3132.40	Dienstleistungen Youtility AG	22'807.09		19'400.00		19'673.10	
3132.41	Dienstleistungen Gebnet AG	110'684.29		106'800.00		124'452.10	
3134.00	Sachversicherungsprämien	1'238.25		1'250.00		1'238.25	

		Rechnung 2022		Budget 2022		Rechnung 2021	
		Aufwand	Ertrag	Aufwand	Ertrag	Aufwand	Ertrag
3137.00	Steuern und Abgaben	325.00		350.00		325.00	
3143.00	Unterhalt übrige Tiefbauten	17'268.61		17'000.00			
3144.00	Unterhalt Hochbauten, Gebäude			5'000.00			
3158.10	Unterhalt immaterielle Anlagen (Software)	2'161.65		2'000.00		2'161.15	
3180.00	Wertberichtigung auf Forderungen	-3'837.65				-3'836.55	
3181.00	Tatsächliche Forderungsverluste					1'707.90	
3181.40	Tatsächliche Forderungsverluste	3'896.50		2'000.00			
3300.30	Planmässige Abschreibungen übr. Tiefbauten VV	2'580.15		11'000.00		1'139.35	
3300.40	Planmässige Abschreibungen Hochbauten VV	3'297.00		4'700.00		3'297.00	
3300.90	Planmässige Abschreibungen (bish. VV, 12 J.)	12'104.00		12'100.00		12'104.00	
3320.90	Planmässige Abschreibungen übr. Immaterielle Anlagen			6'700.00			
3602.40	Gemeindeabgaben	62'330.55		63'000.00		60'684.90	
3612.04	Interne Verrechnungen	61'500.00		61'500.00		61'500.00	
4120.00	Konzessionen						1'829.00
4240.05	Ertrag Gemeindeabgaben		62'330.55		63'000.00		60'684.90
4240.40	Energieverkauf		426'689.60		640'000.00		651'593.35
4240.41	Netznutzungsentgelt		546'722.20		590'000.00		555'164.70
4240.43	Swissgrid Dienstleistungen SDL		10'328.35		10'000.00		10'403.45
4240.47	Förderabgabe		148'470.35		150'000.00		149'560.75
4240.50	Anschlussgebühren		11'340.00		10'000.00		63'000.00
4260.40	Rückerstattungen Dritter		4'616.25		4'000.00		4'597.65
4409.00	Interne Verrechnung von kalk. Zinsen		4'442.70		4'200.00		4'678.85
4463.00	Finanzertrag von öff. Unternehmungen		2'922.00				1'758.00
4612.00	Interne Verrechnungen		2'359.10		3'000.00		2'386.90
9010.40	Ertragsüberschuss Elektro	19'423.10				48'780.75	
9011.40	Aufwandüberschuss Elektro				16'600.00		
9	Finanzen und Steuern	989'647.05	5'172'634.65	572'050.00	4'993'600.00	1'215'474.98	5'111'298.31
	Nettoertrag	4'182'987.60		4'421'550.00		3'895'823.33	
91	Steuern	20'323.52	4'493'719.20	35'000.00	4'145'900.00	38'823.25	4'355'847.45
	Nettoertrag	4'473'395.68		4'110'900.00		4'317'024.20	

		Rechnung 2022		Budget 2022		Rechnung 2021	
		Aufwand	Ertrag	Aufwand	Ertrag	Aufwand	Ertrag
910	Steuern	20'323.52	4'493'719.20	35'000.00	4'145'900.00	38'823.25	4'355'847.45
	Nettoertrag	4'473'395.68		4'110'900.00		4'317'024.20	
9100	Allgemeine Gemeindesteuern	19'946.37	4'017'959.25	35'000.00	3'758'100.00	38'751.85	3'819'162.35
3180.00	Wertberichtigung auf Forderungen	-45'237.88				4'654.45	
3181.00	Tatsächliche Forderungsverluste	65'184.25		35'000.00		34'097.40	
4000.00	Einkommenssteuern natürliche Personen		3'469'266.60		3'170'000.00		3'192'202.35
4000.20	Nachsteuern und Bussen		8'203.15				4'179.50
4000.40	Aktive Steuerauscheidungen Einkommen		46'320.85		50'000.00		42'184.25
4000.50	Passive Steuerauscheidungen Einkommen		-115'974.70		-30'000.00		-22'081.00
4000.60	Pauschale Steueranrechnung natürliche Personen		-488.95				-458.25
4001.00	Vermögenssteuern natürliche Personen		401'881.85		297'300.00		331'547.40
4001.40	Aktive Steuerauscheidungen Vermögen		11'716.80		10'000.00		5'444.30
4001.50	Passive Steuerauscheidungen Vermögen		-39'856.10		-8'000.00		-12'548.30
4002.00	Quellensteuern natürliche Personen		48'919.75		20'000.00		30'876.75
4002.10	Quellensteuern aus BGSA/Grenzgänger		376.90		500.00		345.45
4010.00	Gewinnsteuern juristische Personen		147'525.10		230'000.00		180'909.35
4010.40	Aktive Steuerauscheidungen Gewinnsteuern		12'957.55		30'000.00		43'368.05
4010.50	Passive Steuerauscheidungen Gewinnsteuern				-25'000.00		-5'879.50
4011.00	Kapitalsteuern juristische Personen		3'384.75		2'600.00		3'955.90
4011.40	Aktive Steuerauscheidungen Kapitalsteuern		130.85				1'702.05
4019.00	Holdingssteuern		-77.60		700.00		396.35
4029.00	Eingang abgeschriebener Steuern		23'672.45		10'000.00		23'017.70
9101	Sondersteuern	302.40	199'371.50		135'000.00		272'611.45
3181.00	Tatsächliche Forderungsverluste	302.40					
4022.00	Grundstückgewinnsteuern		83'848.75		50'000.00		164'061.60
4022.10	Sonderveranlagungen		115'522.75		85'000.00		108'432.85
4029.00	Eingang abgeschriebener Steuern						117.00
9102	Liegenschaftssteuern	74.75	276'388.45		252'800.00	71.40	264'073.65
3181.00	Tatsächliche Forderungsverluste	74.75				71.40	
4021.00	Liegenschaftssteuern		276'388.45		252'800.00		264'025.35

		Rechnung 2022		Budget 2022		Rechnung 2021	
		Aufwand	Ertrag	Aufwand	Ertrag	Aufwand	Ertrag
4029.00	Eingang abgeschriebener Steuern						48.30
93	Finanz- und Lastenausgleich Nettoaufwand	316'656.00	288'492.00	314'500.00	302'300.00	304'743.00	281'227.00
			28'164.00		12'200.00		23'516.00
930	Finanz- und Lastenausgleich Nettoaufwand	316'656.00	288'492.00	314'500.00	302'300.00	304'743.00	281'227.00
			28'164.00		12'200.00		23'516.00
9300	Finanz- und Lastenausgleich	316'656.00	288'492.00	314'500.00	302'300.00	304'743.00	281'227.00
3621.60	Lastenausgleichsbeiträge an Kanton	316'656.00		314'500.00		304'743.00	
4621.60	Zuschuss Finanzausgleich soziodemografisch		16'437.00		13'700.00		13'521.00
4622.70	Zuschuss Finanzausgleich Disparitätenabbau		272'055.00		288'600.00		267'706.00
95	Ertragsanteile, übrige Nettoertrag		35'712.90		24'700.00		33'477.05
		35'712.90		24'700.00		33'477.05	
950	Ertragsanteile, übrige Nettoertrag		35'712.90		24'700.00		33'477.05
		35'712.90		24'700.00		33'477.05	
9500	Ertragsanteile, übrige		35'712.90		24'700.00		33'477.05
4024.00	Erbschafts- und Schenkungssteuern		20'964.70		10'000.00		20'959.05
4600.00	Anteil an Direkten Bundessteuern		14'748.20		14'700.00		12'518.00
96	Vermögens- und Schuldenverwaltung Nettoertrag	87'418.93	192'684.80	86'700.00	161'150.00	106'129.02	198'969.31
		105'265.87		74'450.00		92'840.29	
961	Zinsen Nettoertrag	23'631.78	138'202.15	24'950.00	110'350.00	26'430.46	130'812.66
		114'570.37		85'400.00		104'382.20	
9610	Zinsen	23'631.78	138'202.15	24'950.00	110'350.00	26'430.46	130'812.66
3181.01	Abschreibungen (Verzugszinsen NESKO)	888.88		1'600.00		1'133.75	
3401.00	Verzinsung kurzfristige Finanzverbindlichkeiten			250.00		3'046.91	
3409.01	Zinsen auf Sonderrechnungen	140.30		600.00		144.40	

		Rechnung 2022		Budget 2022		Rechnung 2021	
		Aufwand	Ertrag	Aufwand	Ertrag	Aufwand	Ertrag
3409.90	Interne Verrechnungen von kalk. Zinsen Gemeindewerke	20'449.95		12'500.00		19'668.80	
3499.00	Vergütungszinsen (NESKO)	2'152.65		10'000.00		2'436.60	
4400.00	Zinsen flüssige Mittel		64.45				44.01
4401.00	Zinsen Forderungen und Konkordate		35.60		100.00		66.45
4401.01	Verzugszinsen (Nesko)		15'145.60		19'000.00		11'849.85
4407.00	Zinsen langfristige Finanzanlagen		5'156.65		700.00		1'310.00
4450.00	Erträge aus Darlehen VV		257.50				
4463.00	Finanzertrag von öff. Unternehmungen		107'680.00		80'750.00		107'680.00
4940.00	Interne Verrechnung von kalk. Zinsen und Zinsaufwand		9'862.35		9'800.00		9'862.35
963	Liegenschaften des Finanzvermögens	64'907.40	51'322.65	61'750.00	50'800.00	75'835.40	60'151.65
	Nettoaufwand		13'584.75		10'950.00		15'683.75
9630	Liegenschaften des Finanzvermögens	64'907.40	51'322.65	61'750.00	50'800.00	75'835.40	60'151.65
3101.00	Betriebs- und Verbrauchsmaterial	9.90		600.00		140.10	
3120.00	Ver- und Entsorgung Liegenschaften	1'734.45		1'500.00		1'389.50	
3134.00	Sachversicherungsprämien	1'094.55		1'050.00		1'030.20	
3144.00	Unterhalt Hochbauten, Gebäude	2'368.35		2'000.00		8'103.55	
3441.00	Wertberichtigung Sachanlagen FV					7'840.00	
3893.00	Einlage in SF WE Liegenschaften FV	38'812.00		38'800.00		38'812.00	
3910.00	Interne Verrechnung von Dienstleistungen	3'000.00		3'000.00		3'000.00	
3930.00	Interne Verrechnungen Betriebs- und Verbrauchsmaterial	8'025.80		5'000.00		5'657.70	
3940.00	Interne Verrechnung von kalk. Zinsen und Zinsaufwand	9'862.35		9'800.00		9'862.35	
4260.00	Rückerstattungen Dritter		148.65				70.95
4430.00	Mietzinse Oberdorfstrasse 2, 2a		43'704.00		43'700.00		43'704.00
4430.01	Pachtzinse		5'101.65		5'100.00		5'101.65
4443.00	Markwertanpassungen Liegenschaften FV						3'171.50
4893.00	Entnahmen aus Vorfinanzierungen des EK		2'368.35		2'000.00		8'103.55
969	Finanzvermögen	-1'120.25	3'160.00			3'863.16	8'005.00
	Nettoertrag	4'280.25				4'141.84	
9690	Finanzvermögen	-1'120.25	3'160.00			3'863.16	8'005.00

		Rechnung 2022		Budget 2022		Rechnung 2021	
		Aufwand	Ertrag	Aufwand	Ertrag	Aufwand	Ertrag
3180.00	Wertberichtigung auf Forderungen	-1'466.85				1'112.75	
3181.00	Tatsächliche Forderungsverluste	346.60				1'591.41	
3440.00	Marktwertanpassung Wertschriften					1'159.00	
4440.00	Marktwertanpassung Wertschriften		3'160.00				8'005.00
97	Rückverteilungen		525.75		350.00		177.50
	Nettoertrag	525.75		350.00		177.50	
971	Rückverteilungen aus CO2-Abgabe		525.75		350.00		177.50
	Nettoertrag	525.75		350.00		177.50	
9710	Rückverteilung aus CO2-Abgabe		525.75		350.00		177.50
4699.00	Rückverteilung CO2-Abgabe		525.75		350.00		177.50
99	Nicht aufgeteilte Posten	565'248.60	161'500.00	135'850.00	359'200.00	765'779.71	241'600.00
	Nettoaufwand		403'748.60				524'179.71
	Nettoertrag			223'350.00			
990	Nicht aufgeteilte Posten	565'248.60		135'850.00		685'679.71	
	Nettoaufwand		565'248.60		135'850.00		685'679.71
9901	Abschreibung bestehendes Verwaltungsvermögen	135'814.00		135'850.00		135'814.00	
3300.90	Planmässige Abschreibungen (bish. VV, 12 J.)	135'814.00		135'850.00		135'814.00	
9902	SF Vorfinanzierung Liegenschaften VV Allg. Haushalt	429'434.60				549'865.71	
3893.01	Einlage in Vorfinanzierungen	429'434.60				549'865.71	
995	Neutrale Aufwendungen und Erträge		161'500.00		161'500.00	80'100.00	241'600.00
	Nettoertrag	161'500.00		161'500.00		161'500.00	
9950	Neutrale Aufwendungen und Erträge		161'500.00		161'500.00	80'100.00	241'600.00
3896.00	Einlage in Schwankungsreserve					80'100.00	
4896.00	Auflösung Neubewertungsreserve		161'500.00		161'500.00		241'600.00

		Rechnung 2022		Budget 2022		Rechnung 2021	
		Aufwand	Ertrag	Aufwand	Ertrag	Aufwand	Ertrag
999	Abschluss Nettoertrag			197'700.00	197'700.00		
9990	Abschluss				197'700.00		
9001.00	Aufwandüberschuss				197'700.00		

12.3 Erfolgsrechnung nach Sachgruppen

		Rechnung 2022		Budget 2022		Rechnung 2021	
		Aufwand	Ertrag	Aufwand	Ertrag	Aufwand	Ertrag
		7'957'976.23	7'957'976.23	8'055'700.00	8'055'700.00	8'483'409.82	8'483'409.82
3	Aufwand	7'928'551.62		8'055'700.00		8'424'841.97	
30	Personalaufwand	824'053.80		855'100.00		806'722.60	
300	Behörden und Kommissionen	75'549.50		67'200.00		70'492.00	
3000.00	Löhne, Tag- und Sitzungsgelder an Behörden/Kommissionen	75'549.50		67'200.00		70'492.00	
301	Löhne des Verwaltungs- und Betriebspersonals	633'407.80		653'350.00		609'559.05	
3010.00	Löhne des Verwaltungs- und Betriebspersonals	633'407.80		653'350.00		619'469.25	
3010.09	Taggelder von Versicherungen					-9'910.20	
305	Arbeitgeberbeiträge	103'111.50		111'200.00		111'212.95	
3050.00	AG-Beiträge AHV, IV, EO, ALV	54'574.50		58'550.00		65'243.80	
3052.00	AG-Beiträge Pensionskasse	39'469.80		43'000.00		37'155.95	
3053.00	AG-Beiträge Unfallversicherung	3'897.95		4'300.00		3'730.60	
3055.00	AG-Beiträge Krankentaggeldversicherung	5'169.25		5'350.00		5'082.60	
309	Übriger Personalaufwand	11'985.00		23'350.00		15'458.60	
3090.00	Aus- und Weiterbildungskosten Personal	10'814.85		21'500.00		7'347.30	
3091.00	Personalwerbung			500.00		7'515.05	
3099.00	Übriger Personalaufwand	1'170.15		1'350.00		596.25	
31	Sach- und übriger Betriebsaufwand	2'177'651.62		2'593'450.00		2'509'181.53	
310	Material- und Warenaufwand	1'047'250.10		1'316'600.00		1'292'743.70	
3100.00	Büromaterial	4'753.70		5'700.00		3'651.85	
3101.00	Betriebs- und Verbrauchsmaterial	24'006.30		31'350.00		29'556.60	
3101.01	Strassensignale	1'979.55		8'000.00		5'443.35	

		Rechnung 2022		Budget 2022		Rechnung 2021	
		Aufwand	Ertrag	Aufwand	Ertrag	Aufwand	Ertrag
3101.02	Treib- & Schmierstoffe	4'548.75		6'000.00		4'354.60	
3101.03	Generalabonnemente SBB	28'000.00		28'000.00		28'000.00	
3101.04	Kehricht- und Grüngutmarken	6'500.40		4'500.00		4'443.40	
3101.05	BSG Tageskarten	1'420.00					
3101.41	Energieankauf	426'884.94		580'000.00		590'767.85	
3101.42	Netznutzungsentgelt Vorlieferant	301'842.94		370'000.00		365'773.90	
3101.43	Swissgrid Dienstleistungen SDL	9'529.07		11'000.00		11'127.10	
3101.46	Clearinggebühr Swissgrid			1'000.00		1'048.80	
3101.47	Förderabgabe	141'159.10		160'000.00		158'711.85	
3102.00	Drucksachen, Publikationen	21'874.30		25'250.00		18'372.15	
3102.01	Fotokopierkosten	4'194.40		5'800.00		4'729.60	
3102.02	Aufwand Archer Dorf-Zytig	13'422.35		17'500.00		14'262.35	
3103.00	Fachliteratur, Zeitschriften	870.00		1'300.00		870.00	
3103.01	Bücher für Schulbibliothek	1'999.35		2'000.00		3'003.55	
3103.02	Pläne			500.00			
3104.00	Schulmaterial und Lehrmittel	33'862.90		38'450.00		31'305.80	
3104.01	Werkmaterial	9'510.25		10'000.00		7'617.70	
3105.00	Lebensmittel	3'888.50		3'500.00		5'814.85	
3106.00	Medizinisches Material	206.70		200.00		588.20	
3109.00	Übriger Material- und Warenaufwand			350.00		288.45	
3109.01	Feuerwerk Bundesfeier	6'796.60		6'200.00		3'011.75	
311	Nicht aktivierbare Anlagen	81'767.65		89'950.00		89'899.15	
3110.00	Anschaffung Mobiliar und Geräte	12'757.15		17'250.00		23'031.05	
3111.00	Anschaffung Maschinen, Geräte und Fahrzeuge	18'744.90		23'700.00		6'018.35	
3112.00	Dienstkleider	754.90		800.00		777.50	
3113.00	Anschaffungen IT-Geräte und Apparate	12'168.40		4'200.00		41'207.95	
3118.00	Anschaffungen Software und Lizenzen	20'557.80		29'000.00		-192.50	
3119.00	Anschaffungen Mobiliar und Spielzeuge	3'774.10		2'800.00		8'135.20	
3119.01	Anschaffungen Musikinstrumente	230.45		600.00		2'657.10	
3119.02	Anschaffungen Turn- und Sportmaterial	2'733.70		2'000.00		2'187.00	
3119.04	Anschaffung Robidog	10'046.25		9'600.00		6'077.50	

		Rechnung 2022		Budget 2022		Rechnung 2021	
		Aufwand	Ertrag	Aufwand	Ertrag	Aufwand	Ertrag
312	Ver- und Entsorgung Liegenschaften Verwaltungsverm.	147'086.87		128'500.00		126'666.70	
3120.00	Ver- und Entsorgung Liegenschaften	122'715.57		105'500.00		104'701.60	
3120.01	Strom für Strassenbeleuchtung	16'181.55		18'000.00		16'247.65	
3120.02	Ver- und Entsorgung Brunnen	8'189.75		5'000.00		5'717.45	
313	Dienstleistungen und Honorare	489'002.19		526'800.00		576'221.47	
3130.00	Dienstleistungen Dritter	81'216.93		133'750.00		122'071.72	
3130.01	Bundesfeier	3'914.85		4'950.00		3'899.05	
3130.30	Kehrichtabfuhr	39'113.85		45'000.00		38'894.60	
3130.31	Deponiegebühr	48'210.01		53'000.00		49'287.70	
3130.32	Entsorgung	9'400.76		13'000.00		8'135.05	
3130.33	Abfuhr- u. Entsorgungskosten Grünabfuhr	41'556.86		40'000.00		44'263.20	
3131.00	Planungen und Projektierungen Dritter	52'158.36		7'000.00		5'102.05	
3132.00	Honorare externe Berater, Gutachter, Fachexperten, etc.	50'068.39		66'500.00		130'123.85	
3132.40	Dienstleistungen Youtility AG	22'807.09		19'400.00		19'673.10	
3132.41	Dienstleistungen Gebnet AG	110'684.29		106'800.00		124'452.10	
3134.00	Sachversicherungsprämien	24'614.80		24'900.00		24'222.00	
3134.01	Einsatzkostenversicherung GVB			4'500.00			
3136.00	Honorare privatärztliche Tätigkeit	949.75		2'650.00		1'270.60	
3137.00	Steuern und Abgaben	4'306.25		5'350.00		4'826.45	
314	Baulicher Unterhalt und betrieblicher Unterhalt	194'463.59		257'300.00		232'667.85	
3141.00	Unterhalt Strassen / Verkehrswege	54'467.38		50'100.00		56'154.85	
3141.01	Unterhalt Strassenbeleuchtung	667.15		12'000.00		11'624.75	
3142.00	Unterhalt Wasserbau	1'693.60		13'500.00		1'321.55	
3143.00	Unterhalt übrige Tiefbauten	43'853.36		67'000.00		84'385.25	
3144.00	Unterhalt Hochbauten, Gebäude	92'882.10		112'200.00		78'281.45	
3149.00	Unterhalt übrige Sachanlagen	900.00		2'500.00		900.00	
315	Unterhalt Mobilien u.immater.Anlagen	151'024.10		177'750.00		139'854.20	
3150.00	Unterhalt Büromöbel und -geräte			500.00			

		Rechnung 2022		Budget 2022		Rechnung 2021	
		Aufwand	Ertrag	Aufwand	Ertrag	Aufwand	Ertrag
3151.00	Unterhalt Apparate, Maschinen, Fahrzeuge, Werkzeuge	15'068.05		25'450.00		22'714.20	
3151.30	Unterhalt Abfallanlage			500.00			
3153.00	Unterhalt Informatik (Hardware)	64.60		500.00		506.30	
3158.00	Unterhalt immaterielle Anlagen (Software)	119'582.45		130'800.00		98'619.90	
3158.10	Unterhalt immaterielle Anlagen (Software)	7'487.80		7'000.00		7'878.20	
3159.00	Unterhalt Hydrantenanlagen	8'821.20		13'000.00		10'135.60	
316	Mieten, Leasing, Pachten, Benützungsgb.	6'790.10		7'100.00		6'765.90	
3160.00	Raummiete Tagesschule	1'500.00		1'500.00		1'500.00	
3161.00	Mieten, Benützungskosten Anlagen	5'290.10		5'600.00		5'265.90	
317	Spesenentschädigungen	23'658.20		29'150.00		7'930.60	
3170.00	Reisekosten und Spesen	9'439.30		10'900.00		6'465.00	
3171.00	Exkursionen, Schulreisen, Lager	14'218.90		18'250.00		1'465.60	
318	Wertberichtigungen auf Forderungen	21'424.17		38'600.00		26'261.26	
3180.00	Wertberichtigung auf Forderungen	-49'339.68				-12'507.10	
3181.00	Tatsächliche Forderungsverluste	65'978.47		35'000.00		37'634.61	
3181.01	Abschreibungen (Verzugszinsen NESKO)	888.88		1'600.00		1'133.75	
3181.40	Tatsächliche Forderungsverluste	3'896.50		2'000.00			
319	Verschiedener Betriebsaufwand	15'184.65		21'700.00		10'170.70	
3199.00	Gemeinderatskredit	15'184.65		21'700.00		10'170.70	
33	Abschreibungen Verwaltungsvermögen	247'701.70		357'000.00		225'646.15	
330	Sachanlagen VV	184'667.55		260'550.00		182'394.35	
3300.10	Planmässige Abschreibungen Strassen / Verkehrswege VV	2'559.40		26'000.00		1'726.45	
3300.30	Planmässige Abschreibungen übr. Tiefbauten VV	15'751.15		48'900.00		14'311.45	
3300.40	Planmässige Abschreibungen Hochbauten VV	12'603.00		31'750.00		12'602.45	
3300.60	Planmässige Abschreibungen Mobilien VV	5'615.00		5'700.00		5'615.00	
3300.90	Planmässige Abschreibungen (bish. VV, 12 J.)	148'139.00		148'200.00		148'139.00	

		Rechnung 2022		Budget 2022		Rechnung 2021	
		Aufwand	Ertrag	Aufwand	Ertrag	Aufwand	Ertrag
332	Abschreibungen immaterielle Anlagen	63'034.15		96'450.00		43'251.80	
3320.00	Planmässige Abschreibungen Informatik VV	52'037.15		45'000.00		19'375.00	
3320.90	Planmässige Abschreibungen übr. Immaterielle Anlagen	10'997.00		51'450.00		23'876.80	
34	Finanzaufwand	22'742.90		23'350.00		34'295.71	
340	Zinsaufwand	20'590.25		13'350.00		22'860.11	
3401.00	Verzinsung kurzfristige Finanzverbindlichkeiten			250.00		3'046.91	
3409.01	Zinsen auf Sonderrechnungen	140.30		600.00		144.40	
3409.90	Interne Verrechnungen von kalk. Zinsen Gemeindewerke	20'449.95		12'500.00		19'668.80	
344	Wertberichtigungen Anlagen FV					8'999.00	
3440.00	Marktwertanpassung Wertschriften					1'159.00	
3441.00	Wertberichtigung Sachanlagen FV					7'840.00	
349	Verschiedener Finanzaufwand	2'152.65		10'000.00		2'436.60	
3499.00	Vergütungszinsen (NESKO)	2'152.65		10'000.00		2'436.60	
35	Einlagen in Fonds und Spezialfinanzierungen	293'260.00		285'200.00		542'781.00	
351	Einlagen in Fonds u.Spez.fin.im EK	293'260.00		285'200.00		542'781.00	
3510.10	Einlage in SF WE, Wiederbeschaffungswert	255'060.00		255'200.00		255'060.00	
3510.50	Einlage in SF WE, Anschlussgebühren	38'200.00		30'000.00		287'721.00	
36	Transferaufwand	3'873'006.85		3'884'000.00		3'617'917.22	
360	Ertragsanteile an Dritte	62'330.55		63'000.00		60'684.90	
3602.40	Gemeindeabgaben	62'330.55		63'000.00		60'684.90	
361	Entschädigungen an Gemeinwesen	2'628'224.43		2'596'800.00		2'421'928.50	
3611.00	Entschädigungen an Kanton	1'415'861.50		1'444'600.00		1'316'995.70	

		Rechnung 2022		Budget 2022		Rechnung 2021	
		Aufwand	Ertrag	Aufwand	Ertrag	Aufwand	Ertrag
3612.00	Entschädigungen an Gemeinden und Gemeindeverbände	81'613.40		66'600.00		63'955.15	
3612.01	Betriebskosten OSZ Arch	328'558.83		310'300.00		279'255.80	
3612.02	Lehrerbesoldung OSZ Arch	414'344.60		385'000.00		365'928.25	
3612.03	Schulskosten IFB Schulkreis Büren a.A.	164'522.70		164'300.00		163'435.10	
3612.04	Interne Verrechnungen	142'859.10		146'000.00		145'695.75	
3612.05	Schulskosten externe Schulen	80'464.30		80'000.00		86'662.75	
362	Finanz- und Lastenausgleich	316'656.00		314'500.00		304'743.00	
3621.60	Lastenausgleichsbeiträge an Kanton	316'656.00		314'500.00		304'743.00	
363	Beiträge an Gemeinwesen und Dritte	865'795.87		909'700.00		830'560.82	
3631.00	Beiträge an Kanton	422'834.15		439'600.00		421'799.95	
3631.60	Lastenausgleich öffentlicher Verkehr	143'937.00		158'300.00		130'710.00	
3632.00	Beiträge an Gemeinden und Gemeindeverbände	47'867.95		62'100.00		41'107.65	
3632.20	Betriebsbeitrag an ARA Regio Grenchen	149'471.37		165'800.00		154'140.92	
3632.30	Betriebsbeitrag an Kadaversammelstelle Leuzigen	2'449.75		2'500.00		1'615.95	
3634.00	Beiträge an öffentlichen Unternehmungen	9'133.60		9'050.00		9'715.50	
3636.00	Beiträge an private Organisationen ohne Erwerbszweck	17'708.00		17'250.00		16'780.80	
3636.01	Beitrag an Volkshochschule Grenchen	1'700.00		1'800.00		1'700.00	
3636.02	Unt.-Kostenbeitrag an Bodenverb.-Gen. PW Felb	371.10		1'200.00		1'010.70	
3637.00	Beiträge an private Haushalte	70'322.95		52'100.00		51'979.35	
38	Ausserordentlicher Aufwand	468'246.60		38'800.00		668'777.71	
389	Einlagen in das Eigenkapital	468'246.60		38'800.00		668'777.71	
3893.00	Einlage in SF WE Liegenschaften FV	38'812.00		38'800.00		38'812.00	
3893.01	Einlage in Vorfinanzierungen	429'434.60				549'865.71	
3896.00	Einlage in Schwankungsreserve					80'100.00	
39	Interne Verrechnungen	21'888.15		18'800.00		19'520.05	
391	Dienstleistungen	3'000.00		3'000.00		3'000.00	

		Rechnung 2022		Budget 2022		Rechnung 2021	
		Aufwand	Ertrag	Aufwand	Ertrag	Aufwand	Ertrag
3910.00	Interne Verrechnung von Dienstleistungen	3'000.00		3'000.00		3'000.00	
393	Betriebs- und Verwaltungskosten	9'025.80		6'000.00		6'657.70	
3930.00	Interne Verrechnungen Betriebs- und Verbrauchsmaterial	9'025.80		6'000.00		6'657.70	
394	Kalk.Zinsen u.Finanzaufwand	9'862.35		9'800.00		9'862.35	
3940.00	Interne Verrechnung von kalk. Zinsen und Zinsaufwand	9'862.35		9'800.00		9'862.35	
4	Ertrag		7'933'054.74		7'728'800.00		8'407'147.35
40	Fiskalertrag		4'532'083.90		4'172'400.00		4'393'106.50
400	Direkte Steuern natürliche Personen		3'830'366.15		3'509'800.00		3'571'692.45
4000.00	Einkommenssteuern natürliche Personen		3'469'266.60		3'170'000.00		3'192'202.35
4000.20	Nachsteuern und Bussen		8'203.15				4'179.50
4000.40	Aktive Steuerauscheidungen Einkommen		46'320.85		50'000.00		42'184.25
4000.50	Passive Steuerauscheidungen Einkommen		-115'974.70		-30'000.00		-22'081.00
4000.60	Pauschale Steueranrechnung natürliche Personen		-488.95				-458.25
4001.00	Vermögenssteuern natürliche Personen		401'881.85		297'300.00		331'547.40
4001.40	Aktive Steuerauscheidungen Vermögen		11'716.80		10'000.00		5'444.30
4001.50	Passive Steuerauscheidungen Vermögen		-39'856.10		-8'000.00		-12'548.30
4002.00	Quellensteuern natürliche Personen		48'919.75		20'000.00		30'876.75
4002.10	Quellensteuern aus BGSA/Grenzgänger		376.90		500.00		345.45
401	Direkte Steuern juristische Personen		163'920.65		238'300.00		224'452.20
4010.00	Gewinnsteuern juristische Personen		147'525.10		230'000.00		180'909.35
4010.40	Aktive Steuerauscheidungen Gewinnsteuern		12'957.55		30'000.00		43'368.05
4010.50	Passive Steuerauscheidungen Gewinnsteuern				-25'000.00		-5'879.50
4011.00	Kapitalsteuern juristische Personen		3'384.75		2'600.00		3'955.90
4011.40	Aktive Steuerauscheidungen Kapitalsteuern		130.85				1'702.05
4019.00	Holdingsteuern		-77.60		700.00		396.35

		Rechnung 2022		Budget 2022		Rechnung 2021	
		Aufwand	Ertrag	Aufwand	Ertrag	Aufwand	Ertrag
402	Übrige direkte Steuern		520'397.10		407'800.00		580'661.85
4021.00	Liegenschaftssteuern		276'388.45		252'800.00		264'025.35
4022.00	Grundstückgewinnsteuern		83'848.75		50'000.00		164'061.60
4022.10	Sonderveranlagungen		115'522.75		85'000.00		108'432.85
4024.00	Erbschafts- und Schenkungssteuern		20'964.70		10'000.00		20'959.05
4029.00	Eingang abgeschriebener Steuern		23'672.45		10'000.00		23'183.00
403	Besitz- und Aufwandsteuern		17'400.00		16'500.00		16'300.00
4033.00	Hundetaxen		17'400.00		16'500.00		16'300.00
41	Regalien und Konzessionen						2'321.05
412	Konzessionen						2'321.05
4120.00	Konzessionen						2'321.05
42	Entgelte		2'143'219.32		2'333'800.00		2'701'560.77
421	Gebühren für Amtshandlungen		39'398.72		37'500.00		54'452.82
4210.00	Gebühren für Amtshandlungen		5'188.77		5'500.00		6'987.82
4210.01	Gebühren für Amtshandlungen (Einbürgerungen)		1'307.00				
4210.02	Gebühren für Amtshandlungen (Bauabteilung)		19'664.95		20'000.00		37'694.90
4210.03	Gebühren für Amtshandlungen (EWK/FK)		13'238.00		12'000.00		9'770.10
423	Schul- und Kursgelder		3'314.35		5'400.00		10'903.50
4230.00	Elternbeiträge Tagesschule		3'314.35		5'400.00		10'903.50
424	Benützungsgebühren u.Dienstleistungen		1'982'408.25		2'206'300.00		2'506'629.30
4240.00	Benützungsgebühren und Dienstleistungen		34'488.75		17'100.00		26'513.20
4240.05	Ertrag Gemeindeabgaben		62'330.55		63'000.00		60'684.90
4240.10	Wasserverkauf		116'681.00		110'000.00		104'352.50
4240.11	Grundgebühren (Wasser)		90'692.20		90'000.00		93'345.00
4240.20	Abwasserverbrauchsgebühren		273'708.35		290'000.00		281'354.45

		Rechnung 2022		Budget 2022		Rechnung 2021	
		Aufwand	Ertrag	Aufwand	Ertrag	Aufwand	Ertrag
4240.21	Grundgebühren (Abwasser)		50'089.80		50'000.00		51'527.25
4240.30	Kehrichtabfuhrgebühren		88'410.58		79'000.00		85'488.90
4240.31	Grundgebühren (Kehricht)		60'439.05		58'000.00		66'811.90
4240.32	Grüngutgebühren		23'817.47		19'200.00		19'107.95
4240.40	Energieverkauf		426'689.60		640'000.00		651'593.35
4240.41	Netznutzungsentgelt		546'722.20		590'000.00		555'164.70
4240.43	Swissgrid Dienstleistungen SDL		10'328.35		10'000.00		10'403.45
4240.47	Förderabgabe		148'470.35		150'000.00		149'560.75
4240.50	Anschlussgebühren		49'540.00		40'000.00		350'721.00
425	Erlös aus Verkäufen		26'947.00		18'000.00		21'278.00
4250.00	Verkauf Generalabonnemente SBB		25'385.00		18'000.00		21'278.00
4250.01	Verkauf BSG Tageskarten		1'562.00				
426	Rückerstattungen		71'001.05		54'600.00		84'082.15
4260.00	Rückerstattungen Dritter		57'164.80		40'600.00		71'204.50
4260.01	Sponsoring Feuerwerk		3'625.00		2'000.00		3'870.00
4260.02	Ertrag Archer Dorf-Zytig		5'595.00		8'000.00		4'410.00
4260.40	Rückerstattungen Dritter		4'616.25		4'000.00		4'597.65
427	Bussen		20'149.95		12'000.00		24'215.00
4270.00	Bussen		20'149.95		12'000.00		24'215.00
44	Finanzertrag		246'598.40		206'700.00		246'409.26
440	Zinsertrag		40'852.25		32'300.00		32'939.11
4400.00	Zinsen flüssige Mittel		64.45				44.01
4401.00	Zinsen Forderungen und Konkordate		35.60		100.00		66.45
4401.01	Verzugszinsen (Nesko)		15'145.60		19'000.00		11'849.85
4407.00	Zinsen langfristige Finanzanlagen		5'156.65		700.00		1'310.00
4409.00	Interne Verrechnung von kalk. Zinsen		20'449.95		12'500.00		19'668.80
443	Liegenschaftenertrag FV		48'805.65		48'800.00		48'805.65

		Rechnung 2022		Aufwand	Budget 2022		Rechnung 2021	
		Aufwand	Ertrag		Ertrag	Aufwand	Ertrag	
4430.00	Mietzinse Oberdorfstrasse 2, 2a		43'704.00		43'700.00		43'704.00	
4430.01	Pachtzinse		5'101.65		5'100.00		5'101.65	
444	Wertberichtigungen Anlagen FV		3'160.00				11'176.50	
4440.00	Marktwertanpassung Wertschriften		3'160.00				8'005.00	
4443.00	Marktwertanpassungen Liegenschaften FV						3'171.50	
445	Finanzertrag a.Darlehen u.Beteil.VV		257.50					
4450.00	Erträge aus Darlehen VV		257.50					
446	Finanzertrag von öffentlichen Unternehmungen		110'602.00		80'750.00		109'438.00	
4463.00	Finanzertrag von öff. Unternehmungen		110'602.00		80'750.00		109'438.00	
447	Liegenschaftenertrag VV		42'921.00		44'850.00		44'050.00	
4470.00	Pacht- und Mietzinse Liegenschaften VV		41'236.00		41'050.00		42'525.00	
4472.00	Vergütung für Benützung Liegenschaften VV		1'685.00		3'800.00		1'525.00	
45	Entnahmen Fonds u.Spezialfinanzierungen		8'103.00		62'950.00		8'104.10	
450	Entnahmen aus Fonds u.Spez.fin.FK				22'100.00			
4501.00	Entnahmen aus Fonds des FK				22'100.00			
451	Entnahmen aus Fonds u.Spez.fin.EK		8'103.00		40'850.00		8'104.10	
4510.10	Entnahme SF WE, Wiederbeschaffungswert		8'103.00		40'850.00		8'104.10	
46	Transferertrag		817'293.62		770'650.00		786'422.07	
460	Ertragsanteile		14'748.20		14'700.00		12'518.00	
4600.00	Anteil an Direkten Bundessteuern		14'748.20		14'700.00		12'518.00	
461	Entschädigungen von Gemeinwesen		473'090.57		435'800.00		460'033.02	
4611.00	Entschädigungen vom Kanton		267'900.92		226'800.00		253'652.37	
4612.00	Interne Verrechnungen		142'859.10		146'000.00		145'695.75	

		Rechnung 2022		Budget 2022		Rechnung 2021	
		Aufwand	Ertrag	Aufwand	Ertrag	Aufwand	Ertrag
4612.41	Gemeindeabgabe Elektrizitätsversorgung		62'330.55		63'000.00		60'684.90
462	Finanz- und Lastenausgleich		288'492.00		302'300.00		281'227.00
4621.60	Zuschuss Finanzausgleich soziodemografisch		16'437.00		13'700.00		13'521.00
4622.70	Zuschuss Finanzausgleich Disparitätenabbau		272'055.00		288'600.00		267'706.00
463	Beiträge von Gemeinwesen und Dritten		40'437.10		17'500.00		32'466.55
4631.00	Beiträge vom Kanton		35'437.10		17'500.00		19'784.00
4632.00	Beiträge von Gemeinden und Gemeindeverbänden		5'000.00				12'682.55
469	Übriger Transferertrag		525.75		350.00		177.50
4699.00	Rückverteilung CO2-Abgabe		525.75		350.00		177.50
48	Ausserordentlicher Ertrag		163'868.35		163'500.00		249'703.55
489	Entnahmen aus dem Eigenkapital		163'868.35		163'500.00		249'703.55
4893.00	Entnahmen aus Vorfinanzierungen des EK		2'368.35		2'000.00		8'103.55
4896.00	Auflösung Neubewertungsreserve		161'500.00		161'500.00		241'600.00
49	Interne Verrechnungen		21'888.15		18'800.00		19'520.05
491	Dienstleistungen		3'000.00		3'000.00		3'000.00
4910.00	Interne Verrechnung Dienstleistungen		3'000.00		3'000.00		3'000.00
493	Betriebs- und Verwaltungskosten		9'025.80		6'000.00		6'657.70
4930.00	Interne Verrechnungen Betriebs- und Verbrauchsmaterial		9'025.80		6'000.00		6'657.70
494	Kalk. Zinsen und Finanzaufwand		9'862.35		9'800.00		9'862.35
4940.00	Interne Verrechnung von kalk. Zinsen und Zinsaufwand		9'862.35		9'800.00		9'862.35
9	Abschlusskonten	29'424.61	24'921.49	326'900.00	58'567.85	76'262.47	
90	Abschluss Erfolgsrechnung	29'424.61	24'921.49	326'900.00	58'567.85	76'262.47	

		Rechnung 2022		Aufwand	Budget 2022		Rechnung 2021	
		Aufwand	Ertrag		Ertrag	Aufwand	Ertrag	
900	Abschluss Erfolgsrechnung	29'424.61	24'921.49		326'900.00	58'567.85	76'262.47	
9001.00	Aufwandüberschuss				197'700.00			
9010.30	Ertragsüberschuss Abfall	10'001.51				9'787.10		
9010.40	Ertragsüberschuss Elektro	19'423.10				48'780.75		
9011.10	Aufwandüberschuss Wasser		3'629.92		55'050.00			34'279.65
9011.20	Aufwandüberschuss Abwasser		21'291.57		39'300.00			41'982.82
9011.30	Aufwandüberschuss Abfall				18'250.00			
9011.40	Aufwandüberschuss Elektro				16'600.00			

12.4 Investitionsrechnung nach Funktionen

		Rechnung 2022		Budget 2022		Rechnung 2021	
		Ausgaben	Einnahmen	Ausgaben	Einnahmen	Ausgaben	Einnahmen
		781'389.49	781'389.49	885'000.00	885'000.00	1'097'734.90	1'097'734.90
0	Allgemeine Verwaltung	471'357.00		565'000.00		74'216.05	
	Nettoaussgaben		471'357.00		565'000.00		74'216.05
01	Legislative und Exekutive	180'000.00				30'000.00	
012	Exekutive	180'000.00				30'000.00	
0120	Exekutive	180'000.00				30'000.00	
5450.00	Ärztzentrum Arch AG, Darlehen	180'000.00					
5550.00	Beteiligung Ärztzentrum Arch AG					30'000.00	
02	Allgemeine Dienste	291'357.00		565'000.00		44'216.05	
022	Allgemeine Dienste					4'995.00	
0220	Allgemeine Dienste					4'995.00	
5200.01	Ersatz Soft-/Hardware Gemeindeverwaltung					4'995.00	
029	Verwaltungsliegenschaften	291'357.00		565'000.00		39'221.05	
0290	Verwaltungsliegenschaft Gemeindezentrum	249'402.34		500'000.00		37'961.45	
5040.00	Umbau Gemeindeverwaltung / Erweiterung Kirchgemeindesaal	249'402.34		500'000.00			
5040.01	Gemeindezentrum, Schliesssystem					36'307.35	
5040.02	Gemeindezentrum; Anpassung Türen					1'654.10	
0291	Verwaltungsliegenschaften	41'954.66		65'000.00		1'259.60	
5040.02	Mehrzweckhalle, Projekt Sanierung MZH			30'000.00			

		Rechnung 2022		Budget 2022		Rechnung 2021	
		Ausgaben	Einnahmen	Ausgaben	Einnahmen	Ausgaben	Einnahmen
5040.04	Umsetzung Brandschutzmassnahmen Mehrzweckhalle	41'954.66				1'259.60	
1	Öffentliche Ordnung und Sicherheit, Verteidigung	12'599.85				12'152.70	
	Nettoaussgaben		12'599.85				12'152.70
11	Öffentliche Sicherheit	12'599.85				12'152.70	
112	Verkehrssicherheit	12'599.85				12'152.70	
1120	Verkehrssicherheit	12'599.85				12'152.70	
5290.00	Verkehrsplanung Tempo 30	12'599.85				12'152.70	
2	Bildung	37'487.15		170'000.00		7'714.05	15'325.95
	Nettoaussgaben		37'487.15		170'000.00		
0	Nettoeinnahmen					7'611.90	
21	Obligatorische Schule	37'487.15		170'000.00		7'714.05	15'325.95
212	Primarstufe	37'487.15		30'000.00			
2120	Primarstufe	37'487.15		30'000.00			
5200.00	Anschaffung Laptops Prim gem. ICT-Konzept	37'487.15		30'000.00			
213	Oberstufe					7'714.05	15'325.95
2130	Sekundarstufe I					7'714.05	15'325.95
5290.00	Projekt Sitzgemeindemodell OSZ					7'714.05	
6320.00	Investitionsbeiträge von Gemeinden						15'325.95
217	Schulliegenschaften			140'000.00			
2170	Schulliegenschaften			140'000.00			
5040.01	Schliesssystem Primarschulhaus			70'000.00			

		Rechnung 2022		Budget 2022		Rechnung 2021	
		Ausgaben	Einnahmen	Ausgaben	Einnahmen	Ausgaben	Einnahmen
5040.01	Schliesssystem Primarschulhaus			70'000.00			
5040.02	OSZ, Sanierung, Planerwahlverf., Vorstudien, Verbandsanteil			70'000.00			
6	Verkehr und Nachrichtenübermittlung	120'859.45		60'000.00		296'352.50	
	Nettoausgaben		120'859.45		60'000.00		296'352.50
61	Strassenverkehr	120'859.45		60'000.00		296'352.50	
615	Gemeindestrassen	120'859.45		60'000.00		296'352.50	
6150	Gemeindestrassen	120'859.45		60'000.00		296'352.50	
5010.03	Spismattweg, Strassenbau					35'132.25	
5010.09	Sanierung Aebnitstrasse inkl. Leuchtenerersatz	73'456.25				258'594.05	
5010.10	Strasseninstandstellung Schützenweg			15'000.00			
5010.11	Römermatte/Steiachler, Erschliessung Strasse	47'403.20				2'626.20	
5010.12	Schulstrasse, Ausbau Strasse			25'000.00			
5010.13	Unterdorfstrasse, Sanierung Stichstrasse			20'000.00			
7	Umweltschutz und Raumordnung	103'985.00	15'000.00	70'000.00		481'523.05	
	Nettoausgaben		88'985.00		70'000.00		481'523.05
71	Wasserversorgung	63'453.50	15'000.00	50'000.00		124'412.30	
710	Wasserversorgung	63'453.50	15'000.00	50'000.00		124'412.30	
7101	Wasserversorgung (Gemeindebetrieb)	63'453.50	15'000.00	50'000.00		124'412.30	
5031.09	Aebnitstrasse, Sanierung Wasserleitung	63'453.50				124'412.30	
5031.11	Schulstrasse, Ausbau Wasser			10'000.00			
5031.12	Unterdorfstrasse, Sanierung Leitung Stichstr. Wasser			10'000.00			
5291.01	Wasserverbund Arch-Leuzigen			30'000.00			
6310.01	Aebnitstrasse, Löschwasserbeitrag		15'000.00				
72	Abwasserentsorgung	15'112.10		20'000.00		351'003.25	

		Rechnung 2022		Budget 2022		Rechnung 2021	
		Ausgaben	Einnahmen	Ausgaben	Einnahmen	Ausgaben	Einnahmen
7201	Abwasserentsorgung (Gemeindebetrieb)	15'112.10		20'000.00		351'003.25	
5032.02	Spismattweg, Ausbau Kanalisation					12'606.95	
5032.09	Aebnitstrasse, Sanierung Kanalisation	15'112.10				306'363.65	
5032.11	Ersatz KS-Deckel Oberdorfstr.-Gosswilstr.					32'032.65	
5032.12	Schulstrasse, Ausbau Kanalisation			10'000.00			
5032.13	Unterdorfstrasse, Sanierung Leitung Stichstr. Kanalisation			10'000.00			
79	Raumordnung	25'419.40				6'107.50	
790	Raumordnung	25'419.40				6'107.50	
7900	Raumordnung allgemein	25'419.40				6'107.50	
5290.00	Baureglement und Zonenplan Umsetzung BMBV	25'419.40				6'107.50	
8	Volkswirtschaft	20'101.04		20'000.00		210'450.60	
	Nettoaussgaben		20'101.04		20'000.00		210'450.60
87	Brennstoffe und Energie	20'101.04		20'000.00		210'450.60	
871	Elektrizität	20'101.04		20'000.00		210'450.60	
8711	Elektrizitätsnetz [Gemeindebetrieb]	20'101.04		20'000.00		210'450.60	
5034.00	Ringstrasse, Erschliessung Elektrizität	494.99					
5034.05	Aebnitstrasse, Netzsanierung	4'901.50				166'348.25	
5034.14	VK 20 - Steinacker	5'058.75				9'104.00	
5034.15	VK 34 - Chutzenweg	3'852.05				5'819.60	
5034.16	VK 14 - Beundenweg	5'353.75				5'913.65	
5034.18	Römermatte/Steiachler, Erschliessung Elektrizität	440.00				15'628.00	
5034.19	Elektroschacht Oberdorfstrasse					3'960.75	
5034.20	Elektroschacht Kreisel					3'676.35	
5034.21	VK 21 - Unterdorfstrasse Ersatz			10'000.00			
5034.22	Schulstrasse, Ausbau Elektro			10'000.00			

		Rechnung 2022		Budget 2022		Rechnung 2021	
		Ausgaben	Einnahmen	Ausgaben	Einnahmen	Ausgaben	Einnahmen
9	Finanzen und Steuern	15'000.00	766'389.49		885'000.00	15'325.95	1'082'408.95
0	Nettoeinnahmen	751'389.49		885'000.00		1'067'083.00	
99	Nicht aufgeteilte Posten	15'000.00	766'389.49		885'000.00	15'325.95	1'082'408.95
999	Abschluss	15'000.00	766'389.49		885'000.00	15'325.95	1'082'408.95
9990	Abschluss	15'000.00	766'389.49		885'000.00	15'325.95	1'082'408.95
5900.00	Passivierte Einnahmen	15'000.00				15'325.95	
6900.00	Aktiviert Ausgaben		766'389.49		885'000.00		1'082'408.95

12.5 Investitionsrechnung nach Sachgruppen

		Rechnung 2022		Budget 2022		Rechnung 2021	
		Ausgaben	Einnahmen	Ausgaben	Einnahmen	Ausgaben	Einnahmen
	Investitionsrechnung	781'389.49	781'389.49	885'000.00	885'000.00	1'097'734.90	1'097'734.90
5	Investitionsausgaben	781'389.49		885'000.00		1'097'734.90	
50	Sachanlagen	510'883.09		825'000.00		1'021'439.70	
501	Strassen/Verkehrswege	120'859.45		60'000.00		296'352.50	
5010.00	Strassen/Verkehrswege	120'859.45		60'000.00		296'352.50	
503	Übriger Tiefbau	98'666.64		60'000.00		685'866.15	
5031.00	Tiefbauten Wasserversorgung	63'453.50		20'000.00		124'412.30	
5032.00	Tiefbauten Abwasserentsorgung	15'112.10		20'000.00		351'003.25	
5034.00	Tiefbauten Elektrizität	20'101.04		20'000.00		210'450.60	
504	Hochbauten	291'357.00		705'000.00		39'221.05	
5040.00	Hochbauten	291'357.00		705'000.00		39'221.05	
52	Immaterielle Anlagen	75'506.40		60'000.00		30'969.25	
520	Informatik	37'487.15		30'000.00		4'995.00	
5200.00	Informatik	37'487.15		30'000.00		4'995.00	
529	Übrige immaterielle Anlagen	38'019.25		30'000.00		25'974.25	
5290.00	Übrige immaterielle Anlagen	38'019.25				25'974.25	
5291.00	Wasserversorgung			30'000.00			
54	Darlehen	180'000.00					
545	Private Unternehmungen	180'000.00					
5450.00	Darlehen an private Unternehmungen	180'000.00					

		Rechnung 2022		Ausgaben	Budget 2022		Rechnung 2021	
		Ausgaben	Einnahmen		Einnahmen	Ausgaben	Einnahmen	
55	Beteiligungen und Grundkapitalien						30'000.00	
555	Private Unternehmungen						30'000.00	
5550.00	Beteiligungen an privaten Unternehmungen						30'000.00	
59	Übertrag an Bilanz	15'000.00					15'325.95	
590	Passivierungen	15'000.00					15'325.95	
5900.00	Passivierte Einnahmen	15'000.00					15'325.95	
6	Investitionseinnahmen		781'389.49		885'000.00			1'097'734.90
63	Investitionsbeiträge f.eigene Rechnung		15'000.00					15'325.95
631	Kantone und Konkordate		15'000.00					
6310.00	Investitionsbeiträge von Kanton		15'000.00					
632	Gemeinden und Gemeindeverbände							15'325.95
6320.00	Investitionsbeiträge von Gden und Gde.verbänden							15'325.95
69	Übertrag an Bilanz		766'389.49		885'000.00			1'082'408.95
690	Aktivierungen		766'389.49		885'000.00			1'082'408.95
6900.00	Aktivierte Ausgaben		766'389.49		885'000.00			1'082'408.95
	Nettoinvestitionen	751'389.49		885'000.00			1'067'083.00	